Director
LEÃO VELLOSO

Correio da Manhã

Proprietario
EDMUNDO BITTENCOURT

Endereço telegraphico — "CORREOMANHA"
Impresso em papel de HOLMBERG BECH & Cª. — Stockolmo e Rio.

Director, 1558 C.—Red. 5698, C.—Administração, 37, Central
Impresso em papel de NORDSKOG & Cª.—Christiania—Rio.

ANNO XVIII — N. 7.362
Gerente—V. A. DUARTE FELIX

RIO DE JANEIRO — SEXTA-FEIRA, 25 DE ABRIL DE 1919

REDACÇÃO
Largo da Carioca n. 13

O MOMENTO INTERNACIONAL — Serviços da Associated Press e Havas e dos correspondentes especiaes do "Correio da Manhã"

A ITALIA

O rei Victor Manoel felicita o sr. Orlando pela sua attitude, insistindo em que a mantenha, pois a Italia não abrirá mão das suas reivindicações. O Parlamento se reunirá assim chegue a Roma --- --- --- o primeiro ministro — Uma entrevista do sr. Orlando com Wilson --- --- ---

Aggrava-se cada vez mais a situação dos alliados nas combinações da Conferencia de Paris, em virtude da attitude do presidente Wilson e da delegação italiana, deixando Paris porque o presidente americano se oppõe á concessão de Fiume.

Trata-se realmente de um caso difficil, dados os antecedentes da questão. No começo da guerra, a conducta da Italia, abandonando a Allemanha e a Austria, suas antigas alliadas, determinou a organização da resistencia e a reacção contra a primeira offensiva allemã, que esbarrou no Marne.

A França póde lançar na batalha todas as forças de guarnição na fronteira da Italia, visto como o governo deste paiz lhe assegurára que não entraria na guerra.

Isso se dava antes mesmo da solenne declaração de neutralidade. Foi por certo attendendo a esse auxilio, que salvou francezes, inglezes e belgas de uma situação militar bem difficil, que comprommettendo-se a só assignar a paz conjuntamente, os inglezes e os francezes achavam mais do que justas as aspirações italianas sobre a Istria e a Dalmacia.

Mas os exercitos germanicos, feita a paz com a Russia, não consentiram que os alliados, por si sós, liquidassem o problema militar da guerra. Os Estados Unidos foram chamados a entrar no conflicto, e quem acompanhou a marcha das negociações tendentes a fazer com que o presidente Wilson saisse da neutralidade, bem deve ter observado que jámais uma nação foi elogiada com tanta coragem como os Estados Unidos.

Edições sobre edições dos jornaes alliados incumbiam-se de elevar ás nuvens o presidente Wilson. E quando nada diziam os jornaes, os chefes de governo de mais feroz catadura, como o sr. Clemenceau, por exemplo, não occultavam que todas as suas esperanças repousavam no concurso da grande Republica. Quando não falavam os chefes de governo, a opinião dos chefes de exercitos se fazia ouvir no mesmo sentido. O facto é que elles tinham razão. Segundo todas as informações conhecidas até hoje, o que parece certo é que, não fosse o concurso americano, a formidavel offensiva desencadeada pelos allemães sobre Paris, na phase decisiva da guerra, não poderia ter sido dominada.

Vem a pêlo notar que, por occasião do desastre de Caporetto, o auxilio americano se fez sentir na Italia por tal modo, que os italianos se defendiam da ultima grande offensiva austriaca visando a planicie veneta, lá estavam nos diversos campos de batalha artilheria e forças americanas, auxiliando poderosamente a defesa. Em face dessas circumstancias, podem-se bem apprehender as difficuldades com que lutam os alliados para conciliar os pontos de vista da Italia, que auxiliou no primeiro momento, e os do presidente Wilson, que os salvou a todos na ultima hora, jogando nos campos de batalha os recursos americanos.

E' difficil suppôr o resultado a que vae dar tudo isto. Um golpe militar da Italia, com a occupação immediata dos territorios que tem em vista, não é de certo coisa de facil realização no momento. E o recuo do presidente Wilson, no que se refere [illegible] na Europa pelo surto de novas nacionalidades [illegible] o antigo equilibrio europeu, já agora não parece possivel.

Essas situações eram previstas. Os alliados tinham interesses diversos, [illegible] trabalhavam pela solução militar do conflicto. Esses interesses vêm agora á tona. Outras questões surgirão, porque a [illegible] dos seus negocios abrange [illegible] no mundo.

Em taes condições é perigoso [illegible] que se não fará por ora [illegible] aquelle resultado [illegible] da Conferencia de Paris.

Lloyd George e Clemenceau teriam approvado os termos da declaração do sr. Wilson

A SITUAÇÃO E' JULGADA GRAVE

PARIS, 24 — Referindo á declaração do presidente Wilson sobre a questão de Fiume uma personalidade de destaque da delegação norte-americana á Conferencia da Paz, disse que esse importante documento fôra submettido á apreciação dos srs. Lloyd George e Clemenceau, depois de devidamente approvado pelos representantes dos Estados Unidos. Quer o primeiro ministro britannico, quer o chefe do gabinete francez nenhuma objecção apresentaram sobre os termos do voto do presidente. Pelo contrario, um e outro se expressaram favoravelmente ao ponto de vista sustentado pelo sr. Wilson, tendo o sr. Clemenceau declarado que o parecer do presidente americano sobre a questão do Adriatico, limitando o direito dos representantes italianos, era um *trabalho admiravel* e que *não lhe alteraria uma palavra*. Por sua vez, o sr. Lloyd George, ao tomar conhecimento da declaração do sr. Wilson, disse tambem que a approvava, *sem reservas*.

Affirma-se que os srs. Lloyd George e Clemenceau não subscreveram o voto do presidente Wilson, porque ambos assignaram o pacto de Londres.

Os delegados francezes e britannicos reuniram-se para tratar da declaração do sr. Orlando, annunciando a partida da delegação italiana e, após consultarem o presidente Wilson, ficou assentado que fizessem novos esforços para obter dos representantes italianos reconsideração a respeito da situação que se produziu.

Nos circulos da Conferencia ainda não se perdeu a esperança de que se possa encontrar no ultimo momento uma forma de resolver o caso com satisfação para todos. A situação é julgada grave. Nos meios italianos declara-se que os delegados da Italia só souberam da declaração do presidente Wilson, quando viram-n'a publicada nos jornaes da tarde.

Até á ultima hora os srs. Lloyd George e Clemenceau não tinham respondido á nota do sr. Orlando, enviada logo que teve conhecimento da declaração do sr. Wilson.

O SR. VICTOR ORLANDO, ENTREVISTADO, DECLAROU QUE DEIXAVA PARIS SEM ROMPER COM OS ALLIADOS

O sr. Barzilai fez tambem declarações dizendo que a dignidade da Italia era incompativel com o acto de Wilson

Paris, 24 — O primeiro ministro e chefe da delegação italiana, sr. Victor Orlando, entrevistado sobre a decisão da Italia em abandonar os trabalhos da Conferencia da Paz, disse que os seus companheiros ficarão ainda alguns dias em Paris e frisou que deixava a capital franceza sem romper com os alliados, aos quaes pede que tenham em conta os interesses italianos, confiando inteiramente que elles se desempenharão com lealdade de tal missão.

O sr. Orlando affirmou ainda que a Italia terá na maior consideração o juizo dos seus alliados e que coisa alguma poderá abalar a alliança com a França e a Inglaterra, alliança formalmente concluida antes da entrada da Italia na guerra e cimentada depois pela lucta commum.

Por seu lado, o delegado Barzilai, ouvido tambem a respeito do incidente declarou que poude verificar em conversa com o sr. Clemenceau, o quanto o presidente do Conselho de Ministros da França estava commovido ante as difficuldades presentes, tendo affirmado que permaneceria lealmente no terreno traçado pelo tratado de Londres. Segundo o sr. Barzilai, o sr. Clemenceau não occultou que daria o seu apoio á reivindicação de Fiume, em certas eventualidades.

O sr. Barzilai conclue as suas declarações, dizendo que a dignidade da Italia era incompativel com o acto de Wilson.

A contra-proclamação do sr. Orlando

Londres, 24 — A' proclamação do presidente Wilson, o chefe da delegação italiana, o sr. Orlando, acaba de oppôr uma contra-proclamação em que declara que a attitude do presidente Wilson constitue uma innovação radical em materia de questões internacionaes. Não era uma queixa que articulava — diz a contra proclamação do sr. Orlando; — mas até hoje semelhante maneira de proceder só tinha sido usada com os inimigos. Ao demais, a proclamação do presidente Wilson chegava exactamente na occasião em que as negociações iam a meio. Era uma tentativa para divorciar o governo do povo. Era tratar os italianos como gente barbara, como uma nação que não tivesse um governo democratico. Elle mesmo, Orlando, não havia jamais contestado que o pacto de Londres não se applicava a Fiume; nem em tal baseára nunca as reivindicações italianas, mas sim exclusivamente nos principios exarados nos quatorze artigos do presidente Wilson. Esses quatorze artigos, elasticos para todos os demais paizes, só o não eram para a Italia. Era nelles comtudo que se firmavam as reivindicações da Italia.

Segue-se uma declaração sobre a questão de Fiume, e a contra-proclamação termina com a expressão dos sentimentos de estima e amizade do Primeiro Ministro de Italia pelo povo dos Estados Unidos.

O sr. Orlando tem um encontro com o presidente Wilson

Paris, 24 (Official) — Antes da partida para Roma, o sr. Victor Orlando, acompanhado do barão de Sonnino, teve um encontro com o presidente Wilson e os srs. Lloyd George e Clemenceau. No decorrer da conversação, todos mostraram ter o mais vivo desejo de chegar a uma solução satisfatoria do problema italiano.

Os chefes dos governos americano, britannico e francez manifestaram ao sr. Orlando a esperança de que o Parlamento italiano os ajudaria egualmente a resolver o problema em debate.

A reunião realizou-se na residencia do Primeiro Ministro britannico.

O sr. Orlando reune a delegação

Paris, 24 — Terminado o discurso do presidente Wilson, hontem, sobre a questão do Adriatico, os delegados italianos reuniram-se separadamente e discutiram a situação.

Em seguida, o primeiro ministro, sr. Victor Manoel Orlando, communicou aos membros da delegação italiana que deixaria hoje Paris, devido á situação creada pelo discurso do presidente Wilson, e escreveu de noite aos srs. Lloyd George e Clemenceau, communicando-lhes a resolução tomada.

Diz o sr. Orlando que a delegação italiana julga impossivel continuar a participar utilmente dos trabalhos da Conferencia da Paz. Lamenta o chefe da delegação italiana a intervenção do presidente Wilson ao fazer a sua declaração, exactamente no momento em que os delegados da Italia faziam um supremo esforço para chegar a accordo. Agora, essa conciliação tornou-se impossivel devido á intervenção do presidente Wilson.

O sr. Orlando agradece em seguida aos srs. Clemenceau e Lloyd George a lealdade e a fidelidade de que a França e a Inglaterra deram provas á Italia, durante as discussões e conclue dizendo que o presidente Wilson é o unico responsavel pelo que acaba de succeder.

O sr. Orlando faz declarações

Paris, 24 — Entrevistado por um redactor da Agencia Havas, o sr. Victor Manoel Orlando, chefe da delegação italiana á Conferencia da Paz, respondeu:

— "E' facil comprehender a reserva em que me tenho mantido num momento de tal gravidade. A declaração do presidente Wilson, sobrevindo inopinadamente, na propria hora em que nós tentavamos um supremo esforço pela conciliação cuja lealdade devia garantir o seu exito, causou tanto a mim como aos meus collegas italianos da Conferencia da Paz a mais profunda surpresa. Em taes condições não podiamos tomar uma resolução differente daquella a que fomos levados: cessar de collaborar nos trabalhos da Conferencia, porquanto nos fôra tirada a esperança de regular amigavelmente o problema italiano. Aliás, eu vou por minha vez expôr amanhã o nosso ponto de vista em uma mensagem ao povo italiano."

O sr. Orlando concluiu, dizendo: "Jámais procurei os applausos da multidão. Quando voltei a Roma, depois da celebração do armisticio, havia sido preparada uma grande manifestação em minha honra. Então fiz parar o trem ás portas de Roma, e segui para a minha casa em automovel, para que [illegible]. Mas desta vez mostrar-me-ei ao povo como é o meu dever, e o povo se pronunciará."

O pacto de Londres

Londres, 24 — Com referencia ás reclamações italianas, o correspondente da Associated Press conseguiu saber que pelos termos do tratado de Londres, a Italia teria direito a Trieste, Pola e parte da Dalmacia, mas Fiume seria entregue á Croacia.

A Grã Bretanha preveniu a Italia de que estava no seu proprio interesse abrir mão de algumas das suas reivindicações, mas que se os italianos insistissem em direitos decorrentes do tratado de Londres, a Inglaterra e a França estariam promptas a honrar suas assignaturas, mas neste caso a Croacia ficaria com Fiume.

O sr. Orlando expõe aos jornalistas o incidente

Paris, 24 — A publicação da nota do presidente Wilson sobre a questão do Adriatico causou viva emoção nesta capital, sendo grande o numero de visitantes e jornalistas que affluem ao hotel, onde se encontra installada a delegação italiana.

Alli, na sala reservada aos representantes da imprensa italiana, o sr. Orlando expoz todo o incidente, que provocou a retirada sua e de seus companheiros dos trabalhos da Conferencia.

O sr. Orlando começou, lembrando que a Italia, desde o começo, fizera todas as concessões possiveis sobre o interior da Dalmacia, e accrescentou:

"A delegação recebeu hontem, pela manhã, da Inglaterra, da França e dos Estados Unidos, a resposta, em fórma de questionario, ás reivindicações italianas. Essa resposta era favoravel á attribuição á Italia das cidades italianas da Dalmacia e contraria á questão de Fiume, que deveria tornar-se uma cidade livre, sem o mandato administrativo de qualquer potencia, sendo que a delegação foi ainda informada ser essa a opinião do presidente Wilson.

Foi no decurso de uma reunião que a delegação teve conhecimento da declaração do presidente Wilson, publicada por um jornal da noite e então teve de encarar as consequencias de tal publicação. A delegação resolveu dirigir á França e a Inglaterra, como signatarias do Pacto de Londres, uma carta, na qual fez ver a impossibilidade de continuar a ter uma participação util nos trabalhos da Conferencia da Paz. Nessa carta, a delegação manifesta o seu pezar pela declaração do presidente Wilson, que assim tornou impossivel um ultimo supremo esforço de conciliação para a Italia, e rende, finalmente, homenagem á lealdade e á fidelidade da França e da Inglaterra."

A exposição do sr. Orlando foi muito applaudida pelos ouvintes.

A imprensa franceza lastima o incidente

Paris, 24 — Toda a imprensa franceza lastima o incidente aberto com a retirada da delegação italiana dos trabalhos da Conferencia da Paz e manifesta as mais fundas sympathias pela irmã latina.

O *Figaro*, tratando do assumpto, faz ver o quanto, já ha alguns dias, os delegados francezes se vêm multiplicando em esforços e tentativas para conciliar a doutrina de Wilson com a salvaguarda dos grandes interesses italianos, particularmente tidos em grande apreço.

"O mais vivo desejo da França — accrescenta o *Figaro* — é manter intacta a amizade franco-italiana e evitar, a todo custo, que essa amizade, um dos esteios mais solidos da paz européa, saia diminuida das negociações da mesma paz."

O *Matin*, por sua vez, escreve: "A partida do sr. Orlando não poderia constituir um verdadeiro rompimento. Nós só podemos concluir a paz com os inimigos em pleno accordo com a Italia e a França não poderia admittir que a unica grande potencia chamada a montar guarda ao seu lado na defesa da Liberdade se separasse della por um equivoco. O equilibrio europeu soffreria um grande abalo, e a nossa propria situação internacional ficaria gravemente modificada. Clemenceau e Lloyd George não esmorecerão certamente; o seu dever de conciliação é bem a opinião geral da imprensa."

Aliás, os commentarios dos jornaes obedecem a esse diapasão. Todos elles fazem votos e esperam que o incidente não passe de uma vicissitude, inherente á obra formidavel de reconstrucção mundial. Todos confiam em que uma solução acceitavel surgirá com agrado geral.

Paris, 24 — O Primeiro Ministro da Italia e Chefe da Delegação italiana, o sr. Orlando, em conversa hontem com um dos redactores do *Matin*, confirmou a noticia do seu regresso a Roma hoje mesmo. Os demais membros da Delegação permaneceriam provávelmente por alguns dias ainda em Paris. "Não rompemos com os alliados — accrescentou o sr. Orlando —; entregamos-lhe os nossos interesses, na certeza de que hão de saber desempenhar lealmente essa missão".

O *Echo de Paris* acha que a divergencia do presidente Wilson com a Delegação italiana não terá por effeito o adiamento da data marcada para o inicio das negociações de Versalhes. Unanimemente, os jornaes francezes pensam que é de todo necessario impedir que se produza um acontecimento irreparavel. Reconhecem sem duvida a gravidade do desaccôrdo que acaba de suscitar-se, mas recusam-se a acceitar a eventualidade de um rompimento definitivo e manifestam a esperança de que uma transacção equitativa não tardará a pôr termo ao incidente. O *Gaulois* confia na engenhosidade e no espirito conciliador do sr. Clemenceau, que saberá encontrar, espera o *Gaulois*, ainda antes da partida do Primeiro Ministro da Italia, a necessaria fórmula de accôrdo. O *Figaro* observa que muitas vezes os principios têm de accommodar-se dentro de certas normas de malleabilidade e aconselha que se evite de parte a parte uma soberba intransigencia ou uma obstinação desarrazoada.

Os telegrammas recebidos de Roma no correr do dia referem que os jornaes daquella capital exprimem unanimemente a opinião de que o programma italiano constitue o minimo compativel com a dignidade e a segurança da Italia. Por occasião de uma grande manifestação patriotica ali realizada, o principe Colonna, prefeito da cidade, havia declarando que a Italia estava no direito de exigir que os frutos da sua victoria não lhe sejam tirados por meio de combinações hypocritas.

Paris, 24 — O *Echo de Paris*, commentando o incidente que provocou a retirada da Delegação italiana, manifesta a crença que a França e a Inglaterra, ante o appello dirigido pelo presidente Wilson ao povo italiano, serão forçosamente levadas a dar a conhecer o ponto de vista dos seus plenipotenciarios em presença deste conflicto.

Se o rompimento da Italia for definitivo

Nova York, 24 — Os correspondentes americanos em Paris, informam que nos meios italianos se tem como certo que, se o rompimento da Italia fôr definitivo, aquelle paiz se approximará da Allemanha, com a qual fará a paz em separado.

Os correspondentes accrescentam que no quartel-general italiano se declara que o Parlamento se reunirá immediatamente, após o regresso do primeiro ministro Orlando, que para isso já telegraphou instrucções preliminares para Roma.

As apprehensões de um deputado por Fiume

Paris, 24 — Sobre a attitude do presidente Wilson em relação á questão do Adriatico, o deputado por Fiume, sr. Ossoinack, que aqui se encontra, mostrou-se bastante inquieto aos jornalistas que procuraram ouvil-o, declarando que teme a explosão de disturbios em Fiume, que é "indiscutivelmente italiano".

Uma imponente manifestação popular em Roma

Nova York, 24 — Pelo correspondente da Associated Press em Roma foi hoje aqui recebido o seguinte despacho, dali expedido hontem:

"Realizou-se hoje, aqui imponente manifestação provocada pelos ultimos acontecimentos da Conferencia da Paz. A massa popular, organizada em prestito, desfilou pelas principaes ruas da cidade acclamando os nomes de Fiume e da Dalmacia, e dando vivas enthusiasticos ao chefe do gabinete, sr. Orlando, e ministro das Relações Exteriores, barão Sidney Sonino, applaudindo a attitude mantida por esses estadistas com relação ás reclamações da Italia na Conferencia da Paz.

Victor Manoel felicita o sr. Orlando

Paris, 24. — O rei da Italia telegraphou ao primeiro ministro sr. Victor Manuel Orlando, approvando todos os seus actos e insistindo para que em hypothese alguma ceda no programa por elle traçado. O soberano italiano affirma o proposito de manter as reivindicações da Italia, insistindo em declarar que a Italia não voltará atraz da attitude por ella assumida.

A partida do sr. Orlando

Paris, 24. — O sr. Victor Orlando, que devia partir pela manhã de hoje para Roma, adiou a viagem para ás 8 horas da noite.

Não existem tropas americanas na Italia

Paris 24. — Officiaes da marinha norte americana declaram que virtualmente não existem tropas americanas na Italia, pois ali permanecem sómente alguns officiaes dos serviços de transportes e um destacamento de policia militar.

Informa-se que um destacamento que partiu recentemente de Genova teve uma despedida muito cordial.

O sr. Orlando responsabilisa o presidente Wilson

Paris, 24. — O sr. Victor Orlando, primeiro ministro italiano, e chefe da delegação á Conferencia, fez hoje uma declaração em que justifica os motivos da sua attitude e responsabilisa o presidente Wilson pelo que vier a succeder. O sr. Orlando declarou que a acção do presidente Wilson, além de constituir uma inovação nos costumes diplomaticos, não deixava aos italianos outra saida.

Uma declaração do primeiro ministro inglez

Paris, 24 — O sr. Lloyd George, ao chegar á residencia do presidente Wilson após uma conferencia que, teve hoje de manhã com o primeiro ministro italiano sr. Orlando declarou: *Os italianos não irão hoje.*

Estas palavras do chefe do gabinete inglez fazem acreditar que se tenha verificado uma melhora na situação.

Os commentarios da imprensa londrina

Londres, 24 — Toda a imprensa matutina dessa capital commenta largamente a declaração do presidente Wilson a respeito da situação italiana, designando-a pittorescamente de "Uma trovoada", "uma granada", um appello a Cesar" e com outras expressões egualmente descriptivas.

O passo dado pelo presidente Wilson é considerado pela maioria dos jornaes como um acontecimento dramatico da conferencia de paz. Diarios ha entretanto, que evitam entrar em commentarios, como que tomados de espanto.

O facto é, porém, que em geral o acto do presidente Wilson é encarado como [illegible] uma situação extremamente seria, cujo desdobramento será seguido com a maxima anciedade.

O *Daily New* em um artigo, sob o titulo "O ponto de ruptura", chama a attenção dos homens de responsabilidades para a "grave crise".

O *Daily Express* manifesta a convicção de que o presidente Wilson jámais teria dado semelhante passo, se não fosse como medida de ultimo recurso, depois do fracasso de todas as negociações de caracter privado. Accrescenta esse jornal que se as exigencias do sr. Orlando fossem reconhecidas, ter-se-ia decretado a annulação do principio de auto-determinação onde quer que elle se apresentasse.

O *Daily Express* concita o povo britannico a apoiar em bloco o sr. Lloyd George como o representante da nação.

Londres, 24 — O *Daily Chronicle*, commentando a questão do Adriatico, diz que a Italia tem todo o direito de reclamar a posse de Fiume.

Como se encara o incidente nos circulos francezes

Paris, 24 — Acredita-se nos circulos francezes que si os yugo-slavos houvessem demonstrado a mais ligeira inclinação para ceder em qualquer ponto ás difficuldades italianas, os italianos tambem estariam dispostos a acompanhar seus chefes. Mas affirma-se que ambas as partes mostraram-se irreductiveis, sendo os italianos muito orgulhosos para se submetterem. Consideravam elles que tendo combatido atravéz de toda a guerra como uma entidade vigorosa e cheia de firmeza, tinham direito a exigir maiores considerações, ao passo que os yugo-slavos, de accôrdo com o pensamento dos italianos, só se tornaram uma entidade quando cessaram as hostilidades e depois que certa parte delles havia combatido contra a Italia.

A carta do sr. Orlando aos srs. Clemenceau e Lloyd George

Paris, 24 — O Ministerio das Relações Exteriores confirma a noticia de que a carta que o sr. Orlando dirigiu hontem á noite aos srs. Lloyd George e Clemenceau não annunciava uma completa ruptura das negociações da Conferencia, relativamente á questão do Adriatico, mas pergunta si em virtude das circumstancias occorridas esses dois estadistas consideravam de utilidade que os representantes italianos continuassem a tomar parte na conferencia.

Informa-se que os srs. Clemenceau e Lloyd George responderão conjuntamente a essa carta.

O sr. Lloyd George conferenciou longamente com o sr. Orlando antes da reunião do conselho dos quatro e dessa entrevista parece ter resultado a esperança de que a Italia modificará um pouco a sua attitude. O chefe do gabinete inglez terminou insistindo para que o sr. Orlando não abandonasse os trabalhos da Conferencia.

A communicação recebida pela embaixada italiana

A Embaixada da Italia recebeu o seguinte telegramma de Paris, datado de 23 de abril, chegado hontem:

"Em virtude da publicação nos jornaes de hoje, de uma mensagem do presidente Wilson, occorrida emquanto proseguiam entre alliados e associados as conversações para chegar a um accôrdo sobre o regulamento das questões territoriaes italianas, a Delegação Italiana viu-se na impossibilidade de continuar a tomar parte nos trabalhos da Conferencia e deixa Paris. — (a) *Sonnino.*"

O VOTO DO PRESIDENTE WILSON SOBRE AS REIVINDICAÇÕES ITALIANAS

Reproduzimos na integra o documento em que o presidente Wilson nega á Italia o direito sobre Fiume, devido ao adiantado da hora em que recebemos os ultimos telegrammas, 3.30 da madrugada.

A primeira parte do discurso já foi publicado em "2º cliché" do nosso edição de hontem.

Paris, 23 — O presidente Wilson fez hoje de tarde, pela primeira vez, declarações sobre as controversias na Conferencia da Paz. Dentre essas declarações sobresae, como principal, a que se refere á questão do Adriatico.

O presidente Wilson quer, uma vez mais, chamar a attenção do mundo para o facto de terem os povos do Universo acceitado certos principios bem definidos como base de uma paz duravel.

Os Estados Unidos lembravam este facto unicamente para que esses principios não sejam postos de parte. A declaração do presidente é concebida nestes termos: — "em vista da importancia capital das questões em jogo e ainda para projectar toda a luz possivel sobre o que significa a sua solução, espero que a declaração que vou tornar publica muito contribua para formar uma opinião definitiva e para auxiliar a Conferencia a dar ao problema uma solução satisfatoria:

"Quando a Italia entrou na guerra fel-o baseada num accordo definido, mas particular, com a Grã-Bretanha e a França accordo esse que é hoje conhecido pelo nome de Pacto de Londres. Depois disso as circumstancias tomaram feição inteiramente diversa. Numerosas outras potencias, grandes e pequenas, entraram na luta sem terem conhecimento deste accordo.

O imperio austro-hungaro, então inimigo da Europa, e á custa do qual o Pacto de Londres devia realizar-se, caso vencessem as potencias signatarias, desmoronou-se; não existe mais. Além disso a Italia e as potencias a ella associadas acabam de consentir que diversas partes desse imperio sejam transformadas em Estados independentes, filiados á Liga das Nações. Incumbe, não aos Estados que foram nossos inimigos, mais á propria Italia e ás potencias que se mantiveram ao lado da Italia, durante a guerra da Liberdade, a liberdade dos novos Estados, tanto como a nossa mesma. Essas novas nações ficarão pertencendo ao numero dos pequenos paizes cujos interesses devem, de ora ávante, ser salvaguardados tão escrupulosamente como os dos Estados poderosos.

Além disso a guerra terminou tendo a Allemanha proposto o armisticio e baseados em certos principios claramente formulados, principios estes que deviam restabelecer o direito e a justiça.

A paz concebida com a Allemanha, nesses principios, será realizada de conformidade com esses mesmos principios.

Não poderemos pedir ás grandes potencias que se proponham concluir a paz com a Austria, criar uma nova base de independencia e legalidade nos Estados que constituiam originariamente o imperio Austro-Hungaro e no grupo dos Estados balkanicos, sobre principios differentes. E' sobre o reconhecimento explicito desses mesmos principios que deve repousar o edificio inteiro da paz

"De accordo com estes principios é preciso que a cidade de Fiume sirva de passagem, entrada e saida ao commercio, não sómente da Italia mas das regiões norte e nordeste de Fiume, da Hungria, da Bohemia e dos Estados do novo grupo yugo-slavo. Por Fiume á Italia seria criar o sentimento de que muito propositalmente collocamos um porto que serve principalmente estes paizes, de porto de accesso ao Mediterraneo, nas mãos de uma potencia da qual não forma parte integrante e cuja soberania, estabelecida naquella cidade, assumirá inevitavelmente, o caracter de soberania estrangeira, de soberania illegitima, de soberania que não se fundia com a vida commercial e industrial das regiões ás quaes o porto de Fiume deve servir. Foi certamente por esta razão que Fiume não foi comprehendida no Pacto de Londres, mas francamente attribuida aos croatas.

"Se a linha traçada pelo Pacto de Londres engloba numerosas ilhas do littoral oriental do Adriatico, deixando outras de lado; se serpenteia em redor da parte mais accessivel do littoral da Dalmacia, não é sómente porque, aqui e ali, nas ilhas do littoral se encontram grupos de pessoas pertencentes á Italia pelo sangue, pelas relações, mas é tambem, sem a menor duvida, porque o seu traçado obedeceu ao sentimento de que era necessario á Italia ter entre os canaes do littoral do oriente do Adriatico certos pontos que lhe permittissem garantir a segurança das suas proprias costas contra uma aggressão naval da Austria-Hungria. Mas a Austria-Hungria não existe mais. Propõe-se a destruição definitiva das fortificações construidas pela Austria-Hungria nestas paragens. O projecto da nova ordem de coisas a ser instituidas na Europa e do qual a Sociedade das Nações serve de pivot, prevê que os novos Estados estabelecidos nestas regiões deverão acceitar a limitação dos armamentos tornando toda a aggressão impossivel. Não ha nenhuma razão para temer que os grupos italianos destas regiões não sejam tratados com equidade tanto mais que garantias adequadas com a sancção internacional serão dadas afim de assegurar a justiça e egualdade de tratamento a todas as minorias ethnicas ou nacionaes.

Em resumo: cada questão que se relaciona com esta solução, reveste um novo aspecto que lhe dá a victoria mesmo do Direito pela qual a Italia fez sacrificios supremos em homens e em dinheiro. De accôrdo com as quatro grandes potencias a Italia tornou-se uma das principaes garantias da nova ordem de coisas para cujo estabelecimento ella contribuiu com uma parte tão honrosa.

A Italia viu as suas fronteiras ao norte e ao nordeste completamente restauradas ao longo da linha inteira dos Alpes, ao nordeste e ao sudeste até a extremidade da Istria, inclusive as grandes linhas de separação das aguas, com Trieste, Pola e outras formosas regiões situadas nas vertentes que se inclinam para a grande peninsula.

A historia do povo latino desenrolou-se através seculos de glorias, desde a fundação de Roma sobre as sete collinas. A sua antiga unidade foi restabelecida. As suas fronteiras estendem-se até os Alpes, a grande muralha que constitue a sua defesa natural. Depende agora della, o ver-se cercada de amigos, mostrando-se para com os povos libertados para além do Adriatico, aos quaes pertencem os mais nobres privilegios, generosa e magnanima e fazendo primar a justiça sobre os interesses. As nações associadas com a Italia, ignorando que o Pacto de Londres ou qualquer outro accordo pudesse existir, no começo do grande conflicto, consentiram nos maiores sacrificios, não no interesse de proveitos nacionaes ou de defesa, mas pela paz permanente do universo e em pról da qual os alliados mais antigos pedem insistentemente á America que assuma o papel de guia, acima de todas as suspeitas, na nova Europa. A America é amiga da Italia.

A America está unida não só pelos laços da affeição mas tambem pelo sangue, ao povo italiano. Taes laços são inquebrantaveis.

A America teve o prazer de receber dos seus associados na guerra a missão privilegiada de iniciativa da paz, que estamos prestes a concluir e tomei essa iniciativa segundo as condições formuladas pela America da qual fui o porta-voz. A America deseja harmonizar toda a decisão para esses principios. Nem a America poderia agir de outra maneira. Confia em que a Italia nada pedirá que seja incompativel ás obrigações sagradas que contraimos. Não se trata agora de interesses, mas sim dos direitos dos povos, dos Estados novos e velhos, dos povos livres, daquelles que não tinham sido julgados dignos pelos seus direitos dirigentes de gosar esses direitos. O que está em jogo, acima de tudo, é o direito do mundo á paz e uma liquidação de interesses tal que a paz seja estavel. Eis os principios, os unicos principios pelos quaes a America se bateu, os unicos principios sobre os quaes é possivel estabelecer a paz. A America espera e acredita que sómente sobre taes principios, o povo italiano pedirá para fazer a paz. — *Woodrow Wilson.*

O general Miller diz que a situação do "soviet" russo é precaria

ARKANGEL, 22 — (Retardado) — O general Miller, que chefia o governo de Arkangel, fez ao correspondente da "Associated Press" as seguintes declarações, a respeito da situação na Russia:

"O governo bolshevike está em situação precaria. O periodo de preparo das novas tropas russas do norte oppostas aos bolshevikes está terminado. No principio do outono estas forças da frente norte eram pequenas e o seu espirito não era muito bom, mas agora ellas são numericamente eguaes ás forças alliadas combinadas com as quaes estão cooperando. Seu moral é excellente. Na actual frente de combate a maior parte do trabalho é desempenhado pelos russos. As primeiras posições da linha são occupadas por elles, no passo que os alliados protegem a retaguarda.

A actual guerra civil na Russia, não é apenas uma luta por principios, mas uma guerra contra o banditismo. Atravez da Russia ha pequenos grupos de bandidos bolshevikes e de camponezes anti-bolshevikes, lutando com odio e, parece que só cessarão o combate pelo exterminio.

O desejo dos bolshevikes é de exterminar as classes burguezas. A saida para isso é tanto mais clara quanto só tem uma solução, que é a completa derrota dos chefes bolshevikes, que, dispondo de canhões, pretendem impôr sua vontade aos que não adherem ao credo maximalista".

O PROTECTORADO BRITANNICO SOBRE O EGYPTO

Cairo, 24 (Official) — O ministro dos Estados-Unidos, aqui accreditado communicou, em data de 22 do corrente, ao general Allenby, Alto Commissario britannico no Egypto, que o seu governo reconhecia o protectorado britannico sobre esse paiz, reservando-se, entretanto, o direito de discutir os detalhes ulteriores. Nessa mesma nota, diz ainda o ministro norte-americano, que o presidente Wilson tem as maiores sympathias pelas legitimas aspirações dos egypcios a um governo proprio, mas que não póde deixar de lamentar que as tentativas no sentido da sua realização sejam feitas por meio da violencia.

A CONFERENCIA DE VERSAILLES

A delegação allemã está prompta para partir

Paris, 24 — O general Nudant, representante do marechal Foch em Spa, recebeu communicação official de que a delegação allemã á Conferencia da Paz, está prompta para partir. O pessoal da delegação compor-se-á de sessenta e duas pessoas, entre as quaes quarenta mecanicos e telephonistas.

O governo allemão, entretanto, notificou officialmente aos alliados que os seus plenipotenciarios não poderão estar em Versailles, antes de 1 de maio proximo.

A liberdade de acção dos delegados allemães

Paris, 24 — Segundo informou o general Nudant, chefe da commissão de armisticio, á delegação allemã de Spa, nada se resolveu ainda definitivamente sobre a liberdade de acção e de movimento dos delegados germanicos. O sr. André Tardieu, chefe da commissão de redacção do tratado de paz, [illegible] que estes devem merecer ainda [illegible] tratamento de inimigos até que seja assignado o tratado de paz.

A questão de Teschen

Paris, 24 — Segundo o *Petit Parisien* a Commissão dos Cinco decidiu que a questão de Teschen seja dirimida por accordo directo entre os Polacos e os Tchecos-slovacos.

As questões das reparações sino-japonezas

Paris, 24 — Os srs. Clemenceau e Lloyd George tiveram hoje com o presidente Wilson uma longa conferencia de quatro horas, ignorando-se os assumptos nella tratados. Acredita-se que esses estadistas tenham examinado novamente as questões das reparações sino-japonezas, sobre as quaes [illegible] algumas divergencias.

Esteve reunido o Conselho Economico

Londres, 24 — O Conselho Supremo Economico esteve hoje reunido em sessão no ministerio do Commercio tendo tratado de diversos assumptos de relevante importancia. Ficou resolvido [illegible] para estender os privilegios de pesca do mar Baltico ao mar do Norte.

O conselho estudou tambem a questão do carvão europeu e especialmente o abastecimento da Italia desse combustivel.

* * *

O COMMANDANTE EM CHEFE DO EXERCITO HUNGARO

Copenhague, 24 — Telegrapham de Budapest: "O governo do "Soviet" nomeou commissario do povo, sr. Wilhelm Bohm, commandante em chefe do exercito hungaro e o dr. Tibor Szamuely, commandante das commissões da retaguarda do *front* [illegible] o poder suffocar todo e qualquer movimento contra-revolucionario."

* * *

AS TROPAS HUNGARAS DÃO PROVAS DE INDISCIPLINA

Budapest, 24 — As tropas rumenas continuaram hontem o seu avanço em toda a linha, entre Theiss e Maros, encontrando-se [illegible] Debreczen. A cavallaria rumena, que atravessára o Theiss em [illegible], deixando [illegible].

As tropas hungaras continuam a dar as mais evidentes provas de indisciplina, especialmente em Debreczen, cidade esta que se vira [illegible] a evacuar.

* * *

UM JORNAL SUSPENSO EM BERLIM

Berlim, 22 — O "Republick" jornal independente que se publica nesta capital foi suspenso por ordem do sr. Noske, Commissario do Povo para a Guerra.

MORREU UM PRINCIPE

Tebio, 24 — Falleceu o principe de Sunehis, da casa real de Ta-[illegible]

OS BOLSHEVIKES FORAM EXPULSOS DE KIEFF

VIENNA, 24 — As forças revolucionarias do general Petlura bateram completamente os bolshevikes, em Kieff, expulsando-os da cidade com o auxilio de tropas ukranianas, que as receberam fraternalmente.

Occupação militar

PARIS, 24 — O capitão Pozzi, chefe do gabinete do primeiro ministro sr. Orlando, declarou hoje que os italianos occuparão militarmente os portos da Dalmacia e outros territorios do Adriatico indicados no tratado de Londres, com cerca de 100.000 homens.

A informação accrescenta que a Italia enviará um outro exercito de 100.000 homens para a região de Fiume.

O capitão Pozzi informou que ao mesmo tempo o primeiro ministro sr. Orlando tem a certeza de que o parlamento italiano, especialmente convocado, proclamará a annexação da Dalmacia e de outros territorios do Adriatico, inclusive Fiume.

O capitão Pozzi disse que os yugo-slavos preparavam uma demonstração militar em Spalato e que deante dos acontecimentos os italianos tinham o direito de tomar todas as precauções.

A REDACÇÃO FINAL DO TRATADO DA PAZ

PARIS, 24 — A supposição de que a demora na redacção final do tratado de paz é devida exclusivamente á difficuldades foi posta completamente de parte.

Admitte-se nos circulos da Conferencia da Paz que esse atrazo provém de facto de ainda não se ter chegado a accordo definitivo, a respeito de uma série de questões secundarias, que, embora de menor importancia, devem ser incluidas no texto do documento.

* * *

OS MAXIMALISTAS E A PROPAGANDA DAS SUAS IDEAS

Londres, 24 — O governo britannico recebeu diversas informações sobre os estratagemas empregados pelos maximalistas, afim de propagar as suas ideas e espalhar os seus agentes pelos paizes estrangeiros. Um desses estratagemas consistia em enviar os passaportes dos estrangeiros residentes na Russia, falsifical-os e distribuil-os entre os agentes maximalistas.

* * *

A RUSSIA E OS RUSSOS RESIDENTES NO ESTRANGEIRO

Londres, 24 — Communicam de Omsk, em data de [illegible] do corrente, que o conselho de ministros approvou um regulamento temporario para a admissão na Russia dos russos provenientes do estrangeiro. De accordo com esse regulamento, deverão os subditos russos apresentar ás embaixadas ou missões russas no estrangeiro, certificados e documentos que [illegible] ligação de especie alguma com os maximalistas.

OS GREGOS PROMOVEM DESORDENS EM STRUMITZA

Salonica, 24 — Noticia-se que o governo bulgaro enviou fortes [illegible]

* * *

O DIA DE OITO HORAS

Paris, 24 — O Senado approvou hoje o projecto estabelecendo o dia de oito horas.

* * *

A RAINHA DA RUMANIA

[illegible] — A rainha Maria da Rumania chegou a [illegible]

* * *

O GOVERNO COMMUNISTA DA BAVIERA

Berlim, 24 — O "Berliner Tageblatt" [illegible] um telegramma de [illegible] communista de Budapest.

EXPEDIENTE

Percorre o Estado do Rio a serviço desta folha o nosso representante Pedro Baptista da Silva para o qual solicitamos a attenção dos nossos amigos e assignantes.

OS FORMADORES DA PATRIA

(Trecho do livro escolar *Grande Patria*, em preparação).

Ao chegarem os jesuitas ao Brasil, em 1549, a situação moral do paiz era a mais desoladora.

Portugal, nos primeiros tempos da descoberta, mandara-nos o que havia de peor nas suas cidades e prisões e, numa terra selvagem como a nossa, sem autoridades, sem leis, todo aquelle bando de aventureiros e criminosos caira na mais desenfreada das corrupções.

Havia fracassado a tentativa das capitanias hereditarias. A colonização arrastava-se na mais absoluta desordem. As costas do continente eram saqueadas pela pirataria de toda a Europa; nas zonas do litoral onde os colonos viviam, predominava o interesse, o delirio do luxo, a avareza, o roubo, o despotismo, a carnificina, a devassidão e a libertinagem.

A vida estava ao sabor do mais forte e do mais infame; a propriedade era o risco maior da vida. Portugal ficava muito longe e voz nenhuma chegava aos ouvidos da justiça real.

Os crimes mais negros tinham degenerado em habitos corriqueiros.

Eram os indios que mais soffriam com a situação. Escravizavam-n'os á carabina e a laço. Para trazel-os ao captiveiro faziam-se batidas horriveis pelos mattos; para extinguil-os, quando nelles o protesto explodia, praticavam-se chacinas miseraveis.

Aldeias inteiras eram destruidas para que se subjugassem dois ou tres homens, duas ou tres mulheres. Reduziam-n'os á miseria para se lhes comprar depois a liberdade por um nada. Compravam-se indios até por uma cuia de farinha. Ferravam-n'os na cara como se ferra um cavallo ou um boi.

Nada se respeitava: arrancavam-se esposas aos maridos, promettidas aos noivos, filhas aos paes, para deshonral-as ou reduzil-as ao jugo. A noção de humanidade havia descido tanto que se discutia, na época, se o selvagem era ser humano ou não.

Chegando ao Brasil os jesuitas comprehenderam que tinham duas catecheses a fazer — uma a do selvagem e outra a do civilizado (1). Arrancar o indio da barbaria e conter a dissolução dos portuguezes. A primeira não era mais difficil que a segunda. Se o indigena estava na mais negra selvageria, os costumes dos estrangeiros não eram menos negros. Se de um lado havia a ferocidade dos naturaes, havia do outro a crueldade e a perfidia do civilizado.

Nem mesmo a antropophagia dos gentios os collocava abaixo dos colonizadores: a degradação era tanta que, segundo rezam as chronicas, havia gente européa no Brasil que já comia carne humana!

O trabalho ia ser formidavel. Só mesmo o ardor de apostolos, só mesmo a serena resignação de santos, o heroismo incrivel de fanaticos podiam dar arrojo de enfrental-o. E os jesuitas o tiveram. Foi uma obra de coração e de intelligencia. Começaram por isolar o selvagem do civilizado e pela conquista da sympathia das creanças.

Os resultados tinham que ser brilhantes e foram. A bondade, o zelo, a paciencia, o grande exemplo da moral venceram os impetos sanguinarios dos barbaros. Elles proprios corriam ao encontro dos jesuitas.

Isso desagradou profundamente os colonos. Queriam elles o indio em pleno aviltamento para os explorar e escravizar. Os padres eram-lhes duplamente prejudiciaes: clamavam contra o desregramento dos costumes e protegiam os indigenas do captiveiro.

E todo aquelle punhado de especuladores levantou-se para desmoralizar os jesuitas. Foi uma guerra de maldades, de intrigas e de infamias. Tentou-se inutilizar os missionarios junto aos indios e erguer estes contra aquelles.

O ponto mais fraco do selvagem era o costume de comer carne humana. Explorou-se esse ponto, affirmando-se que a carne baptizada não tinha o sabor da carne pagã. Dizia-se que era a agua do baptismo a causa das pestes que ás vezes dizimavam as aldeias.

Mas a bondade venceu a perfidia, o coração venceu a maldade, a moral venceu a corrupção.

Os jesuitas triumpharam. Conseguiram pela palavra o que nunca se pode conseguir pelo terror das balas.

E o papel desses grandes apostolos da formação de nossa patria é extraordinario. Sem elles não seriamos certamente a nacionalidade que somos. Foram, de facto, os edificadores da sociedade brasileira: sem elles os portuguezes teriam exterminado os indios, sem elles os portuguezes se extinguiriam, no Brasil, pela degradação.

E havia nelles uma tal unidade de vistas, uma tão indivisivel comprehensão de humanidade, que ninguem os póde tomar senão em conjunto. João Navarro é a operosidade, a coragem, o absoluto desprendimento pela vida. Um homem talhado de maneira differente dos outros homens. Dava a impressão que não tinha necessidade de alimento e de somno. Nunca teve uma sombra de cansaço. Onde sabia que havia indios para tirar da barbaria, por mais duros que fossem os caminhos, ia buscal-os e, quando já o imaginavam devorado pelas féras, eil-o que apparecia, trazendo atrás de si multidões de selvagens que a sua bondade amansara. Era por si só a Companhia de Jesus, a "alma de todos nós", como o chamava Anchieta. Uma vez, metteu-se por mais de duzentas leguas de sertão e, quando voltou, voltou tão nú, tão ferido e tão doente que morria em poucos dias.

Manoel Paiva — a resignação e a humildade commoventes. Por ser de alta nobreza, imaginou o padre Nobrega que elle tivesse uma pontinha de orgulho incompativel com a modestia da Companhia de Jesus. Nobrega quiz experimental-o, fingindo que o mandava vender em hasta publica para, com o dinheiro da venda, alimentar a communidade que estava em penuria. A simulação foi bem feita, mas a experiencia provou a alma magnifica do padre Paiva que, até o fim, se mostrou contente por ir ser vendido para melhorar a sorte dos seus companheiros.

Leonardo Nunes é a solicitude, o zelo, a dedicação incomparaveis. Taes a actividade e presteza no andar que parecia ter azas nos pés. Os indios chamavam-n'o o "padre voador". Era de uma coragem surprehendente. Uma vez, uma tribu selvagem de Ubatuba, raptou varias mulheres dos portuguezes. E elle foi para o meio dos indigenas e, tanta doçura empregou, que as mulheres lhe foram entregues.

Salvador Rodrigues é a obediencia inclassificavel. O mais infeliz de todos. Nunca teve no Brasil um só instante de saude, mas, quando se podia erguer, lá estava com os outros, nos penosos trabalhos da catechese. De uma vez a enfermidade o tolhia á cama, mas havia necessidade dos seus serviços. Nobrega ordena-lhe que fique bom. E elle, milagrosamente, se levanta satisfeito e risonho para o trabalho. Ha um episodio interessante na sua vida. Velho, doentissimo, quasi morto, dizia que não podia ter o allivio da morte porque o seu superior não lhe havia dado ainda a licença para morrer. E o padre Luiz Gram pede a Nobrega a licença desejada. E, no momento em que Nobrega a dá, Salvador Rodrigues expira serenamente.

Pedro Corrêa é a eloquencia arrebatadora. Fez-se jesuita aqui. Veiu para o Brasil como os demais colonos da época — para enriquecer. Durante muito tempo foi um dos mais terriveis escravizadores de indios.

Eram todos seres excepcionaes: Antonio Pires com a humildade, Luiz Grum com a ponderação, Manoel Chaves (outro convertido) com o labor, Vicente Rodrigues com a paciencia, Affonso Braz com a grande fé religiosa, Luiz Filgueira com a indomita coragem em affrontar perigos, Francisco Pinto com a maravilhosa abnegação christã, todos de uma culminante belleza moral.

Ha entre elles duas figuras de particular destaque para nós — Gaspar Lourenço e Leonardo do Valle. São os primeiros jesuitas brasileiros. Leonardo é o fervor religioso, a ternura pela educação dos selvagens. E' o companheiro de Leonardo Nunes no desbravamento dos sertões. Gaspar Lourenço é um dos fundadores do Collegio de S. Paulo, em Piratininga. Anchieta chamava-o o "pae dos indios" e o "rio da eloquencia brazilica".

A historia pôz em relevo maior dois nomes — Anchieta e Nobrega. São realmente os dois maiores vultos do apostolado. Nobrega é a energia, o labor, a temeridade, a fortaleza d'animo, a lucidez na orientação da catechese. Anchieta é a doçura, a serenidade, a paciencia, a resignação.

A alma daquelle tinha o calor de um raio de sol, a alma deste a suavidade de um raio de luar. Nobrega impreca o mal e mostra o bem; Anchieta glorifica o bem e perdôa o mal. Nobrega é o conquistador de almas; Anchieta é o poeta das mesmas.

O primeiro tinha as mãos escalavradas de tanto lidar nos mattos agrestes; o segundo tinha callos nos joelhos de tanto orar.

Foram os verdadeiros fundadores do paiz. Nobrega veiu para o Brasil aos 30 annos e aqui morreu aos 53. Deu-nos 21 annos de serviços á nossa formação. Anchieta quando aqui chegou tinha 19 annos apenas — uma creança quasi. Morreu sexagenario, entregando-nos toda a sua vida, toda ella pelo nosso bem e pelo bem da nossa civilização.

A imaginação popular cercou-os de lendas. De Nobrega se disse que, em Porto Seguro, na egreja de N. S. da Ajuda, fez brotar agua limpida de um tronco de arvore. Ao chegar uma vez á barra de S. Vicente, como naufragasse o navio que o trazia, viram-n'o andar tranquillamente sobre as ondas.

Nos hombros de Anchieta vinham os passaros poisar e cantar. As féras lambiam-lhe os pés. Serenou uma tempestade com um simples gesto. Atravessando um dia a bahia Guanabara e, como o sol lhe batesse em cheio no rosto, vieram uns passaros fazer-lhe sombra com as azas. As marés, para o não molhar, deixavam de encher, quando elle estava á beira da praia. Nos lugares em que poisava á noite apparecia uma luz estranha e rutilante. Quando morreu, durante os tres dias em que os indios o carregaram da aldeia de Iribitiba ao Collegio do Espirito Santo, o seu corpo se conservou incorrupto e cheiroso.

Pobres, miseraveis mesmo, rôtos, até famintos, em tal estado de penuria que se viam obrigados a comer as migalhas da creadagem do governador geral, nunca os jesuitas tiveram um instante de descanso e desanimo. Ora, entre tribus em guerra; ora, como refens em tabas inimigas; ora, esmolando para fundar collegios; ora, apupados, perseguidos, esbofeteados, só tinham um idéal e esse esplendido e commovedor — o levantamento moral de nossa raça.

Numa época de aventura, em que a febre de riqueza escaldava todas as cabeças, aquelles seres incriveis, aquelles corações de oiro tiveram a coragem sublime de só pensar, com piedade e com justiça, na formação gloriosa de uma patria — a nossa.

VIRIATO CORRÊA

(1). Rocha Pombo — Historia do Brasil.

Topicos & Noticias

Communica o Observatorio Nacional:

"*Situação geral da atmosphera ás 9 horas de quinta-feira* — As duas areas anticyclonicas, mencionadas no boletim de hontem, fundiram-se, á noite. A "alta" resultante occupava, esta manhã, a região sueste do continente e o Atlantico, entre os parallelos 10° e 37°. Continua sobre o centro e sul da Argentina a funda depressão hontem assignalada. Da depressão continental nada sabemos, em virtude da falta de informações meteorologicas.

A temperatura media da capital, ante-hontem, dia 23, foi 26°,3 ou 3°,4 acima da normal.

Probabilidades do tempo até ás 16 horas do dia 25:

Estado do Rio (previsão geral) — Tempo, bom, porém sujeito á instabilidade passageira. Temperatura, estavel.

Districto Federal e Nictheroy — Tempo, bom a tardinha; instabilidade passageiras após, com garôas possiveis; melhorará novamente de dia (1). Temperatura, á noite, mais fresca (1); estavel de dia (2).

Ventos, normaes, predominando os do quadrante sul (1).

Escala de probabilidades: 1), muito provavel; 2), provavel; 3) algumas probabilidades.

Nota — Serviço telegraphico regular."

HONTEM

Cambio

	90 DIV.	A' VISTA
Sobre Londres	13 53/64	13 43/64
" Paris	$627	$635
" Italia	—	$521
" Suissa	—	$7[illegible]
" Hespanha	—	$[illegible]
" Portugal, escudos	—	2$444
" Buenos Aires, peso, ouro	—	—
" Buenos Aires, peso, papel	—	1$598
" Nova York	—	3$785
" Hollanda, florim	—	—
" Japão, yen	—	—
" Belgica	—	—
" Escandinavia, corôas	—	—
" Montevidéo	—	—
Estrangeiros:		
Casa matriz	13 25/32 a	13 7/8
Bancario	13 23/32 a	13 27/32
Moedas:		
Soberanos	—	22$750
Peseta	—	—
Liras	—	—
Franco	—	—
Escudos	—	2$650
Uruguay, peso, ouro	—	—
Buenos Aires, peso, papel	—	—
Dollars	—	3$900
Dollars, ouro	—	—

HOJE

Está de serviço na Repartição Central de Policia o 3º delegado auxiliar.

Paga-se, na Prefeitura, a folha dos adjuntos de 2ª classe.

Correio

O Correio expede malas pelo vapor "João Alfredo" para Victoria e mais portos do norte.

A carne

Para a carne bovina posta em consumo hoje, nesta capital, foram attixados hontem, no Entreposto de São Diogo, os preços de $900 a $930, devendo ser cobrado ao publico o maximo de 1$130.

Porco, a 1$500; carneiro, a 2$, e vitella, de 1$ a 1$600.

Tudo faz suppor que as festas do 1º de maio revestirão este anno, em todo o Brasil e principalmente aqui, um grande brilho. Com a iniciativa, já annunciada, de diversas empresas industriaes, que resolveram feriar o Dia do Trabalho, em homenagem aos seus operarios, e com a esperada decretação de feriado nacional, para assignalar as congratulações de todas as classes do paiz, a data social, agora representativa das mais largas conquistas no mundo inteiro, terá entre nós a commemoração desejavel.

Bom é que se accentue o movimento da solidariedade geral com a causa dos trabalhadores. Embora em circumstancias diversas dos que geram as catastrophes do Velho Mundo, para as reivindicações do proletariado de algumas das suas sociedades, cabem tambem ao nosso indiscutiveis direitos, cuja satisfação a má politica de governos e legisladores adiou sempre, sem uma justificativa, senão o menosprezo. Chegámos, porém, a uma hora em que as garantias de defesa, assistencia e justiça social precisam positivar-se, dando aos operarios o seu devido valor e indicando o reconhecimento da sua efficiencia na economia publica.

Um pouco de tacto, de bôa vontade, de visão patriotica afastará de nós todas as nuvens que ensombram a vida de tantos povos neste momento.

Sobre o intercambio franco-brasileiro, conferenciou hontem longamente com o sr. João Ribeiro, ministro da Fazenda, o sr. Happenat, encarregado de negocios da França.

Com o mesmo titular conferenciou, egualmente o sr. João Aquino, advogado do Centro do Commercio.

O senador Epitacio Pessoa enviou ao sr. Antonio Azeredo os seguintes telegrammas:

"*Paris, 23*. — A Delegação Brasileira acompanhou com o maior interesse a elaboração do projecto da Commissão do Trabalho.

A Delegação deixou de comparecer á sessão plenaria da Conferencia porque estava occupada com outros assumptos de interesse do Brasil, e a sessão fôra convocada unicamente para o recebimento do projecto e não para a sua discussão e votação. Já assim se fizera com o projecto da Liga das Nações.

Só depois de aberta a sessão é que se resolveu votal-o. Demais, a ausencia da Delegação Brasileira nada influiria, como não influiu, porque era sabido de antemão que o projecto seria integralmente adoptado como o foi. Não tem, pois, fundamento o ruido que se está fazendo ahi em torno de um facto sem importancia. Abraços."

"*Paris, 24*. — Peço-lhe o favor de informar ser inexacto que tenha eu votado contra a egualdade de raças. A questão foi proposta duas vezes perante a commissão respectiva, sendo em ambas o Brasil favoravel. Abraços."

A proposito do sr. Epitacio, ouvimos hontem, de pessoa autorizada, que s. ex., telegraphou para esta capital dizendo que pretende deixar a chefia da delegação brasileira na Conferencia de Paris no dia 15 de maio proximo.

Nesse telegramma não havia referencia alguma á sua annunciada visita aos Estados Unidos, antes de regressar ao Brasil.

O ministro da Fazenda participou ao da Guerra que o Tribunal de Contas recusou registo á despeza de 14:230$100, decorrentes de operações no Contestado, por não ter sido approvada a despeza de 902$200, do recibo n. 51.

O general Ferreira do Amaral, director de saude do exercito, não obstante a opinião do general Gamelin, que achou perfeita e completa a organização hospitalar do exercito, onde nada havia a corrigir, está trabalhando para a vinda de dois medicos na missão franceza, afim de orientar sobre o que no. falta no serviço sanitario de campanha, que precisa ser reorganizado de forma a dar resultados efficientes.

Pelo Estado-maior da Armada foram designados os engenheiros machinistas: capitão-tenente Antonio Daniel Mendes para embarcar no cruzador "Barroso", e os primeiros-tenentes Newton Gomes Barroso, para embarcar no "Minas Geraes"; Romualdo do Amaral Vasconcellos, para embarcar no navio mineiro "Carlos Gomes", e Oscar Rodrigues Seixas, para o cruzador "Barroso", e o 2º tenente combatente Henrique Cesar Moreira para embarcar no "Benjamin Constant".

O sr. Amaro Cavalcanti, quando passou pela Prefeitura, propoz-se a rever a nomenclatura das ruas da cidade. Assim, organizou uma commissão, que durante algum tempo, a provocar protestos geraes devido ao absurdo das innovações ou das modificações propostas para peior, poz mãos á obra. Viu-se depois que o ex-administrador da cidade apagou das placas nomes historicos, transformou a reforma num trabalho de anarchização e peiorou o soneto com a emenda.

Constantemente, chegam-nos reclamações contra as anomalias que o sr. Amaro manteve e contra as que creou. Ainda hontem, um morador da rua Santa Luzia, em São Christovão, queixou-se-nos dos prejuizos que tem tido com o desvio de sua correspondencia desencaminhada talvez para a outra rua Santa Luiza, em Aldeia Campista, e afina, perdida nos escaninhos do Correio ou do Telegrapho. A proposito dessa duplicata, que acaba sendo triplicata, se nos lembramos da travessa Santa Luiza, abrimos o volumoso folheto onde, com apparencia de ordem, se enfeixaram os resultados de tão negativos esforços. Apuramos então, que casos eguaes a esse se encontram no Rio ás dezenas.

O sr. Paulo Frontin prestaria mais um grande serviço a esta capital corrigindo de uma vez por todas taes absurdos.

O ministro da Fazenda declarou sem effeito a nomeação de Appolinario Rattes Sobrinho, para o logar de escrivão da Collectoria Federal em Alfredo Chaves, no Espirito Santo, por não ter prestado fiança no prazo legal.

O director geral dos Correios, mandou transferir para a Portaria dois serventes que estavam incluidos no pessoal da Contabilidade. Até aqui tudo muito natural... O director daquelle departamento fez a distribuição do pessoal subalterno pela forma por que julgou mais conveniente, ao serviço publico.

Todavia, alguma coisa mais ha a dizer, e é que os dois serventes, que figuravam na Contabilidade, eram, nem mais nem menos do que, um delles, cozinheiro do dr. Wandeck, director dessa mesma Contabilidade, e o outro assim como que uma especie de copeiro do mesmo director, com a missão de acompanhar de casa para o collegio e do collegio para casa os filhos do mesmo alto funccionario.

O dr. Clodomiro Pereira da Silva, porém, entendeu e muito bem que o Thesouro não pagava aos dois serventes para elles o serem no domicilio do seu chefe, mas na repartição para onde tinham sido designados, e transferiu-os como ficou dito.

E eis aqui um exemplo a mais de muitas coisas desordenadas que são visiveis nas nossas repartições publicas.

O ministro da Fazenda approvou a nova tabella de emprestimos e as alterações introduzidas no regulamento da Caixa de Pensões da Casa da Moeda.

Ha algum tempo, que não se verificavam os leilões de mercadorias retiradas dos porões dos navios chamados "ex-allemães".

Esses leilões, feitos e fiscalizados pela Alfandega, têm fornecido assumpto para commentarios escandalosos, pois ao que se sabe foram ali organizados verdadeiros syndicatos, que tudo açambarcavam por preços minimos e com evidente prejuizo para a Fazenda Nacional. Por certo, ninguem ainda esqueceu os "negocios" do turco Simão, cujas aventuras ficaram celebrizadas. De uma feita, uma grande partida de ferro-chromo foi vendida por dez réis de mel coado, passando o lote precioso como se fosse, apenas, de ferro velho.

Verdade é que as autoridades superiores da Alfandega procuraram cohibir as gravissimas irregularidades e mais de uma vez as arrematações clandestinas foram annulladas.

Para amanhã, está annunciado novo leilão dessa natureza. As mercadorias referidas não podem continuar á mercê de uma meia duzia de espertalhões, que pelos armazens da Alfandega rondam, visando lucros fabulosos.

E' preciso que a fiscalização ali se exerça com o maximo rigor, para que o publico tenha a impressão certa de que ha moralidade nessas operações e que nos lances de occasião os compradores sejam pessoas idoneas, sem mystificações nem interesses occultos.

Em trem especial de inspecção, que partirá hoje ás 10 e 30 da manhã, segue até Barra do Pirahy o dr. Alberto Flores, sub-director da 5ª Divisão da Central do Brasil.

Por motivo de economia, sob a pressão de circumstancias que já passaram, foram reduzidos a um unico os trens do trafego da linha de Valença, em correspondencia com os rapidos e expressos da linha do Centro, em Juparanã.

Era o menos opportuno o momento para a adopção daquella medida restrictiva, porquanto precisamente então a extensa e prospera zona abrangida pelos valles dos rios Preto e Parahyba chegava ao apogeu do seu desenvolvimento agricola e industrial. Mas os valencianos comprehenderam bem a contingencia que determinava o sacrificio e ficaram aguardando que melhor opportunidade permittisse, de conformidade com os interesses da região, o restabelecimento da situação antiga.

Agora, afastados os motivos prementes da reducção, é o caso do sr. Gonçalves Barbosa, director da Central, attender ao pedido que, a esse respeito, dali lhe fazem por nosso intermedio. Não se comprehende que, estando Valença a 157 kilometros desta capital, as viagens até lá gastem 6 1|2 horas, com duas baldeações, uma em Juparanã e outra em Barra do Pirahy, e com o trem da linha, quasi sempre de lotação excedida pelo dobro.

O regimen anterior áquella providencia satisfazia por completo. Pleiteia-se apenas restabelecel-o.

Esteve hontem no Ministerio do Interior, em conferencia com o sr. Urbanos Santos o director geral da Saude Publica.

A conferencia versou sobre assumptos referentes á saude publica, com especialidade sobre a febre amarella na Bahia.

O ministro da Viação recebeu, hontem, os dois seguintes telegrammas, sendo o primeiro, do sr. João Thomé e o segundo do deputado Herminio Barroso:

"Agradeço penhorado attenção com que v. ex. acolheu meu pedido relativo construcção açude "Botija". Sinto-me profundamente sensibilizado ante quadra angustiosa que atravessa o Ceará. Nosso reconhecimento é inexprimivel, mas v. ex. póde avaliar a sua extensão e dos males causados por identicas calamidades anteriores e agora cuidada pela acção providente e generosa de v. ex.. Cordeaes saudações. — *João Thomé*."

"A solicitude, o interesse mesmo, o carinho, com que v. ex. providenciado sobre as medidas tendentes a melhorar os soffrimentos de meus infelizes patricios, acossados agora pelo terrivel phenomeno climaterico, começam a levantar em todo o Estado um côro de benções, sobre o honrado nome do digno ministro da Viação, hoje repetido de bocca em bocca, como bemfeitor do Ceará. Tal communicação, que lhe faço com o mais intenso prazer, visa egualmente exprimir-lhe meu profundo agradecimento pela somma de beneficios com que v. ex. tem acudido os habitantes da zona flagellada".

O funccionalismo publico e a Caixa Economica

Ainda não entrou em execução a lei que autoriza a Caixa Economica da Capital Federal a fazer, sob determinadas condições, emprestimos de dinheiro aos funccionarios publicos. Certamente que razões muito poderosas têm demorado a organização e approvação do respectivo regulamento, que é precisamente o que falta para que a Caixa referida possa iniciar as novas operações que lhe foram indicadas.

Como é natural, que succeda, é grande a anciedade entre os empregados federaes que aguardam o auxilio, o verdadeiro soccorro que lhes possa prestar a União, em harmonia com a lei. Mas tambem se deve comprehender que o problema é mais complexo do que parece aos interessados e a toda a gente.

Assim, por exemplo, um novo problema acaba de surgir, prendendo naturalmente a attenção do ministro da Fazenda. A emenda que foi introduzida na lei do orçamento, como é sabido, autoriza o governo a rever o regulamento da Caixa Economica *desta Capital*, e amplial-o de accôrdo com o desenvolvimento da mesma Caixa, afim de crear uma secção de emprestimos aos funccionarios publicos federaes, até dois terços dos vencimentos annuaes, com prazo maximo de 30 mezes e juros de 12 °|° ao anno, com consignação de vencimentos e outras garantias. Mas, pergunta-se, esta disposição abrange sómente os funccionarios das repartições do Districto Federal? Póde o governo estabelecer selecções dentro do quadro do seu funccionalismo, concedendo a esses regalias, favores, auxilios que não sejam egualmente concedidos a todos os outros que trabalham nos diversos Estados do Brasil?

Agora mesmo recebemos a copia de uma representação que foi dirigida ao ministro da Fazenda, contendo quinhentas assignaturas de funccionarios federaes com exercicio em S. Paulo. Nesse documento, os signatarios fazem um pedido, que, póde dizer-se, importa na apresentação do problema novo a que já nos referimos. Depois de explicarem que, mesmo fóra da Capital Federal, estão sujeitos á exploração gananciosa da agiotagem, dizem os representantes:

"As leis que têm sido votadas, facultando ás associações constituidas pela classe prestarem soccorros desta natureza, têm servido apenas para aguçar o egoismo dos capitalistas que, por intermedio dellas, offerecem o recurso implorado mediante juros pelas associações, accrescidos por outras parcellas extorquidas dos necessitados, em caracter particular.

E' verdade que o governo federal concedeu favores ao Banco Auxiliar do Estado de S. Paulo, com séde nesta capital, para realizar transacções com os funccionarios federaes, mas para que tem servido esse estabelecimento de credito? Não reuniu capitaes; é publica e notoria a difficuldade em que se debate, e, por isso, nada tem feito, nem poderá fazer em favor dos funccionarios, pois quando um delles, com ingente esforço, vence as difficuldades e é attendido, esse favor não é pago a contado, mas sim em ordens a prazo de 60 a 120 dias, para serem descontadas com aquelles mesmos capitalistas, mediante *juros de 8 a 10 °|° ao mez*, aggravados ainda com outros juros e commissões para o Banco, que neste caso desempenha o papel de verdadeiro intermediario."

Exposta esta situação, que aliás é verdadeira e que importa na annullação dos bons desejos anteriormente manifestados pelo governo, com a concessão de favores ao Banco Auxiliar do Estado de São Paulo, os funccionarios publicos dizem ainda na sua representação:

"Por isso, quando os abaixo-assignados tiveram conhecimento da lei citada, que faculta á Caixa Economica Federal realizar transacções a juros modicos, mediante consignação de vencimentos, exultaram de contentamento, porque tinham a certeza de que, desta vez, conseguiriam livrar-se da agiotagem e contariam com um apoio para os momentos angustiosos. Mas o maior obstaculo assenta em só a Caixa Economica Federal desta capital poder realizar taes transacções, o que quer dizer que a esperança do soccorro estaria a extinguir-se, se não fôra a confiança que os signatarios têm na pessoa de v. ex., que possue um renome justo de perfeito financeiro, do que deu provas de sobejo na direcção do Banco do Brasil, nas épocas mais delicadas em que se achava o paiz.

Assim, os abaixo-assignados confiam no espirito altamente justiceiro e competente de v. ex., para que estenda á Caixa Economica Federal nesta capital (S. Paulo), os favores do art. 96 da lei n. 3.644, de 31 de dezembro do anno findo, afim de que os funccionarios federaes com exercicio neste Estado de S. Paulo possam ter um ponto seguro de auxilio, livres da deshumana ambição dos agiotas."

Como é sabido, a autorização incluida na lei citada pelos funccionarios federaes com exercicio no Estado de S. Paulo, indica taxativa e exclusivamente a Caixa Economica da Capital Federal, para effectuar as operações de emprestimos.

Por muito grande que seja, e acreditamos que deve ser, o desejo do dr. João Ribeiro, de auxiliar os signatarios da representação que reproduzimos, não tem s. ex. autorização nenhuma em que possa apoiar-se para dar, á Caixa Economica Federal de S. Paulo, attribuições analogas ás que foram conferidas á da nossa capital.

Dahi, o accrescimo de difficuldades para a solução do importante assumpto, pois é muito natural que o ministro vacille ante a possibilidade de estabelecer um máo precedente, que importará em concessão de favores que se não possam generalizar a todos os funccionarios.

De resto, e porque se trata de uma simples autorização, incluida na lei orçamentaria, não será coisa para causar estranhezas que o ministro da Fazenda prefira aguardar que o Congresso Nacional generalize a todas as Caixas Economicas Federaes a autorização que foi concedida taxativamente só para a da capital da Republica. Assim, o regulamento a fazer, abrangendo todos os estabelecimentos identicos, permittirá que todo o funccionalismo publico se aproveite de vantagens na actualidade sómente concedidas a limitado numero de empregados federaes.

Haverá mais alguma demora, é certo, mas antes assim, desde que ella visa estender o auxilio official a todos quantos tenham direito a elle.

Tambem chegou a vez do côco nacional.

A sua inesperada valorização merece as honras de um reparo em logar de destaque e não pode continuar a ser noticiada entre os *faits-divers*, perdida e distraida entre as ultimas locaes dos jornaes.

Coube ao nosso consul em Marselha chamar a attenção dos productores e homens de iniciativa no Brasil para as vantagens que lhe poderão trazer a cultura e a exportação do artigo, que neste paiz se tem em abundancia. A parte mais procurada na Europa, para applicação industrial, é o *coprah*, que se encontra no interior e adherente á sua casca. Em cada côco, calcula-se existir de 100 a 500 grammas do *coprah*.

O oleo é dahi extraido na proporção de 54 a 66 °|°, oleo este que substitue o azeite de oliveira e é tambem empregado no fabrico de sabão e velas.

Marselha é hoje considerado um excellente entreposto do côco. O seu consumo ali é enorme. Nos Estados Unidos a sua procura é cada vez maior, e a Allemanha antes da guerra, importava annualmente mais de cem milhões deste producto, que mandava buscar na Asia.

Se fosse isto um assumpto que interessasse a politicagem regional de qualquer dos Estados da União, talvez pudesse constituir objecto de largos e preciosos commentarios. Mas não é, e em torno da sua importancia só um argumento se impõe: da necessidade de se cultivar e augmentar a exportação de uma coisa que tem mercados seguros, e que forçosamente virá a ser mais um elemento de contribuição ao nosso desenvolvimento commercial e economico.

O ministro da Fazenda concedeu isenção de direitos para 5.722.570 kilos de carvão de pedra vindos dos Estados Unidos para o Lloyd Brasileiro.

A grippe está devastando alguns departamentos do Territorio do Acre, de onde vem o rebate angustioso da calamidade que por lá se alastra.

Em Tarauacá, a situação é considerada gravissima, com uma falta de recursos medicos sem exemplo, nem precedentes em nenhuma parte do paiz por onde já passou o flagello.

Como ali chegou a epidemia, é facil imaginar-se. A navegação fluvial do Amazonas, de Manáos para cima, sempre se fez sem o menor cuidado pelas prescripções hygienicas. Os vapores que á capital amazonense chegavam, vindos de outros portos dos Estados infeccionados pela molestia endemica ali atracavam e descarregavam sem que as autoridades sanitarias locaes cumprissem o dever de fiscalizal-os rigorosamente. Passageiros e cargas destinados ao Acre para lá eram enviados com a mesma facilidade e o resultado é que, quando o Territorio, assoberbado com as suas lutas de politicagem enfezada, separado na sua sociedade pelos odios e pelas competições dos seus homens, estremeceu, a grippe lhe estava dizimando a população attribulada.

Não se sabe porque a Prefeitura de Tarauacá não recebe dinheiro desde junho do anno passado. Está perfeitamente limpa de recursos. O povo e o commercio curtem as mais duras privações, porque até as poucas familias abastadas se vêm na penosa contingencia de não poderem entrar em tratamento á vista de não haver remedio para se comprar.

Ao lado da immensa calamidade que é a sanguinaria politicagem acreana, esta outra, a da grippe, assume proporções que não poderão deixar de ser fataes.

AVISO

ARMAZEM COLOMBO, não tem filiaes. (10355)

O dr. Alcides Miranda, director do Serviço de Industria Pastoril, partiu hontem para S. Paulo, afim de visitar a Exposição Pecuaria.

Quaker oats, Armazem Colombo

Praça José Alencar. (10616)

O ministro da Fazenda concedeu licença para residir fóra do paiz á pensionista do Estado d. Hortencia Hamoir Rio Branco.

Machinas para Lavoura as de mais proveito e economia, na Fundição Indigena. (8614)

O ministro da Fazenda autorizou a abertura de um concurso de 2ª entrancia na delegacia do Thesouro no Amazonas.

Meus Amores perfume delicado e persistente: na Perfumaria Nunes — L. S. Francisco de Paula, 25. (8541)

Pingos & Respingos

Tratando da eleição da Academia, um vespertino attribue a Humberto de Campos a autoria de um livro, a *Serra do Braz*. Não conhecemos essa obra do autor da *Seara de Booz*; trata-se, com certeza, de algum livro de satyra politica do governo passado e que fez o Braz subir a serra.

* * *

— Por causa de Fiume a delegação italiana zangou-se com Wilson e partiu para Roma.

— Era de esperar; os italianos sempre foram muito *fiumentos*...

* * *

Um sujeito, fallecido na rua Real Grandeza, deixou, além de uma caderneta da Caixa Economica, 65 libras dentro de um chinello.

São chinellos como esses que sempre vêm a calhar para um pé doente; um pé ou ambas as mãos.

* * *

Alumnos da Escola de Bellas Artes, que não conseguiram obter os favores dos exames decretinos de algebra e trigonometria, requereram *habeas-corpus* ao juiz da 1ª vara.

Essa agora é novissima: exames por *habeas-corpus*!

Para que é que servirão exames e para que é que o *habeas-corpus* não servirá?

* * *

O orador (dr. José Agostinho), em phrases inflammadas, fez a apologia das qualidades da raça negra, referindo-se á "mão preta" que alimentou e creou tantos brasileiros..., etc.

(*D'O Imparcial*).

Valha-nos Deus! a Mão Preta
Ou *Mão Negra* (preta ou não),
P'ra quem com ella se metta
Só tem sido "contra a mão".

* * *

As patentes de invenção concedidas pelo Ministerio da Agricultura renderam o anno passado 235:345$960.

Abençoado seja quem inventou patente de invenção!

Talvez, ó benemerito anonymo, nem tenhas tirado patente!

Cyrano & C.

O PAQUETE "VASARI" ANCOROU HONTEM, NO NOSSO PORTO

Muito barulho e apenas um homonymo do multi-millionario Vanderbilt

Esperado hontem, entrou por volta de 6 e 20 da manhã, o paquete "Vasari", de Lamport Holt, procedente de Nova York e escalas.

Prevenida a Saude Publica, compareceu immediatamente uma lancha com o dr. João Neves, que tratou de syndicar do estado sanitario de bordo. Soube, então, que nas proximidades da capital da Bahia enfermara um passageiro da 3ª classe, o que provocou certo alarme, verificando, porém, o medico de bordo tratar-se de um caso de pleuriz commum.

Resolveu, entretanto, o medico da Saude Publica interdictar o navio, determinando ao mesmo tempo uma rigorosa desinfecção a bordo.

Este serviço foi moroso e terminou pouco antes do meio-dia, quando o paquete começou a receber as demais visitas, que terminaram ás 2 horas da tarde.

A reportagem mostrava-se anciosa, pois corria com insistencia que a bordo vinha o multi-millionario Vanderbilt, o rei do petroleo e da gazolina. Os photographos a postos e tudo preparado já para uma entrevista com o homem do dinheiro.

Foi uma desillusão completa. Não se tratava do millionario, mas de um outro cavalheiro de egual nome, representante de casas commerciaes americanas e que se destina ao porto de Buenos Aires. Acompanha-o sua esposa, mme. France Vanderbilt. O mesmo cavalheiro, que é moço ainda, muito insinuante e sympathico, deixou-se photographar tranquillamente e achou graça no engano.

O "Vasari" atracou no cáes da praça Mauá ás 3 horas da tarde, dando á mesma praça um movimento desusado, com a grande quantidade de passageiros que saltavam.

Vieram no "Vasari" o sr. Frederico Lage, senhora e filho, que se encontravam ausentes ha muito tempo na America do Norte, onde o sr. Lage dirige, como socio a casa bancaria Imbrie and Company, e mais os srs. C. F. Sandzburg, conselheiro da legação norueguesa, o dr. Tounsen, scientista, commissionado pelo governo americano para estudar a nossa flora, devendo percorrer os grandes Estados, e o banqueiro japonez Hannosuk e Mori, administrador do Yokohama Lyncie Bank, e que aqui vem estabelecer uma succursal do referido estabelecimento de credito.

Em transito para Buenos Aires seguem o consul Lang, addido militar dos Estados Unidos na Argentina e o sr. Octavio E. La Haya administrador da "Pietral Review".

— A' tarde, procedente de Guaratuba e escalas entrou o "Oyapock", do Lloyd, trazendo da Colonia Correccional 48 individuos, acompanhados de 20 praças de policia. A Policia Maritima foi a bordo certa de encontrar o individuo de nome Itagiba Coelho Leal, que é procurado com insistencia. Não foi encontrado, do que deu declaração escripta o commandante capitão Arthur Porto Alegre.

— Com procedencia de Nova York e escalas fundeou, á tarde, o paquete sueco "Saga", com 23 dias de viagem e bom estado sanitario. O "Saga" trouxe grande quantidade de carga para a firma Nicolson, sendo a sua primeira viagem á America.

— O "Laplace", que está sendo expurgado na ilha Grande traz duas locomotivas e 100 tubos de caldeira para a E. F. Leopoldina, e um motor para a Cantareira, tambem para a Leopoldina e mais 1.650 caixas de bacalhão.

— Entraram ainda hontem os paquetes "Itabera" procedente de Porto Alegre e escalas, e o "Itagiba" procedente de Mossoró e escalas, ambos com varios generos consignados á Companhia Nacional de Navegação Costeira.

MALAS

e todo o necessario para viagens.

n'A TORRE EIFFEL

Ouvidor, 97-99. (10569)

O ministro da Marinha nomeou hontem o capitão-tenente engenheiro machinista Oscar Gomes do Couto para o cargo de chefe de machinas do cruzador "Tiradentes", em substituição ao seu collega Isaac Tavares Dias Pessoa que foi exonerado.

Artigos para toilette **Perfumaria Central** Av. Rio Branco, 142, esq. Assembléa. Tel. C. 1318. (7952)

NA ACADEMIA BRASILEIRA DE LETRAS

Foram annulladas as eleições de hontem

As eleições hontem realizadas na Academia Brasileira de Letras tiveram um desenlace inesperado.

Tratava-se de preencher as vagas de Emilio de Menezes e Alcindo Guanabara, concorrendo á primeira os srs. Humberto de Campos, Eduardo Ramos e Lima Barreto, e á segunda os srs. Pinto da Rocha e d. Silverio Gomes Pimenta, arcebispo de Diamantina.

Na ausencia do sr. Ruy Barbosa, presidiu os trabalhos o sr. Domicio da Gama, tendo comparecido vinte e dois academicos e votado trinta, oito por procuração, deixando de intervir nas eleições apenas os srs. Clovis Bevilacqua e Medeiros e Albuquerque.

De accôrdo com o regimento houve quatro escrutinios para cada eleição. O sr. Humberto de Campos no primeiro e no segundo obteve quinze votos e nos terceiro e quarto mais um, não havendo pois a maioria absoluta exigida para a validade da eleição.

O mesmo facto se verificou quanto á vaga de Alcindo Guanabara.

Resolveram então os membros presentes annullar as eleições, marcando a mesa novas inscripções para as duas vagas pelo espaço de tres mezes.

Ha na Academia uma terceira vaga, a de Olavo Bilac, á qual, segundo estamos informados, concorrerão os srs. Paulo de Frontin, Barbosa Lima, Amadeu Amaral, Heitor Lima e Hermes Fontes.

Como se vê, na primeira das eleições hontem realizadas, o candidato Humberto de Campos venceu sobre o candidato Eduardo Ramos. Obteve no 3º e no 4º escrutinios, 16 votos e por um voto, attendendo ás exigencias regulamentares da Academia, deixou de ser proclamado o successor de Emilio de Menezes.

O joven e brilhante poeta e prosador, autor da *Poeira*... e da *Seara de Booz* mantém a sua candidatura para as novas eleições.

Bom e barato, Sul 2040

ARMAZEM COLOMBO (10356)

Será hoje publicado no *Diario Official*, o edital do concurso para o cargo de secretario do Museu Nacional

ULTIMA HORA

"O DIA DA PAZ UNIVERSAL"

Paris, 24 — Foi resolvido pela Conferencia de Paz a redacção de uma nova clausula para ser incluida no respectivo tratado fixando a data para a transição do estado de guerra para o estado de paz. Essa data será sessenta dias depois da assignatura do tratado. Assim se a assignatura se der a 15 de maio a paz se tornará effectiva em todo o mundo a 15 de julho.

O intento dessa provisão é evitar a confusão possivel entre as nações belligerantes, que poderiam determinar varias datas para tal fim, tomando com referencia a ratificação do tratado por cada um dos paizes.

De accôrdo com o presente plano cada nação poderá ratificar o tratado consoante as suas proprias leis, mas todas estarão ligadas por uma data commum que se tornará o "dia da paz Universal".

Esse alvitre não faz mais do que repetir os precedentes estabelecidos na conclusão das guerras anteriores, mas será necessidade tornar-se muito maior no presente caso em virtude do grande numero de nações que participam do presente tratado.

Têm-se cogitado de saber se os Estados Unidos, como uma potencia associada mas, não alliada, deveria assignar um tratado em separado com a Alemanha, que viria preservar a posição de nação associada aos Estados Unidos, constituindo ao mesmo tempo um compromisso directo entre a America do Norte e a Allemanha e em vez de entre aquella e as outras potencias alliadas.

MORTE DE UM COMPOSITOR FRANCEZ

Paris, 24 — Falleceu hoje o compositor Camillo Erlanger.

A VISITA DO SR. EPITACIO A BRUXELLAS

Bruxellas, 24 — A *Libre Belgique* informa que o sr. Epitacio Pessoa virá passar dois dias nesta capital, em fins do mez corrente, devendo por essa occasião ser hospede do rei Alberto.

A DOUTRINA DE MONROE

O acto do governo mexicano não a reconhecendo

Mexico, 24 — O acto do governo mexicano não reconhecendo a doutrina de Monroe, bem como a determinação enviada ao ministro mexicano em França, sr. Pani, para que elle se retirasse de Paris e fosse aguardar ordens em Hespanha, foi publicado em todos os jornaes da cidade do Mexico, hontem, á noite, fornecida officialmente por Salvador Diogo Fernandez, ministro da Guerra e encarregado interinamente da pasta dos Negocios Estrangeiros.

Affirma-se que embora tenha o governo francez manifestado boa vontade em receber o sr. Pani como ministro do Mexico, desde novembro ultimo, elle só conseguiu apresentar suas credenciaes em dezembro.

Uma segunda informação diz que alguns governos amigos perguntaram ao Mexico qual a sua opinião sobre a doutrina de Monroe, ao que elle respondeu não reconhecer essa nem outra qualquer doutrina que implicasse ataque á soberania e independencia do Mexico.

Washington, 24 — O facto de terem as potencias alliadas deixado de convidar o Mexico para participar da Conferencia das Nações Neutras de Paris, provocou sério resentimento da parte do presidente Carranza, resentimento esse que mais se accentuou com a incorporação ás clausulas da Liga das Nações do principio que reconhece a doutrina de Monroe, sem prévia consulta ao Mexico.

Esta explicação foi obtida nos circulos bem informados, quando se teve conhecimento da deliberação hontem tomada pelo Ministerio das Relações Exteriores, retirando o representante diplomatico do Mexico em França.

Diz-se que esse acontecimento era aqui esperado, pois que o general Carranza estava a espera de uma opportunidade para chamar o seu representante em Paris, pelo unico e real motivo de que elle não podia obter o seu reconhecimento, quer do governo francez, quer do britannico.

Sabe-se mesmo de fonte autorizada que em vez de reconhecer o actual governo mexicano os alliados fizeram sentir claramente ao Mexico que o governo do general Carranza era olhado com desconfiança, em consequencia da fórma porque elle tratava os capitalistas estrangeiros e em vista da sua attitude para com os paizes estrangeiros.

UMA CONFERENCIA CUJO RESULTADO É IGNORADO

Paris, 24 — O sr. Lloyd George, primeiro ministro inglez, reuniu hoje em sua residencia os srs. Wilson e Orlando, ignorando-se, todavia, o resultado desse encontro.

A PARTIDA DO SR. ORLANDO

Paris, 24 — A noticia dada por um dos representantes da delegação italiana, á Conferencia, annunciando o adiamento da partida de Orlando, deixa aberta a possibilidade de que o chefe de gabinete italiano abandone de facto Paris.

Disse esse representante que essa partida podia não se realizar.

O SR. HOOVER ESTA' NA CAPITAL FRANCEZA

Paris, 24 — O sr. Herbert Hoover, chefe da commissão alliada de abastecimento de viveres foi hoje surprehendido com a noticia da sua presença em Berlim, conforme se publicou no estrangeiro.

O sr. Hoover declara que nunca saiu de Paris, onde permanece á testa dos serviços de que está encarregado, e não sabe como explicar a mystificação da sua chegada a Berlim.

OS PLANOS DA CONFERENCIA DA PAZ

Nova York, 24 — Telegrammas confidenciaes de Paris, dizem que a crise italiana de tal forma alterou os planos da Conferencia da Paz, que o regresso do presidente Wilson aos Estados Unidos poderá ser consideravelmente retardado. Nos circulos officiaes manifesta-se a crença de que a Italia venha sentir-se constrangida a ceder nas suas exigencias a respeito de Fiume e da costa dalmata.

A DECLARAÇÃO FEITA PELO SR. ORLANDO

Paris, 24 — A declaração feita hoje pelo sr. Orlando nada diz sobre a intenção dos italianos de abandonar a Conferencia da Paz. A referida declaração trata exclusivamente da questão de Fiume, e não está redigida como se chegou a propalar em fórma de "ultimatum".

A DECLARAÇÃO FEITA ANTE-HONTEM PELO PRESIDENTE WILSON

Paris, 24 — Nos [illegible] officiaes norte-americ[illegible] se hoje, á noite, que [illegible] Wilson ha varios dias [illegible] informado ao sr. Orlando [illegible] mos da declaração [illegible] a publico hontem.

Nessa occasião o [illegible] conferenciou com o [illegible] e discutiu a hypothese [illegible] gir elle Orlando [illegible] resposta.

Está explicação serve [illegible] trar que os italianos [illegible] na realidade ter sido [illegible] hendidos pela attitude d[illegible] son como pretendem [illegible] constar.

O PRINCIPE DE GALLES

Londres, 24 — O [illegible] Galles foi hoje iniciad[illegible] loja franco-maçonica.

UMA MENSAGEM DE D'ANNUNZIO A' CIDADE DE FIUME

Roma, 24 — O [illegible] d'Annunzio dirigiu hoje [illegible] te mensagem á cidade de [illegible] "Aquelle que estiver [illegible] para converter em acção [illegible] de guerra, não tenha [illegible] metti-vos a victoria. E[illegible] vosco no momento supremo [illegible] vigilantes e calmos."

OS JORNAES ITALIANOS E A SITUAÇÃO

Roma, 24 — Os jornaes [illegible] unanimes em considerar [illegible] vel o rompimento definitivo [illegible] delegação italiana á Conferencia [illegible] caso não sejam reconhecidas e satisfeitas todas as aspirações da Italia.

Diz-se nos circulos politicos que em caso dos srs. Orlando e Sonnino apresentarem [illegible] parlamento a sua renuncia, o Parlamento, unanimemente, recusará o pedido, confirmando a sua confiança ao chefe do governo e ao seu ministro dos Estrangeiros.

A *Idea Nazionale* e outros jornaes dizem que, caso se verifique esse rompimento definitivo, a attitude da Italia será acompanhada pelo Japão, pois, este, muito em breve, será obrigado a abandonar os trabalhos da conferencia se insistirem na regeição dos seus pedidos.

Informa-se que tropas inglezas estão prestes a abandonar Fiume.

UM ROUBO NO MUSEU NAVAL

A prisão do accusado e o inquerito administrativo

A noticia hontem pela manhã [illegible] um acaso, espalhou-se. Dizia-se que o Museu Naval, á rua D. Manoel, havia sido roubado e que um inquerito rigoroso estava correndo em segredo, no proprio local, por ordem das autoridades navaes e sem a intervenção da policia, que no caso, só foi chamada para effectuar a prisão de Manoel Joaquim de Faria, que está agora recolhido ao quartel da ilha das Cobras.

A principio a prisão de Faria foi dada como o resultado de uma deserção. Mas depois veio a haver a historia do roubo de objectos historicos que se achavam guardados em uma vitrine que o ladrão arrombara: — uma espada, um medalhão e uma chapa.

A prisão de Manoel havia sido pedida pelas autoridades navaes á policia do 1º districto, que não sabia para que fins e que entregou o prisioneiro a uma escolta do batalhão Naval.

O segredo em torno do caso permaneceu ainda impenetravel.

Manoel Joaquim de Faria não é fusileiro mas servente do Museu. Elle é accusado como autor do furto ao Museu, e ninguem acredita que pudesse ser outra pessoa senão esse empregado [illegible] quem tal fizesse, porque nenhum estranho poderia sair com qualquer objecto sem que os marinheiros de guarda o detivessem.

Faria já foi varias vezes interrogado durante o inquerito mas nega terminantemente o que lhe é inculpado. O director do Museu que preside ao inquerito, ainda não conseguiu, portanto, a confissão do accusado, mas apurou que os seus precedentes não são bons, pois que contra elle pesa a culpa de um furto de certa quantia da mesa do archivista. Depois a prova [illegible] te de que elle foi autor do roubo dos objectos preciosos do Museu Naval está no facto de que elle fugiu logo depois do facto haver sido descoberto.

Os objectos roubados são a espada que pertence a Waldenk[illegible] uma das medalhas ao commandante que levou Campo Salles a Buenos Aires.

A escandalosa fuga de Benoit & Comp.

Os guardas da Correcção prestam declarações

Prosegue o inquerito administrativo para apurar responsabilidades no caso de fuga de tres sentenciados da Casa de Correcção.

Nesse inquerito que é acompanhado com o maior interesse pelo ministro da Justiça, foram ouvidas varias pessoas, depondo tambem o dr. Arthur Peixoto, director do presidio.

As declarações prestadas pelos guardas da Correcção elucidam certos pontos da ocurrencia que tanto escandalo causou.

Diz Ricardo Pinto da Cruz [illegible] o auto saido pelos fundos [illegible] terreno da Casa de Detenção [illegible] se encontrava para experiencia.

Benoit Corrêa de Mello, a pretexto de mudar um parafuso, locou-se em baixo do carro [illegible] como ajudante o sentenciado Durval Pereira dos Santos, [illegible] que á direcção dos trabalhos [illegible] va o outro, Henrique Lima [illegible] ta, que é "chauffeur" [illegible] nico.

A um dado momento, [illegible] para a almofada, tomando [illegible] cção do carro, no qual [illegible] tomavam assento Durval e [illegible]

E o auto saia pelo portão [illegible] tenção, que não tinha [illegible]

Accreditava o depoente [illegible] carro tomar nova direcção [illegible] em velocidade, ganhou o [illegible] rua, partindo, célere.

Proseguindo, declara Ri[illegible] dado alarme, perseguindo [illegible] fugitivos com o auxilio de [illegible] movel, que passava [illegible] pelo local e no qual [illegible]

Adeante, porém, no [illegible] tacio, perdeu de vista o [illegible]

Foram, ainda, ouvidos [illegible] Felippe de Oliveira, [illegible] Silva e José da Fonseca [illegible] sendo, tambem, de [illegible] declarações por este [illegible]

Dias antes da fuga, [illegible] poente constantes [illegible] tre os tres presidiarios [illegible] entretanto tratar-se de [illegible] certo a que procediam [illegible] vel.

E convencido [illegible] marães importancia [illegible] tendo mesmo a [illegible] quando assistiu [illegible] condemnados meia [illegible] no competente deposito [illegible]

A seu ver tratava-se [illegible] uma experiencia.

A acção da policia [illegible] limita-se a diligencias para [illegible] dos fugitivos.

Mas estes não [illegible] um ar de sua graça agora.

A SUCCESSÃO PRESIDENCIAL

Regressou hontem de sua viagem á Bahia o senador Ruy Barbosa

S. EX. SO' A' NOITE DESEMBARCOU, SENDO ACCLAMADO POR AVULTADA MASSA POPULAR

NO CÁES DO PORTO E NA AVENIDA

O senador Ruy Barbosa ao des embarcar, cercado de amigos

A's 4 horas da tarde, já era grande o movimento e o enthusiasmo do povo nas ruas. Desde a Avenida Central, grande multidão aguardava a passagem do illustre viajante, cujo desembarque estava annunciado para as primeiras horas da tarde.

Em diversos trechos da Avenida haviam sido collocadas, em letras negras, o nome do senador Ruy Barbosa, dos srs. Nilo Peçanha, Lauro Sodré e de outros proceres ruystas.

No cáes Mauá

Era grande, muito grande mesmo, a animação que reinava na praça Mauá.

Bandeiras nacionaes, hasteadas nos gradis do caes, balouçavam ao lado dos pavilhões alliados.

[illegible]

Um meeting e uma carreira

[illegible]

Na Avenida

[illegible]

João Gazua é vaiado

[illegible]

Os boatos sobre o desembarque

[illegible]

A acção dos membros do comité pró-Ruy Barbosa

[illegible]

O desembarque

[illegible]

Na residencia do conselheiro Ruy Barbosa

[illegible]

O policiamento

[illegible]

Um artigo d'"A Tarde"

[illegible]

Questão de inelegibilidade

[illegible]

A GUARDA CIVIL E O SR. AURELINO LEAL

Foram inaugurados dois retratos de s. s.

[illegible]

Um cofre original

Tinha o "pé de meia" num chinello

[illegible]

AMANHÃ 100 CONTOS CENTRO LOTERICO (10645)

Está á venda EU SEI TUDO N.º 23, DE ABRIL (10643)

AMANHÃ 100 CONTOS QUEREIS? IDE AO CANHO DE OURO AV. RIO BRANCO, 158 (D 23042)

OS PROBLEMAS DO RIO

A Academia de Medicina trata dos esgotos da cidade e ouve : : importantes communicações : :

Reuniu-se hontem em sessão ordinaria, a Academia Nacional de Medicina, sob a presidencia do professor dr. Miguel Couto, secretariado pelos drs. Garfield de Almeida e Belmiro Valverde, achando-se presentes os srs. drs. Olympio da Fonseca, Fernandes Figueira, Eduardo Moscoso, H. Autran, Theophilo Torres, Neves da Rocha, Francisco Eiras, Rego Filho, Crissiuma, Alfredo Abrantes, Orlando Rangel, Lopes Rodrigues, Augusto Freitas, Eduardo Meirelles, Cesar Diogo, Gurgel do Amaral, Fernando Magalhães, Aloysio de Castro, Ernani Pinto A. Mac-Dowell, Parreiras Florim, Arnaldo Quintella, Muniz Aragão e Vieira Souto. Depois da leitura da acta e do expediente, usaram da palavra os drs. Antonino Ferrari e Garfield de Almeida para declarar que se estivessem presentes á sessão anterior teriam se manifestado solidarios com as condições da presidencia sobre o saneamento moral e a nomeação do dr. Theophilo Torres para director da Saude Publica.

Seguiu-se depois a eleição do dr. Pedro Baptista de Andrade para membro honorario da Academia, sendo proclamado por 23 votos.

Foi concedida logo depois a palavra ao dr. Belmiro Valverde, que fez uma importante conferencia sobre os esgotos desta capital, demonstrando como é feito o serviço, que, obedecendo a um systema antigo, precisa com urgencia de uma remodelação completa. Demonstrando amplo conhecimento do assumpto, em consequencia dos seus estudos e observações, demonstrou o conferente as falhas que precisam com urgencia ser removidos em beneficio da população, principalmente dos moradores no bairro da Alegria que não podem supportar o máo cheiro das lamas podres com que está sendo feito o aterro nesse local.

Fazendo um comparativo do serviço de descargas em Londres e em outros paizes da Europa, com o que se pratica nas estações de Botafogo, Alegria Caes do Porto, Lapa e outras apresenta diversos alvitres para modificação desse pessimo serviço e conclue depois de apresentar diversas projecções luminosas, pedindo á Academia que se interesse junto aos poderes competentes para que se realize com urgencia a modificação do actual serviço de esgotos.

A conferencia do dr. Belmiro Valverde produziu grande impressão. O adiantado da hora, em que terminou a sessão da vetusta associação scientifica, não nos permitte publicar um resumo dessa importante conferencia, que trata de um assumpto de grande interesse.

O professor dr. Miguel Couto disse que já não é a primeira vez que a Academia se manifesta sobre o assumpto. Agora, não deve deixal-o morrer, ficando por isso na ordem do dia para ser discutido na proxima sessão.

O dr. Theophilo Torres procurou responder seguramente a diversos pontos da conferencia. Com relação á Bahia de Botafogo já tratou do assumpto dizendo o que tem feito. Não esquece o assumpto, mas, por emquanto, não póde encaral-o como é preciso.

O dr. Bueno Valverde observou, em aparte, que o aterro do mangue da Alegria não pode continuar.

Continuando diz o dr. Theophilo Torres que a directoria da Saude Publica devia ter a fiscalisação dos esgotos e das aguas. Quanto ao aterro, não teve reclamação alguma, mas promette providenciar com a maior urgencia, dizendo mesmo que não descançará emquanto não remover esse obice. O dr. Eduardo Meirelles trata do assumpto desenvolvendo longas considerações, dizendo o que se tem feito sobre o momentoso assumpto. Referiu-se a uma commissão nomeada dizendo que o dr. João Felippe Pereira tem um plano de remodelação dos esgotos. Informa que a City está empenhada no assumpto, desejando a reforma, mas, por se tratar de uma despesa elevadissima, não pode entregar-se a experiencias, desejando um plano definitivo. Diz que ha trabalhos importantes, feitos durante mezes e hoje abandonados. No Rio de Janeiro, não ha tratamento de esgotos; temos, apenas, uma ficção. Conclue, dizendo que não se deve fazer carga á City, porque está prompto a fazer os melhoramentos que forem exigidos. O problema é do maximo interesse e a Academia deve estudal-o com calma e madureza.

O professor Fernandes Figueira apresenta casos de "molestia de Hine-Medin", que observára no Brasil, durante dez annos, apresentando estatistica sobre os casos. Passa em seguida a referir casos de paralysia placida dos musculos do pescoço, que denomina Syndronecephalo-plegico, ao que se denomina Syndrome de Fernandes Figueira. Depois de longas considerações apresentando diversas formas de molestia, apresenta algumas projecções de casos de sua clinica e observação.

O sr. Antonino Ferrani cita o caso de um menino que observou e que suppoz no principio tratar-se de meningite, mais tarde verificou que sendo de "Hime-Medin" mandou que os interessados procurassem um especialista e lembrou o professor Fernandes Figueira.

O dr. Parreiras Horta trata da bronchite sanguinolenta, que denomina nova entidade morbida do homem, apresentando diversos casos observados nos hospitaes de França, alguns em companhia do professor Berrièr. Diz que na França raramente se faz o diagnostico dessa molestia, apezar de ser uma das mais vulgares. Apresenta os caracteristicos da molestia, o diagnostico e tratamento, dizendo que não é tão benigna quanto se julga, principalmente nos casos de recaida, ataca de preferencia os individuos de 18 a 47 annos. Conclue chamando a attenção para os optimos resultados que têm dado no tratamento da grippe as injecções hypodermicas de leite esterilizado e as injecções endo-venosas de oleo camphorado, meios therapeuticos que certamente devem ser utilizados no tratamento da bronchite sanguinolenta.

O professor Miguel Couto citou um caso da sua clinica comprovado.

O dr. Olympio da Fonseca informou ter recebido do presidente da Republica um officio agradecendo os applausos da Academia ao acto do governo sobre o saneamento rural.

A presidencia declarou ter sobre a mesa uma proposta para ser elevado a membro honorario da Academia o dr. Hugo Furquim Werneck, de Bello Horizonte, para ser votada na proxima sessão, declarando em seguida encerrados os trabalhos.

ACCUSAÇÃO GRAVE

AS VICTIMAS SÃO DUAS MENORES

Didimo Paes da Costa, empregado no commercio, de 21 annos de edade, residente á rua Frei Caneca 126, é um desses typos repellentes que de quando em vez apparecem pelas delegacias de policia, accusados de acções nojentas de libidinagem.

O Didimo

Para este ha ainda a aggravante de ter-se servido da casa da sua noiva para campo de acção.

Ahi, á rua D. Julia, conheceu elle duas menores amigas daquella a quem promettera o nome como esposo, induzindo-as ha dois dias a pratica immoralissima.

As duas meninas, inexperientes que eram, não desconfiaram da attitude miseravel de Didimo, favorecendo assim, involuntariamente, a sua alma de satyro.

Uma circumstancia providencial fez com que o guarda civil n. 401 vendo as duas menores, de manhã muito cedo, em companhia do seductor, intimasse Didimo e suas victimas a irem á delegacia do 12º districto, onde foi instaurado inquerito a respeito.

Ahi, em presença da autoridade, negou os crimes que lhe eram imputados o patife, não obstante as declarações em contrario das suas victimas, que foram submettidas a exame.

— OS — Banhos de Mar

São aproveitados quando se usa um bom fortificante, para o sangue e para os nervos, motivo porque aconselhamos o uso do

VANADIOL

o melhor reconstituinte-phosphatado, e o alimento do systema nervoso, e mais energico restaurador das forças. Engorda alguns kilos. Nas pharmacias e Drogarias. (11116)

FALLECEU HONTEM A CONDESSA DE PARIS

A condessa de Paris, era a princeza Isabel de Orléans, infanta de Hespanha, tendo nascido a 21 de setembro de 1848. Era mãe de d. Amelia de Orléans e Bragança, princeza de França, ex-rainha de Portugal e avó de d. Manoel de Bragança, ex-rei de Portugal.

Deixa ainda os seguintes filhos: a princeza Helena, casada com o duque de Aosta, a princeza Maria Isabel, casada com o duque de Guize, a princeza Luiza Francisca, casada com o principe de Bourbon-Scicilia, infante de Hespanha e do duque de Montpensier.

A condessa de Paris era da familia Bourbon-Orléans.

DIPLOMACIA

Aos representantes da Inglaterra, França, Portugal e Italia, o sr. Domicio da Gama offerecerá amanhã um banquete.

S. ex. agradecerá, assim, as gentilezas de que foi alvo a officialidade brasileira que esteve ultimamente na Europa.

—:— Chegou hontem, a bordo do paquete inglez "Vasari", o sr. C. F. Sandberg, conselheiro da legação da Noruega.

BEBER CERVEJA "HANSEATICA" e "CASCATINHA" é saber ter paladar.
COMPANHIA HANSEATICA
Rua Dr. José Hygino, 115. (10478) Tel. V. 608

Por ter reassumido a direcção da Bibliotheca Nacional apresentou-se hontem ao sr. Urbano Santos, ministro do Interior, o sr. Manoel Cicero, que se achava em gozo de licença.

A ESMERALDA

Reábre amanhã, sabbado, completamente reformada.

O mais vasto "stock" das mais lindas joias, relogios e objectos de arte.

Tudo que ha de mais moderno, de mais gosto e mais barato.

Travessa S. Francisco, 8 e 10 (10655)

O ministro da Fazenda respondendo aos officios em que o secretario das Finanças de Minas pediu o pagamento, ao governo do Estado, das quotas de beneficios de loterias a que se julga com direito a partir de 1915, 2º semestre, declarou-lhe que, tendo o referido governo sanccionada a lei n. 727, que autoriza a reorganização do serviço de Loterias estaduaes, o pagamento só se póde effectuar se não for utilizada a autorização contida naquella lei.

54 — A Alfaiataria GUANABARA mudou-se para o seu novo edificio proprio á R. Carioca, 54. Teleph: Cent. 92 (10650)

Fallecimento

Falleceu á 1 hora de hoje o menino Wilson, filho do sr. Vicente Gomes Paulino funcionario do Caes do Porto e neto do sr. Idibaldo Colombo, chefe da revisão dos Debates da Camara dos Deputados.

O enterro se realizará hoje, ás 5 horas da tarde, saindo o feretro da casa 14 da rua General Bruce n. 106, para o cemiterio de S. Francisco Xavier.

CLINICA DE VIAS URINARIAS DR. RODOLPHO JOSETTI
Assembléa, 28. Tel. 1002, Central. (9892)

"O TIRO DE GUERRA"

Recebemos o numero correspondente ao mez fluente da revista "O Tiro de Guerra", cujo summario é o seguinte: Os Reservistas — Pedro Frederico Leão de Souza; Episodios Militares da Historia Militar do Brasil (continuação); Carlos de Campos: A Fabrica de "Ipanema" (conclusão); major Felix Amelio; Organização material e Tactica das Marchas (continuação); Lessa Bastos: Homenagem Posthuma: Pontos para os exames de reservistas (continuação): Exames para reservistas: Manual individual de Hygiene do Soldado Japonez: — Traduzido do original francez de Matingnon por Jayme Silvado — Directoria Geral do Tiro de Guerra: O Tiro nos Estados — Bibliographia.

A DYSPEPSIA E SUAS CONSEQUENCIAS

Com muitas raras excepções a maior parte das doenças são devidas ás consequencias de má nutrição, isto é, á deficiencia gastrico-assimilante dos orgãos digestivos. Ninguem ignora, que quando o estomago não digere bem, o systema todo não tarda em se resentir, apparecendo rapidamente dores de cabeça, enjôos, nauseas, vomitos, debilidade, biliosidade, e muitos outros symptomas caracteristicos nas pessoas que soffrem do apparelho digestivo ou de dyspepsia. A continuação de um estado deficiente de digestão traz como consequencias inevitaveis, além da dyspepsia chronica, muitos outros desarranjos no systema, taes como anemia, nervosidade, insomnia, prisão de ventre chronica, palpitação do coração, suores nocturnos, ventosidade, acidez e muitas vezes neurasthenia. Todos esses desarranjos organicos podem-se facilmente evitar e curar quando já em estado adeantado, tomando as PASTILHAS DYSPEPTA, producto vegetal bi-digestivo, que tem trazido a saude e felicidade a milhares de pessoas dyspepticas, muitas das quaes consideravam-se incuraveis. As PASTILHAS DYSPEPTA, são uma combinação scientifica de seis agentes altamente digestivos, que tomando-se com as refeições, não sómente ajudam o estomago a digerir e assimilar os alimentos convenientemente, mas eliminam rapidamente todos aquelles symptomas provenientes de digestão defeituosa ou embaraços gastricos, taes como, acidez, agrura na bocca e garganta, lingua saburrosa, bilis, gazes, ventosidade, eructação, dores de estomago, resfriamento de pés e mãos, insomnia, etc. Se v. s. soffre do estomago ou sente qualquer um dos symptomas descriptos, não hesite um momento e comece immediatamente a se tratar com as PASTILHAS DYSPEPTA. Lhe garantimos que em breve ficará restabelecido.

A' venda nas drogarias e pharmacias acreditadas. Unico agente: B. NIEVA. Caixa 979 — Rio. (8089)

O BILHETE N. 59.706

Como o 2º delegado auxiliar relata o caso da velha Carolina, pedindo a prisão preventiva do accusado

Todos os leitores devem recordar-se do facto por nós registrado e por toda a imprensa, do assalto de que foi victima d. Carolina da Fonseca Porto, que comprou um bilhete da Loteria Federal, do qual foi despojada frudulentamente sendo accusado como responsavel por esse prejuizo que aquella senhora soffreu, na quantia de 15 contos, pois o bilhete fôra premiado, o individuo José Guimarães.

O inquerito a respeito desse facto foi iniciado na 2ª delegacia auxiliar pelo dr. Armando Vidal e concluido pelo 2º delegado auxiliar interino, dr. Salvador Conceição, que assim o relatou ao fazer subir os autos a juizo:

"Instaurou a policia este inquerito para apurar a responsabilidade de José Guimarães, accusado por Carolina da Fonseca Porto de haver se apoderado fraudulentamente de um bilhete da Loteria da Capital Federal, sorteado com 15 contos de reis, da propriedade da queixosa.

Diz Carolina que a 8 de agosto de 1918 comprou, no largo de São Francisco de Paula, a Canuto Esteves, o bilhete da Loteria da Capital Federal, a extrair-se naquella data, de n. 59.706, e que no dia seguinte, encontrando á rua Primeiro de Março um individuo cujos signaes que ella descreve caracterisam José Guimarães, munido de listas de loterias, confiou-lhe o bilhete, a ver si estava sorteado. A resposta foi negativa, mas Guimarães não lh'o restituiu. Poucos dias depois fôra a queixosa instruida por sua neta, Albertina, que o bilhete cujo numero 59.706 ella propria inscrevera na folhinha da casa, comprado no dia 8, estava sorteado com 15 contos. Já a esse tempo a agencia de bilhetes da avenida Rio Branco n. 105, de que era Canuto vendedor ambulante, tivera tido aviso da Companhia de Loterias Nacionaes que lhe coubera vender a "sorte grande" do dia 8. Procurando saber a quem tinha sido distribuido o bilhete 59.706, os socios daquella agencia verificaram que fôra o ambulante Canuto que o recebera e tinha vendido no largo de São Francisco de Paula a uma velha. Da qualificação de Carolina consta a edade de 63 annos. A noticia que recebera de sua neta levou Carolina a procurar Canuto. Encontrou-o naquella mesma agencia e ambos se reconheceram mutuamente, como os proprios que fizeram a transacção do bilhete nas immediaçõs da egreja de São Francisco de Paula. Este reconhecimento foi presenciado por Conte, socio da agencia, e Graça, ahi empregado. Egualmente Lucas, socio da casa, e Francisco Jorge, ouviram de Canuto ter elle reconhecido em Carolina a velha com quem negociara com o bilhete".

Historiando assim o facto, o dr. Salvador Conceição argumenta do seguinte modo as declarações do accusado:

"A allegação de Guimarães é improcedente. Porque nas suas declarações, Relvas affirma que dentre os bilhetes que déra á venda a Guimarães não estava o de numero 59.706. Porque tanto prova com as notas escriptas no seu caderno, onde estão numerados os bilhetes que sáem, não constando do livro aquelle que foi sorteado. Porque os peritos no laudo respectivo robustecem esta prova. Porque na acareação procedida entre ambos, Relvas reaffirma as suas declarações. Porque affirmando os dois socios da agencia referida Lucas e Conte, que o bilhete .... 59.706 fôra entregue a Canuto, não é razoavel admittir que Relvas, tambem vendedor daquella agencia, cujos bilhetes recebe directamente dos socios, tivesse passado para revender a José Guimarães, o bilhete que já estava em poder de Canuto. Além de sua referencia formal em contrario, está a allegação categorica daquelles socios.

Canuto declarou a varias pessoas que recebera o bilhete sorteado e o vendera á velha Carolina. Lucas, no mesmo dia 8, á hora de prestação de contas, annunciou a Canuto: — V. vendeu a sorte grande, sabe a quem? — A uma velha, no largo de S. Francisco — foi a resposta.

A prova é abundante. As demais testemunhas são todas uniformes em referir que o bilhete 59.706 fôra vendido por Canuto a Carolina, o que evidentemente exclue a farça de José Guimarães, de o ter recebido de Relvas. Aliás não foi esta a procedencia que Guimarães attribuiu á detenção do bilhete por Lucas, Conte, Graça, Relvas e outros, no momento em que lhes annunciava "ter tirado a sorte grande". A todos Guimarães respondia: "Se foi vendido á velha, não sei; o que é certo é que o bilhete está commigo". Dos autos de acareação entre Guimarães e cada qual dos demais declarantes se deprehendem a segurança e firmeza com que reiteram as testemunhas os seus depoimentos. Além de outros signaes que Carolina nas suas declarações iniciaes attribue a quem se apropriou do bilhete e que caracterizam José Guimarães, refere ainda que elle trazia uma das mãos "envolvida em pannos". O proprio José Guimarães nas suas declarações refere que devido ao uso de ichtyol "traz sempre a mão direita amarrada de pannos". Ademais, no auto de reconhecimento procedido entre os dois, Carolina reconhece José Guimarães como o mesmo individuo a quem elle déra o bilhete para conferir e lhe não fôra restituido".

Depois dessas considerações, o dr. Salvador assim conclue o seu trabalho, que é, como se vê, muito minucioso e claro:

"Estando bem accentuada a responsabilidade criminosa do accusado, contra quem parece abundante a prova testemunhal destes autos, mão grado as suas allegações, insustentaveis ante a copiosa accusação que lhe fazem os declarantes, requisito, no interesse supremo da justiça, ao mm. sr. dr. juiz da 1ª vara criminal, nos termos do paragrapho 2º do art. 27, da lei n. 2.110, de setembro de 1909, a prisão preventiva de José Guimarães, por me parecer de direito".

BOA MENSAGEM

leva a pomba mensageira no seu bico e contente ficará quem recebel-a, pois são as Pilulas Rosadas do Dr. Williams. E' a mensagem de esperança e folego para os que soffrem das innumeras molestias causadas por escassez do sangue e nervos esgotados. Felicidade traz esta mensagem, pois as PILULAS ROSADAS DO DR. WILLIAMS pondo em circulação abundante sangue novo, regularizam todo o organismo humano e tonificam o systema nervoso dos pobres enfermos, que assim vêem renascer suas forças vitaes, retornando triumphantes á luta da vida e aos gosos do mundo. Peça que remetter-lhe-emos gratis um livrinho sobre "Desarranjos dos Nervos". Dirija-se á The Dr. Williams Medicine Cº. Dept. D. Schenectady, N. Y. — E. U. da A. (4682)

O ministro da Fazenda enviou ao da Agricultura, pedindo-lhe emittir parecer a respeito, o processo relativo ao telegramma do inspector da Alfandega de Natal, consultando sobre a exportação de sementes de algodão.

COMPANHIA NACIONAL DE SEGURO MUTUO CONTRA FOGO (FUNDADA EM 1854) Todos os seguros effectuados nesta Companhia durante o anno passado devem ser reformados até ás 17 horas de 30 do corrente mediante o pagamento das respectivas contribuições em seu escriptorio á Rua da Quitanda n. 68. (9555)

Tuberculose, bronchite asthmatica e hemoptyses Elixir de Mastruço (10000)

Pelo ministro da Marinha foi designado o tenente engenheiro machinista Leonel de Santa Cruz Aragão, para instructor da 2ª aula do 2º anno da Escola Naval, sem prejuizo das funcções que já exerce de instructor da 3ª aula do 1º anno do mesmo estabelecimento.

English Opticians (OPTICA INGLEZA) THE DENTAL MANUFACTURING Cº. (BRASIL) LITD. 11, Largo da Carioca — Rio de Janeiro. (7..)

S.I 2040. ARMAZEM COLOMBO (8540)

Pelo nocturno de luxo, partia hontem para S. Paulo o sr. Mario Guedes, que vae representar o sr. Padua Salles, ministro da Agricultura, na Exposição Pecuaria que se está realizando naquella capital.

Os exercicios de escotismo nas escolas publicas municipaes

O dr. Paulo de Frontin recommendou ao dr. Raul de Faria, director da Instrucção Publica, que mandasse substituir os exercicios militares, no Instituto Ferreira Vianna, pelos exercicios do escotismo.

Nesse sentido, o director da Instrucção já transmittiu diversas providencias, tendo a respeito conferenciado com o sr. capitão Freire de Vasconcellos, superintendente dos escoteiros no Districto Federal.

Tanto o prefeito, como o director da Instrucção Publica, mostraram-se empenhados em desenvolver este anno o escotismo no Districto Federal.

O capitão Freire e seus dois instructores auxiliares, os srs. Gabriel Skinner e Lafayette Tapioca, estão desenvolvendo grande actividade na organização de patrulhas em todas as escolas publicas da Prefeitura, de sorte que na parada de 7 de setembro deste anno possa a Municipalidade formar 2.000 escoteiros, uniformizados e instruidos devidamente.

HOTEL GUANABARA
RUA DA LAPA, 103
Excellentes accommodações para familias. Esplendida vista para o mar. Completamente reformado e com mobiliario moderno. Cozinha de 1ª ordem. Situado no melhor ponto da capital. Rio de Janeiro. (D 15404)

O ministro da Fazenda approvou a relação de funccionarios, industriaes e commerciantes que terão de compor as commissões arbitraes da Alfandega de Parahyba.

A Mundial Companhia de Seguros
Avenida Rio Branco, n. 133
Seguros de vida com sorteios mensaes em dinheiro. PREMIOS FIXOS E MUITO MODICOS. (6856)

Foi posto á disposição do governo do Estado do Rio de Janeiro, o engenheiro civil Francisco Eugenio Magarinos Torres, funccionario do Observatorio Nacional.

"CIGARROS MISTURAS"
Manufactura esmerada de LOPES SA' & C., são os melhores. Rua Santo Antonio, 59. (8539)

O ministro da Fazenda deu hontem a sua costumada audiencia publica attendendo a todas as pessoas que o procuraram.

PENHORES JOIAS Mercadorias
Menor juro — Maiores vantagens. Comp. Aurea: 11, Avenida Passos, em frente theatro S. Pedro. (D 23151)

O ministro da Fazenda mandou ouvir o inspector da Alfandega desta capital sobre o aviso em que o ministro da Agricultura solicita sejam entregues á Delegação Executiva da Producção Nacional as latas para conducção de leite, descarregadas dos navios ex-allemães, e outras mercadorias proprias para as industrias agricolas que porventura existam em deposito nos armazens do Caes do Porto.

A MISSÃO MEDICA QUE O BRASIL ENVIOU A' EUROPA

O que nos diz um dos seus membros, em cartas que de Paris nos remetteu

III — ESTADIA EM MARSELHA

Chegando a Marselha, recebemos immediatamente ordem de nos installarmos no *Hotel Regina*, o mais elegante e caro da cidade. Tivemos ahi de sustentar um *chic*, que não nos seduzia, e pagar, além disso, varios dias em que os aposentos foram reservados e ficaram vasios á nossa espera, tudo por arbitraria deliberação do chefe, a quem eramos forçados a obedecer.

Para compensar esse excesso de zelo, ou melhor, esse excesso de luxo, que tanto encantava o espirito do deputado, cujo sincero interesse era nos apresentar transbordando de importancia, — para compensar tanta solicitude, nossos soldados, que eram moços instruidos, educados, de bôas familias, como nós, foram largados sem tecto e sem comida, a ponto de ter sido necessario que alguem de destaque, de bom coração e conhecedor dos deveres militares, os soccorresse com dinheiro para matar a fome!

Sem demora, o coronel partiu para Paris, onde devia se fixar, porque, embora essa cidade não fosse um campo de batalha, era, entanto, vasta, cheia de recursos, com todos os elementos, emfim, que lhe permittiriam tirar bom partido do desenvolvimento de sua grande actividade.

Ahi, absorvido no intenso trabalho ou revivendo tempos passados, esqueceu-se de enviar para Marselha dinheiro, afim de nos serem pagos os ordenados atrazados de quasi dois mezes. Isso deu logar a que os gastos excessivos no importante hotel e os dias que gamos sem o ter habitado, esgotassem o dinheiro que préviamente cada um de nós tinha trazido do Brasil e destarte nos obrigassem a solicitar do coronel Mauricio de Medeiros, que ficou em Marselha como chefe, providencias urgentes, afim de nos poupar a vergonha de ficar devendo ao hoteleiro, depois de tanta fanfarronada!

Mas, só em vespera de nova partida para Paris, nos foi dado algum dinheiro por conta do mez de *agosto*, quando já estavamos em *outubro*.

Os que ficaram doentes em Oran, foram nesse particular ainda mais infelizes pois alguns receberam apenas 500 francos, trezentos mil réis, por conta de quasi tres mezes de vencimentos atrazados!

Nosso chefe continuava em Paris e nós trocavamos pernas em Marselha durante meio mez. Foi quando tivemos então ordem de seguir para a capital da França.

Ahi chegamos 30 dias antes de assignado o armisticio e essa circumstancia aconselhava que nossa attitude fosse desprentenciosa e firme. Vejamos se o conselho foi seguido.

IV — ACÇÃO EM FRANÇA

Le Matin de 30 de setembro noticiava a chegada do coronel Nabuco de Gouvêa a Paris sob o titulo: *Missão Theatral Brasileira*.

Sarcasmo proposital ou simples ironia do acaso, a verdade é que a apparencia espectaculosa que o deputado imprimia a seus actos justificava e justificou muitas vezes aquelle qualificativo.

Nós chegamos a Paris, com effeito, em 10 de outubro, quando a Bulgaria já tinha capitulado, a Turquia, Austria e Allemanha, extorcendo-se nas mais tremendas derrotas, acuadas por Foch, supplicavam repetidamente armisticio e paz.

Por taes motivos queriamos nos manter em attitude de recato e modestia afim de que a sinceridade de nossas intenções de bem servir a França não fosse malbaratada pela solicitude intempestiva e irrisoria. No entanto o coronel Nabuco, entendia que o momento era para o estardalhaço e a pompa. E assim na ancia de evitar a obscuridade, cobria-se de ridiculo e fazia jús ao epitheto do *Le Matin*.

Ao chegar a Paris declarou que seu primeiro acto seria "torpedear o hospital Franco-Brasileiro" que ha dois annos prestava sem onus para nosso paiz bons e apreciados serviços á França.

Torpedeou-o de facto: abusando dos recursos e prerogativas de que dispunha, fez fechar aquelle hospital!

Depois, satisfeito com sua victoria á d. Quixote, deu expansão a sua indole de perdulario, todos os seus actos d'ahi por deante provando e contraprovando a intenção de gastar profusamente, precipitadamente.

Por uma timidez porém que não comprehendiamos, desde principio desviou dos serviços profissionaes o dr. Mauricio de Medeiros e encarregou-o de preparar documentos e organizal-os para sua defesa.

Bem inspirado pelo dever de gratidão a que lhe obrigavam certas considerações e favores que vinha recebendo revelou-se esse companheiro de habilidade extraordinaria no mister: tanto assim que com logica e contra os factos promette elle provar algumas maravilhas do coronel Nabuco de Gouvêa. Não erramos affirmando que acima de medico, acima de politico e muito acima de jornalista o dr. Mauricio de Medeiros é habilidosissimo advogado, de lucidez, perspicacia e recursos verdadeiramente singulares.

Mas a verdade tem força irresistivel e a tanta superioridade de meios e de qualidades nós oppomos apenas a narração simples e irrecusavel de factos de que todos os companheiros são testemunhas.

Estavamos em meiados de outubro e a epidemia de *grippe* que de ha muito devastava a Europa e ia decrescendo em França deu occupação a muitos membros da missão. Solicitados pelo governo francez ou offerecidos pelo nosso chefe fomos quasi todos espalhados pelo interior onde muitos puderam prestar serviços e alguns passaram mezes sem trabalho de especie alguma. Houve nessa occasião como sempre arbitrariedades e despropositos. Clinicos ficaram sem nada fazer em Paris emquanto operadores, bacteriologistas e radiologistas eram enviados para fóra afim de tratar clinicamente de *grippe*.

Emquanto isto nosso chefe obteve uma vasta casa onde *em fins de outubro* foram recebidos só *doentes civis*, principalmente mulheres atacadas de *grippe*. Alguns medicos puderam ahi prestar serviços por uma ou duas semanas. Nessa occasião, o dr. Nabuco de Gouvêa que dizia ter recebido ordem do governo de fundar o hospital fóra de Paris telegraphou para o Brasil dizendo tel-o installado *em Vaugirard*. Por isso nossos jornaes só falavam do Hospital Brasileiro *em Vaugirard* quando isso é simplesmente o nome de uma das principaes ruas da capital franceza!

Em principio de novembro quando esse tal hospital funccionava *apenas havia 15 dias* a entrada dos doentes foi suspensa, os convalescentes foram convidados a deixar o hospital e a reforma do predio começou a ser atacada por iniciativa do chefe.

A Bulgaria, a Austria e a Turquia tinham assignado a derrota, a Allemanha recebia e acceitava as pesadas condições do armisticio, a guerra estava terminada! Pelas ruas de Paris o delirio era immenso; atiravam-se beijos, trocavam-se abraços, os americanos davam estridulos assobios de contentamento, as ruas engalanavam-se e dois ou tres dias, duas ou tres noites, a alegria era tanta que transbordava muita vez em pranto.

Contrastando com esse quadro unico, nosso chefe pela primeira vez apprehensivo, irrequieto, afflicto, assignava sofregamente contratos de reformas e acquisições de materiaes no desvairado afan de installar nosso hospital, então sem um unico doente, o mais depressa possivel, e o mais sumptuosamente imaginavel.

Emquanto isso procurando consolar-se, e talvez o unico contrariado com aquella suspensão das hostilidades, dizia: "a *grippe* é que vae salvar a missão." Mas se não havia mais feridos a chegar porque não havia mais luta, tambem a *grippe* como pittorescamente diziam os jornaes francezes tinha ao lado da Allemanha assignado armisticio com a França. A epidemia, com effeito, estava em franco e rapido declinio.

Depois de *20 de dezembro*, mais de um mez após a assignatura do armisticio e absoluta cessação das hostilidades, nosso hospital, que *desde aquelle dia não tinha tido um unico doente* devido ás grandes reformas que soffria, recomeçou a receber convalescentes e doentes dos outros hospitaes, mas não do *front* ou dos hospitaes de evacuação porque em taes logares não havia nem podia haver mais ferido ou doente. Com o concurso de varios medicos francezes, alguns dos quaes de grande influencia e que o coronel Nabuco contratava para trabalhar em nosso hospital a medida que nos mandava para o Brasil, facil lhe era arranjar doentes para a continuação do nababesco hospital brasileiro. A França fechava centenas de hospitaes porque como era naturalissimo, com a suspensão das batalhas e o consideravel decrescimo da epidemia de *grippe*, as entradas de doentes eram quasi nullas e as saidas enormes, colossaes, animados, como estavam os convalescentes, a festejar em seus lares a paz victoriosa.

Em 6 de dezembro, quer dizer muito antes da inauguração de nosso hospital, o ministro da saude, sr. Mourier cuidava já da desmobilisação dos medicos francezes a começar como começou em 1º de janeiro. Aqui está um trecho do discurso que elle pronunciou nesse dia na sociedade dos medicos: "Les professeurs agrégés, les médecins des hôpitaux nommés au concours, rejoignent leur ville de Faculté le premier janier. Ils commenceront a être rappelés du front en tenant compte du temps passé dans les unités combattantes.

Se o governo francez fechava muitos de seus hospitaes, se por outro lado dispensava do serviço de saude militar muitos de seus medicos, isto desde dezembro e progressivamente até hoje, não é justo que continuemos aqui nós, muitos sem nada fazer quando temos em Paris mais de uma duzia de medicos militares, numero sufficiente, numero mesmo exaggerado para cuidar dos convalescentes e alguns doentes que o coronel Nabuco com grande difficuldade tem conseguido para nosso hospital.

Para se aquilatar essa difficuldade basta relatar o que o dr. Mario Kraefe, distincto medico de nossa marinha e brioso official, contou-nos. Estava elle de plantão no hospital quando pela manhã uma enfermeira veiu lhe communicar que certo doente desejava alta. O official retrucou que não se tratava com elle mas com o medico do dia. Foi quando a enfermeira com velado sorriso lhe fez ver que o doente era um morador da rua Vaugirard, ali mesmo ao lado e que elle talvez continuasse no hospital, se o consentissem todos os dias ir passar algumas horas em casa a passeio. O dr. Mario Kraf perguntou então porque não se dava logo a alta que elle pedia. Respondeu-lhe muito apprehensiva a enfermeira: "mas assim o hospital se fecha por falta de doentes".

Ella, coitada, não conhecia a coragem e a habilidade do chefe da missão. Dias depois, com effeito, nosso hospital tinha quasi 200 doentes; houve hospital em Paris que se fechou completamente e enviou doentes para elle; este porém nunca se fecharia emquanto o coronel Nabuco estivesse com as redéas nas mãos.

Demais, em qualquer logar do mundo onde se abrisse um hospital com o luxo, os concertos, os jantares, a abundancia dos alimentos (assucar, goiabada, etc., que foram comprados para nós e usados só pelas felizardas enfermeiras e convalescentes), tudo isso de graça e á vontade, qualquer hospital desta ordem encher-se-ia rapidamente, mesmo no Brasil — terra da fartura, quanto mais em Paris, onde tudo é tão difficil hoje.

O governo francez tambem seria de infinita ingratidão se negasse que aquelle hospital não lhe fosse vantajoso. Não ficaram os francezes tão desgostosos, porque a embaixada ingleza da paz requisitou o Hotel Majestic, de Paris, e por economia substituiu desde o cozinheiro até o gerente por empregados inglezes, e, mais ainda *mandou e continúa mandar vir de Londres todos os alimentos*, para que o ouro inglez não se disperse em Paris? Por outro lado o *Journal des Economistes*, o *Exportateur Français*, e outros não pedem insistentemente ao governo que induza os Estados Unidos a retrocederem com os 110 mil automoveis que levaram ao sólo francez para defendel-o e que agora vendidos aqui podem dar algum prejuizo aos fabricantes francezes?

Nada mais natural, portanto, que nosso governo, seguindo estes exemplos de economia dissolva a missão medica, que tanto tem gasto e incumba os medicos militares de carreira, que se acham em Paris, de continuar com o hospital aberto, ao serviço do governo francez. Assim economiza-se dinheiro e continúa-se a prestar o mesmo serviço á França. Não póde haver uma medida mais intelligente e mais justa, mais necessaria e mais natural. Certo o unico a urrar será o coronel Nabuco de Gouvêa, que fez tão pomposa installação do hospital, convencido de que elle não podia durar muito, porque a guerra estava acabada, esperançado, porém, de conseguir um meio qualquer de transformal-o em qualquer coisa permanente, sob a chefia delle, garantindo-lhe, portanto, bons ordenados, o excellente automovel, as boas verbas, o "Café de Paris", as boas passeatas e os bons convivios para o resto de sua accidentada vida.

Tanto dinheiro gasto com a soberba installação de um hospital provisorio, organizado após o armisticio, não podia ter outro fim senão provocar elogios dos que nada tinham a ver com o esbanjamento, elogios que mais tarde deviam servir, como já vão servindo para convencer nosso governo e nossa imprensa da necessidade de continuar em Paris aquelle primor, transformado em escola de aperfeiçoamento de estudos medicos, sob a direcção do condecoradissimo coronel Nabuco. O Brasil assim abriria esse bellissimo precedente ás demais nações do mundo. Que bella idéa! E que pepineira para o director e para os auxiliares que já estavam designados!

TELEGRAMMAS RECEBIDOS

ATÉ ÁS 6 HORAS DA TARDE

O SR. OLYNTHO MAGALHÃES PARTE PARA A SUISSA

Paris, 24 — O dr. Olyntho de Magalhães que parte por estes dias para a Suissa e dali, provavelmente, para o Brasil, foi recebido pelo ministro dos Negocios Estrangeiros, sr. Pichon, que exprimiu o pezar do governo francez pela partida de um amigo tão fiel e dedicado da França. O sr. Pichon agradeceu ao sr. Olyntho de Magalhães, os termos calorosos á collaboração leal e dedicada que delle recebeu enquanto occupou o cargo de ministro do Brasil na França.

* * *

OFFICIAES DA MARINHA BRITANNICA EM PARIS

Paris, 24 — Procedentes de Brest e Cherburgo chegaram aqui tres almirantes, uma centena de officiaes e 850 marinheiros britannicos, que foram recebidos na estação pelos representantes do presidente Poincaré e dos srs. Clémenceau e Leygues.

Os marinheiros desfilaram em seguida pela praça dos Invalidos, sendo calorosamente acclamados. O governador militar de Paris passou-os em revista, dispersando-se em seguida as forças navaes britannicas.

Tambem chegou aqui o almirante Beatty, que veiu de Chantilly em companhia do marechal Petain.

* * *

OS HESPANHÓES EM MARROCOS

Madrid, 24 — Telegrammas de Ceuta annunciam ter-se travado violento combate entre as forças hespanholas e as do Raisuli, perto da posição de Benizala. Os arabes foram severamente castigados. Os hespanhoes tiveram 19 mortos e mais cincoenta feridos. O combate durou um dia inteiro.

* * *

O SR. EPITACIO PESSOA VISITARÁ ROMA

Paris, 23 — Consta que o dr. Epitacio Pessoa pensa em visitar brevemente Roma e em seguida Bruxellas.

* * *

A LEI MARCIAL EM BOMBAIM

Londres, 24 — Noticias aqui recebidas de Bombaim dizem que a lei marcial está sendo rigorosamente mantida no districto de Lahore, onde foram feitas numerosas prisões.

Em Delhi reina tranquillidade, estando a cidade com o seu aspecto normal.

* * *

A FOME EM RIGA

Londres, 24 — Informam de Stockolmo ao "Daily Telegraph" que a fome reina intensamente em Riga.

* * *

NA ALLEMANHA

Copenhague, 24 — Annunciam de Beuthen que terminou a gréve dos mineiros do norte da Silesia.

Copenhague, 24 — O *Zwolfuhr-Blatt Stuttgart* diz que as forças do governo foram batidas em Dachau com perdas gravissimas.

Copenhague, 24 — O *Berliner Zeitung Am Mitag* diz que em Landsberg os allemães custaram um trem da Cruz Vermelha norte-americana que se dirigia para Varsovia e que foi obrigado a voltar para Friedberg.

* * *

A EMANCIPAÇÃO DA AFRICA DO SUL

Londres, 24 — A delegação nacionalista sul-africana chefiada pelo sr. Hertzog, que veiu á Europa, afim de tratar da emancipação politica da Africa do Sul, pediu para ser ouvida pelo sr. Lloyd George.

Presume-se que o governo britannico agirá em todas as questões de harmonia com os conselhos dados pelo general Botha e

DE PORTUGAL

O SR. AFFONSO COSTA PERMANECERÁ EM PARIS

Lisboa, 23 — Affirma-se nos circulos politicos que o sr. Affonso Costa apresentará a sua candidatura a deputado pelo circulo de Lisboa.

Os centros politicos continuam em grande actividade nos trabalhos eleitoraes.

O directorio do Partido Democrata, reunido agora á noite, resolveu adiar o Congresso do Partido.

Foi egualmente resolvido que, nas proximas eleições, os democraticos se approximem dos socialistas, aos quaes prestarão todo o auxilio.

Lisboa, 24 Annuncia-se que, terminados embora os trabalhos da Conferencia da Paz, o sr. Affonso Costa permanecerá em Paris afim de resolver varias questões de caracter economico que interessam a Portugal.

Lisboa, 24 — Os ministros occuparam-se largamente das reclamações operarias durante as duas reuniões que tiveram hontem. Nada, porém, foi communicado a imprensa a respeito das resoluções tomadas.

segundo os principios estabelecidos pelo governo da União, sobretudo no que disser respeito ás questões já reguladas pelo Parlamento da União.

* * *

O EXERCITO POLACO

Londres, 24 — Noticias agora transmittidas por um representante da Agencia Havas informa que o exercito polaco desfechou, na Lithuania, uma grande offensiva numa extensão de cento e cincoenta milhas.

O avanço dessas forças continúa neste momento.

* * *

A CONDESSA DE PARIS

Madrid, 24 — Foi noticiada a morte da condessa de Paris, occorrida no Castello de Villa-Manrique, perto de Sevilha.

* * *

NO CAIRO

Londres, 24 — Informa um despacho do Cairo:

"O presidente do Conselho, Hussein-Rushdi Pachá, apresentou a sua demissão".

* * *

ESPERA-SE A QUÉDA DO GOVERNO HUNGARO

Londres, 24 — Sabemos de fonte autorizada que se espera, em principio de maio, a quéda do governo dos *Soviets* na Hungria, cujo golpe de morte será dado pelo proprio povo hungaro.

Noticias dignas de todo credito confirmam que é pessima a situação financeira nos meios officiaes bolshevikis, accrescentando-se que os respectivos chefes procuram entabolar negociações com capitalistas estrangeiros.

Por outro lado, diz-se que os bolshevikis emittem notas de Bancos estrangeiros, tão habilmente falsificadas que os proprios directores dos Bancos se enganam.

* * *

UM MEDICO BRASILEIRO CONDECORADO

Paris, 24 — O medico brasileiro dr. Esteves de Assis foi condecorado com a Cruz de Guerra, com a seguinte citação em Ordem do Dia do Exercito:

"Designado para estudar o serviço sanitario de campanha, na linha de frente, pediu para trabalhar juntamente com um grupo de maqueiros de 167ª divisão, tendo participado, durante o mez de agosto de 1918, de todas as operações que se desenrolaram a oeste de Reims, e contribuindo, em pessoa, com coragem e devotamento, para o transporte de feridos".

O dr. Assis dirige actualmente o Laboratorio de Bacteriologia do Hospital Brasileiro, onde são tratados presentemente 180 feridos.

O PAGAMENTO DOS IMPOSTOS PREDIAES

Um pedido da Sociedade União dos Proprietarios

Uma commissão de directores da Sociedade União dos Proprietarios, acompanhada de seu advogado dr. Aristides Lopes Vieira, esteve na Prefeitura afim de entregar ao dr. Paulo de Frontin uma representação, na qual se pede, em nome dos associados da referida sociedade a prorogação do praso para pagamento, sem multa, de todos os impostos prediaes, em atraso.

Na ausencia do dr. Paulo de Frontin, a commissão foi gentilmente recebida pelo seu secretario, dr. Mario Salles, que, tomando conhecimento dos dizeres da representação, prometteu interessar-se por uma resolução rapida e favoravel aos proprietarios.

E, effectivamente, o prefeito, logo scientificado do teôr da representação, resolveu prorogar até o dia 30 do corrente, o pagamento, sem multa de todos os impostos prediaes, mesmo os já ajuizados.

Policlinica de Botafogo

Está escolhido o dia 30 do corrente para a entrega dos diplomas das enfermeiras que terminaram o curso em 1918, na Policlinica de Botafogo.

Como já foi noticiado por vezes, a directoria dessa instituição creou, em fins de 1918, uma escola de enfermeiras, na sua séde social. A iniciativa foi coroada de extraordinario exito. Das alumnas matriculadas vão receber diplomas de habilitação as seguintes: Senhoritas, Augusta H. da Silva, Zilda Moura, Gloria do Amaral Fontoura, Adelia e Helena Monat, Isaura B. dos Santos, Consuelo Leal, Argentina Corrêa Lima, Luiza Braga e d. d. Adelina Corrêa Maia e Antonia Alves Pereira.

Do que são capazes essas senhoritas teve-se a prova na recente epidemia de gripoe e nos serviços que vêm prestando ao Instituto, onde receberam cuidadosa instrucção technica, dada pelos professores drs. Bento R. de Castro, Jeronymo Guimarães e Estevão Pires Ferrão. Este ultimo será o paranympho da turma, em nome da qual falará agradecendo, a alumna Augusta H. da Silva.

Será exposto por estes dias, numa das vitrines da pharmacia Orlando Rangel, o quadro com os retratos das dedicadas enfermeiras, que constituem o primeiro grupo formado pela Policlinica de Botafogo, a quem, entre outros serviços benemeritos, se deve mais este de grande utilidade para os que soffrem.

A' ceremonia de 30 do corrente comparecerão os srs. drs. directores de Saude Publica e Hygiene Municipal, e Congregação da Policlinica e os seus socios protectores e benemeritos. Os convites para a ceremonia já começaram a ser expedidos.

Illustração Portugueza

Chegou o numero 682 de 17 de março, da magnifica revista que com muita arte e bom gosto litterario, se publica em Lisboa. O presente numero insere gravuras de Mirandella, Chaves, Penafiel, Amarela, Pesqueira, Regoa, etc., a proposito dos ultimos acontecimentos politicos e das cheias do rio Douro.

Tambem chegou o n. 370 das *Modas & Bordados*, edição da mesma empresa da *Illustração Portugueza*.

ESCOLA TACTICA E DE TIRO DA GUARDA NACIONAL

Sob a direcção technica do capitão Souza Reis, vem funccionando regularmente a Escola Tactica e de Tiro.

As matriculas continuam abertas até segunda ordem.

CRUZ VERMELHA BRASILEIRA

Com a remessa, para a Bahia e Januaria, dos ultimos treze caixões de roupas e medicamentos, tendo terminado o serviço de inundações, resolveu a directoria aproveitar o saldo de donativos da secção para soccorrer as victimas das seccas do nordeste brasileiro.

Para esse fim, serão remettidos generos alimenticios, que delegados da Cruz Vermelha Brasileira farão distribuir entre os flagellados naquella zona.

O dr. Miguel Calmon, presidente desta Sociedade, recebeu o seguinte officio do coronel Olavo Manuel Corrêa, commandante da circumscripção militar do Paraná: "Sr. Presidente. — A força federal estacionada em Curityba vos remette a importancia de novecentos e trinta mil reis, para que vos digneis distribuir entre os flagellados pelas seccas no Ceará e inundações em Minas Geraes e Bahia.

Esperando que acceitareis essa incumbencia em beneficio dos nossos patricios, apresento-vos os protestos de muita consideração e alta admiração. (Assignado) coronel e *Olavo Manuel Corrêa*.

— Reune-se amanhã o Conselho Director desta Sociedade, afim de tratar de assumptos urgentes.

A FALTA DE DESCONTOS NAS FOLHAS DE VENCIMENTOS DA IMPRENSA NACIONAL

O ministro da Fazenda mandou remetter ao director da Imprensa Nacional, para que informe com a maxima brevidade, o processo relativo á reclamação que faz a Caixa de Pensões da Imprensa Nacional e Diario Official, contra a falta de descontos nas folhas de vencimentos, da contribuição do auxiliar de escripta Murillo de Amorim Castello Branco, filho daquelle funccionario.

NILOPOLIS E A FESTA DA AGUA

Um grupo de cavalheiros de destaque no nosso meio commercial e industrial, proprietarios em Engenheiro Neiva, em regosijo pelo abastecimento de agua com que ultimamente foi dotada aquella localidade, realiza no domingo, 27 do corrente, ás 2 horas da tarde, naquelle aprazivel logar, a festa da agua, devendo os excursionistas partir da Central ás 11 1/2 horas, no trem de Paracamby.

Os srs. coronel Julio de Abreu e Augusto de Balsemão, como representantes do referido grupo, vieram pessoalmente convidar-nos a as

QUEIXA INJUSTA

Não ha motivo para processo

Albertina dos Santos Rocha, assistida de sua mãe, Bemvinda dos Santos Rocha, queixou-se ha mezes de que fora offendida em sua honra por Samuel Reisch, negociante estabelecido á rua Lavradio n. 21.

Aberto o inquerito e ouvidas as testemunhas, foram os autos enviados ao juiz de direito da 3ª Vara Criminal. O promotor respectivo, dr. Gomes de Paiva, examinando as provas, verificou que Samuel Reisch era innocente e estava sendo victima de uma queixa de todo improcedente, pois a queixosa não provara o allegado.

Deante disso, não havendo motivo para processo, requereu o archivamento dos autos, o que lhe foi deferido pelo dr. Albuquerque Mello.

O prefeito procura conhecer todas as necessidades da cidade

OS SUBURBIOS DA LEOPOLDINA VÃO SER BENEFICIADOS

A avenida que ligará a Penha ao Porto de Inhauma

O sr. Paulo de Frontin visitou hontem, pela segunda vez, os suburbios servidos pela Leopoldina.

Muito cedo, cerca das 7 horas, do palacio da Prefeitura, partiram em automoveis, s. ex. e as pessoas que compunham a comitiva, directores de Obras, Hygiene, Carta Cadastral, engenheiros de districto, officiaes de gabinete e jornalistas.

A primeira parada foi feita na Penha, em casa do dr. Bernardo de Figueiredo, commissario de Hygiene, onde o prefeito foi recebido condignamente pela familia daquelle cavalheiro e senhoritas residentes na localidade que, sobre a cabeça do governador da cidade atiraram petalas de rosas a mancheias.

A s. ex. e a comitiva foram servidos café, chocolate e finos doces, tendo sido trocados brindes muito cordiaes.

Após pequena demora, o prefeito seguiu para o porto velho do Irajá, onde tomou logar numa lancha que o levou pelo rio Merity acima, em inspecção que s. ex. manifestou desejos de fazer, disposto que está a cuidar efficientemente do saneamento, não só desse rio como dos portos que servem á extensa zona que vae do porto de Irajá ao de Inhauma, descendo em Vigario Geral, onde pretende construir uma ponte, ligando essa localidade a Merity.

Ahi demorou-se o sr. Frontin a examinar, de uma elevação, binoculo em punho, a situação do terreno, combinando ao mesmo tempo com os drs. Mourão do Valle e Costa Ferreira, as medidas a serem tomadas, as plantas a serem levantadas e estudadas.

Quanto a essa parte do littoral, está resolvido o prefeito a beneficial-a com um cáes que receberá o nome de Guanabara.

Outro motivo importante da visita do sr. Frontin aos suburbios da Leopoldina, foi o do projecto aventado pelo dr. Bernardo Figueiredo, da construcção de uma avenida ligando Porto de Inhauma á Penha, medida que será de todo util ao desenvolvimento da extensa zona que medeia esses dois pontos, facilitando o desenvolvimento da pequena lavoura.

Em Vigario Geral recebeu o prefeito grande manifestação, tendo sido entregue a s. ex. pelos moradores um memorial, no qual eram lembrados os melhoramentos de que carece aquella localidade.

A essa manifestação dos moradores de Vigario Geral, respondeu o sr. Frontin, garantindo que faria tudo aquillo que estivesse ao seu alcance, conhecedor que é das necessidades allegadas.

Desse ponto de sua excursão, voltou a comitiva municipal á Penha, dirigindo-se á casa do padre Ricardo da Silva, que obsequiosamente lhe offereceu um lauto almoço.

Este ultimo percurso fez o sr. Frontin em companhia do engenheiro Torres de Oliveira, a cavallo.

Retomando os automoveis, o sr. Frontin e sua comitiva, que se destinavam ao Engenho da Pedra, foram á parada de Lucas, a instancias da sua população, tendo sido carinhosamente recebidos.

Essa localidade, cujo atrazo é grande, preoccupou muito a attenção do sr. Frontin, que percorreu varios pontos, interessando-se por conhecer os menores detalhes de seus progressos ou necessidades.

Accedendo ao convite da commissão de recepção, o prefeito tomou parte em delicado *lunch*, sendo por essa occasião brindado pelo sr. Rufino Gomes, como interprete que era dos reclamos e esperanças dos moradores da parada de Lucas.

O sr. Frontin ouviu attentamente as palavras do orador para, em longo discurso, dizer a sua impressão de tudo que ali observara, promettendo envidar esforços no sentido de que naquella localidade fossem introduzidos todos os melhoramentos indispensaveis.

Antes de mais nada, fará o sr. Frontin com que o serviço de viação seja melhorado, para o que se entenderá com o ministro da Viação, mandando tambem reparar as estradas de rodagem.

S. ex. consentiu no aproveitamento de um edificio da parada de Lucas como escola publica, tendo-o visitado, assim como as escolas das localidades por onde passou.

Na modesta capella de S. Sebastião foi recebido s. ex. com as honras de um bom catholico.

Desse ponto voltou o prefeito á Bomsuccesso, tomando rumo do porto de Maria Angu', onde pretendeu lançar uma ponte, ligando-o á ilha do Governador.

S. ex. pretendia ir áquella ilha e a de Saravatá, mas como já começasse a cair a noite, resolveu interromper sua inspecção.

Com seus auxiliares combinou o sr. Paulo de Frontin muitas medidas a serem adoptadas de prompto, de modo a attender ás reclamações dos moradores dos suburbios da Leopoldina.

O CRIME DO MORRO DA MANGUEIRA

O criminoso foi para a Detenção

Foi removido hontem ao entardecer, para a Detenção, onde aguardará julgamento, o autor do crime desenrolado no prolongamento da travessa Sayão Lobato, no perigoso reducto do morro da Mangueira, Jorge das Neves.

SORTEADOS JULGADOS INCAPAZES PARA O SERVIÇO MILITAR

O chefe do serviço de recrutamento da 15ª circumscripção convida a comparecer ao quartel-general da 5ª região militar, afim de receberem os certificados de licenciamento, os seguintes sorteados, julgados incapazes para o serviço do Exercito, em fevereiro findo: Mario Tinoco, José Carlos Braga, Heleophilo Ribeiro dos Santos, Benjamin Ceccinini, Serafim de Araujo, Romeu Soeiro, Carlos Augusto de Araujo, Francisco Cardoso Pires Junior, João Luiz Curado, Sylvestre Ricardo dos Santos, Manoel José da Silva Anachoreta, Bolivar Mascarenhas, Raul de Siqueira, Campos Francellino, José dos Santos, Raul Grun Vargas, Raymundo Edison Duarte, José Velloso da Silveira Rocha.

FURTOU O DINHEIRO DO AMANTE, MAS FOI PRONUNCIADA

Por despacho de hontem do dr. Abelardo de Carvalho, juiz em exercicio na 5ª vara criminal, foi pronunciada a ré Esmeralda Candida Maria da Conceição, accusada de haver subtrahido tres libras esterlinas e mais 200$000 de uma carteira pertencente a Francisco Nunes, que passava por ser seu amante. O facto occorreu na travessa Rio Grande do Norte, 68.

UMA CREANÇA DESAPPARECIDA

O sr. José Rosa, morador á rua Souza Franco n. 108, procurou hontem as autoridades do 16º districto, ás quaes pediu providencias no sentido de se descobrir o paradeiro de um seu filhinho, de nome Amel José, que desappareceu de casa.

O menor, quando desappareceu, vestia um terno de brim branco, listrado, e calçava sapatos pretos.

Não podia abaixar a cabeça, tonteiras, calor no rosto e na cabeça, prisão de ventre, temia uma congestão.

Num mão estar constante, passei todo o verão, sempre com a cabeça pesada, sem poder abaixar-me nem escrever, sem sentir o sangue subir-me á cabeça, vertigens, symptomas tão alarmantes, que esperava acabar em uma congestão. Passava dias sem evacuar, fazia mal a digestão, tendo constantemente dôres no estomago. Abandonando os purgativos e lavagens experimentei as "PILULAS DIGESTIVAS DO ABBADE MOSS", e unicamente em alguns dias de uso deste poderoso medicamento, consegui regularizar meus intestinos, ficando livre da prisão de ventre, e com ella desappareceram todos os meus padecimentos, não tive mais tonteiras, nem calor no rosto, voltando a trabalhar e comer como nos melhores dias. Affirmando que tudo consegui com o uso das "PILULAS DIGESTIVAS DO ABBADE MOSS".

Joaquim Mendes de Castro, negociante.

Em todas as pharmacias e drogarias. — Agentes geraes: *Silva Gomes & C.* — Rua de S. Pedro 42 — Rio de Janeiro. (10419)

A grippe em Matto Grosso

O director de Saude do Exercito conferencia com o ministro da Guerra

O general dr. Ferreira do Amaral, director de Saude do Exercito, conferenciou hontem demoradamente com o ministro da Guerra sobre assumptos referentes áquelle departamento militar.

Nessa entrevista, deu o general Amaral ao ministro referido conhecimento dos trabalhos das commissões mixtas, compostas de medicos e engenheiros, nomeadas para estudarem o local apropriado para a installação de um hospital de tuberculosos e tambem da que se acha incumbida de estudar o plano da construcção de um edificio para o Deposito do Material Sanitario.

Quanto ao local para o hospital deverá o ministro resolver definitivamente amanhã. Opinam uns para que seja elle installado em Caçapava, no Estado de S. Paulo, e outros acham que elle deve ser construido em Copacabana.

S. ex. tambem tratou das providencias que tomou sobre a prophylaxia dos quarteis em Matto Grosso, mostrando ainda ao titular da pasta da Guerra o telegramma do commandante daquella circumscripção militar communicando-lhe que a grippe recrudesce em Bella Vista, onde se acha aquartelado o 3º regimento de cavallaria.

NOVOS MODELOS

Vestidos, chapeus, manteaux, tecidos, renards, bolsas, saccos de seda e missangas e outras novidades, acabam de chegar de Paris para a casa

A' VOGA

Antiga Nascimento

Rua do Ouvidor, 167

(10647)

E' o arrimo de duas irmãs solteiras, mas o "habeas-corpus" foi denegado

O dr. Raul Martins, juiz da 1ª vara federal, denegou, por despacho de hontem, a ordem de "habeas-corpus" impetrada em favor do alumno da Escola Polytechnica, Moacyr Moura da Costa, que allegou ser o unico arrimo de duas irmãs solteiras.

Tal despacho foi exarado de accordo com o decreto de 2 de janeiro de 1918, que diz só ficarem dispensados do serviço do Exercito em tempo de paz:

1º) o filho unico de mulher viuva ou solteira, a quem sirva de unico arrimo, ou que ella escolher quando tiver mais de um, e 2º) o filho de homem physicamente incapaz para qualquer occupação e a que sirva de unico arrimo".

KOLA SOEL

E' infallivel na anemia, fraqueza. Tonifica o coração, os nervos, os musculos, o cerebro, cura as molestias do estomago

A' venda: Araujo Freitas & Cia.

5688

A LEI SOBRE ACCIDENTES NO TRABALHO

O sr. Padua Salles, ministro da Agricultura, por acto de hontem, se apressou em organizar a Commissão Consultiva dos assumptos relativos aos accidentes de trabalho, creado pelo decreto 13.573, de 9 do corrente.

Para tal fim s. ex. convidou para della fazerem parte os srs. senador Adolpho Gordo, deputado Andrade Bezerra, deputado Cunha Machado, drs. Aloysio de Castro, Afranio Peixoto, Ernesto Nascimento Silva, Juliano Moreira, Raymundo de Araujo Castro, Dulphe Pinheiro Machado, Victor Vianna, Evaristo de Moraes, Joaquim da Costa Pinto, Pedro Vergne de Abreu, José de Bulhões Carvalho e João de Mello Franco.

COMPRARAM MERCADORIAS NAS VESPERAS DA FALLENCIA

J. Monteiro & C., na fallencia de G. C. Santos & C., propuzeram, ha tempos, no juizo da 2ª vara civel, um processo de reclamação reivindicatoria sob a allegação de que estes negociantes, em vesperas de fallencia, isto é, a 31 de dezembro de 1918, compraram aos reclamantes 25 tambores de zarcão, de 40 kilos cada um, á razão de 1$150 o kilo e dez barricas de alvaiade de zinco, com o peso de mil kilos, á razão de 2$500 o kilo, na importancia total de .. 3:650$000.

Processada a acção, o juiz dr. Paulino da Silva, julgou por sentença procedente o pedido, ordenando a restituição da mercadoria reclamada ou o seu equivalente em dinheiro.

COZINHEIRO AGGREDIDO

Na delegacia do 18º districto está aberto inquerito sobre a aggressão de que foi victima, no interior de uma casa de pastos, á Estrada Real de Santa Cruz n. 2, onde trabalha, o cozinheiro José Laze, que se acha em tratamento na Santa Casa.

O Commissariado

Uma nota official sobre a exportação do assucar

A Secretaria do Commissariado forneceu-nos a seguinte nota:

"Não é exacto que o Commissariado tenha mandado suspender os embarques de assucar crystal branco. Até a semana passada esse genero saía livremente, em qualquer quantidade. Só nos ultimos dias o sr. Vieira Souto julgou necessario restringir, mas não prohibir, a saida das partidas avultadas, nenhuma reducção soffrendo as de 100, até 300 saccos. Para provar que esta é a verdade basta dizer que no sabbado (19) terça-feira (22) e até-hontem (23) o Commissariado autorizou a saida de 15.665 saccos de genero crystal branco, sendo 5.615 no dia 19, 5.902 no dia 22 e 4.148 no dia 23. E' possivel, entretanto, que o Commissariado torne ainda mais severas as medidas restrictivas, se isso fôr indispensavel para assegurar o abastecimento do mercado desta capital, do qual depende o aprovisionamento do Districto Federal, Estado de Minas, norte de S. Paulo e algumas localidades do Estado do Rio de Janeiro.

Os interessados na alta do assucar em Recife, que é a principal praça exportadora do genero, fizeram subir o crystal branco, repentinamente, de 8 a 8$500 até 12$ ou mais, por arroba, não obstante os embarques não corresponderem a essa alta. Os Estados do Sul, em vista disso, tem preferido abastecer-se desta capital, preferencia que satisfaz os interessados pernambucanos porque tende a esgotar rapidamente o assucar branco aqui existente, obrigando assim a população do Rio de Janeiro a sujeitar-se á alta *forçada* dos preços. Foi para inutilizar este truc que o dr. Vieira Souto estabeleceu o regimen de licença para as saidas do assucar, licença que não constitue prohibição, mas lhe dá a possibilidade de regular o abastecimento de varios pontos sem deixar que se produza a falta de genero aqui, que é o seu principal mercado consumidor."

—:— Os fiscaes do Commissariado, na visita que fizeram hontem a diversos estabelecimentos commerciaes, multaram em 200$, as seguintes firmas: Antonio Moreira da Motta, rua S. Januario, n. 174; Teixeira & C., rua Estrella, 47; J. Pinto da Silva, rua Estrella, 34; Antonio Pinto Carneiro, mercado Municipal, 63 e 73; Fernandes & Irmão, Caminho João Rego 113 (Olaria); João Pavan, V. da Patria, 249; M. J. d'Azevedo, S. Clemente 285 e 287.

—:— A' thesouraria do Commissariado foi hontem recolhida a importancia de 400$, de multas impostas a infractores da tabella de preços.

GASTRITE — Agua "Excelsior", cura radicalmente. Tel. N., 3032. (8887)

CREDITOS NO MINISTERIO DO INTERIOR

O ministro do Interior solicitou do seu collega da pasta da Fazenda que pelo credito de 2.000 contos, aberto para soccorros publicos, sejam distribuidos por telegrammas, ás Delegacias Fiscaes dos Estados do Ceará, Minas Geraes e do Maranhão, respectivamente, os creditos de 50:000$000, 200:000$000 e 250:000$000 devendo o primeiro ser entregue ao presidente do Ceará, para auxiliar a Santa Casa de Misericordia de Fortaleza, no tratamento dos flagellados da secca; destinando-se o segundo a ser entregue ao presidente do Estado de Minas para soccorrer as victimas das inundações e o terceiro, será empregado no custeio das despesas com a prophylaxia da febre amarella na capital do Maranhão, serviço em que se acha incumbida a commissão chefiada pelo dr. Raul Magalhães, á disposição de quem ficará o credito.

Antigal DO DR. MACHADO E' o melhor remedio, por via gastrica, para curar a syphilis. E' de gosto agradavel e não tem dieta. Vende-se em qualquer pharmacia. (4592)

Os exames por decreto

Um pedido de "habeas-corpus"

Foi impetrada hontem, no juizo da 1ª vara federal, pelo advogado Zeferino de Faria, uma ordem de "habeas-corpus" em favor do Ruy da Silveira Neves, Fernando Valentim do Nascimento, José da Cunha Vieira, Evaristo Juliano de Sá, José Querevedo Lopes e Cesar Augusto Cataldo, alumnos da Escola Nacional de Bellas Artes, para o fim de passarem para o 3º anno daquelle estabelecimento, frequentando livres de constrangimento as respectivas aulas.

E' este o teôr da petição:

"Os pacientes matricularam-se em 1918, na 2ª série do curso geral da Escola, tendo frequentado as aulas durante todo o anno lectivo.

Sobrevindo o decreto n. 3.603, de 11 de dezembro ultimo, todos os alumnos da Escola foram promovidos independente de exame ao curso da série immediatamente superior.

Essa lei não foi, porém, extensiva aos pacientes porque determinando o artigo 68, do dec. 11.749, de 13 de outubro de 1915, que deu regulamento á citada Escola, estarem obrigados os alumnos que se destinassem ao curso de architectura a prestar exames de algebra e trigonometria rectilinea para se matricularem na 3ª série do curso geral, o respectivo director não lhes quiz dar a necessaria matricula sem que prestem taes exames, fundando-se para isso, em uma resolução do ministro da Justiça, publicada no "Diario Official", de 12 de abril corrente.

Entendendo ser errónea essa interpretação, visto como o decreto referido determinou a promoção do alumno ao anno superior, independente de exame, não fazendo distincção alguma, nem se referindo especialmente á natureza dos exames, o impetrante, allegando que o direito dos pacientes é claro e positivo, pois decorre de uma lei emanada de autoridade competente, solicita o remedio legal, afim de cessar esse constrangimento, que estão soffrendo".

O juiz, dr. Raul Martins, ordenou que fossem solicitadas informações a respeito, designando o proximo dia 28 para o julgamento.

SANEANDO O MARANHÃO

Instrucções para o serviço de prophylaxia rural

O ministro do Interior baixou hontem uma portaria, com as seguintes instrucções para o serviço de prophylaxia rural do Maranhão:

Art. 1.º O serviço de prophylaxia rural no Estado do Maranhão será regulado pelo decreto n. 13.538, de 9 de abril de 1919, em tudo quanto lhe fôr applicavel.

§ 1.º Ficará a cargo de uma commissão medica, composta de um chefe dessa commissão, de um chefe de serviço, de um chefe de hospital e de tantos inspectores sanitarios quantos forem fixados pelo ministro, mediante proposta do chefe da commissão.

§ 2.º As gratificações diarias desses funccionarios serão as constantes da tabella annexa, competindo ao ministro as respectivas nomeações.

§ 3.º Os demais auxiliares serão nomeados pelo chefe da commissão, a quem caberá fixar o numero, a categoria e os respectivos vencimentos, de accôrdo com as necessidades do serviço.

Art. 2.º O serviço effectuar-se-á por meio:

a) de postos medicos, fundados: na capital do Estado para exercer acção na ilha de S. Luiz; em Icatú para exercer acção no valle do rio Munim; em Rosario, para exercer acção no valle do rio Itapecurú; em Arary, para exercer acção no valle dos rios Mearim e Grajahú; em Vianna, para exercer acção no valle do rio Pindaré; em Alcantara para exercer a acção na zona desse municipio e dos de Cajapió, São Vicente Ferrer, São Bento e Pinheiro; em Guimarães, para exercer acção no valle do rio Turyassú e de tantos outros quantos forem sendo julgados necessarios.

b) de um hospital central, fundado na capital do Estado, no predio a este pertencente e por elle cedido para installação do serviço.

Art. 3.º Os postos serão fundados á proporção que o chefe da commissão julgar conveniente, podendo mudar-lhes a séde, de accôrdo com as necessidades do serviço. O posto da capital do Estado, porém, será desde logo installado, aproveitando para tal fim, o actual "Posto de Soccorro Medico aos Ulcerados", o qual ficará incorporado, com o respectivo pessoal auxiliar ao serviço de prophylaxia rural, si nisso assentir seu fundador, o dr. Achilles Lisbôa.

Art. 4.º Ao chefe da commissão tambem incumbe:

I. Superintender todo o serviço, ao qual dará a orientação que julgar conveniente, requisitando ao governo do Estado todas as medidas que entender necessarias, a bem do dito serviço (art. 10, do decreto n. 13.538, de 9 de abril de 1919);

II. Dar organização ao hospital, expedindo as instrucções reguladoras da sua administração, e fiscalizando a respectiva execução;

III. Dar organização especial aos postos cuja installação se for realizando; expedir, para cada qual, instrucções adequadas, dando-lhes a devida execução;

IV. Censurar e suspender os funccionarios de nomeação do ministro, propondo a exoneração, se for caso disto;

V. Censurar, suspender e demittir, livremente, os funccionarios cuja nomeação lhe pertença;

VI. Organizar as folhas de pagamento; ordenar o pagamento das contas de fornecimento, e dirigir a contabilidade do serviço, prestando contas, trimensalmente, ao ministro por occasião da remessa do relatorio de que trata o art. 16 do decreto n. 13.538, de 9 de abril de 1919;

VII. Exercer todas as attribuições conferidas aos chefes de serviço de prophylaxia rural pelo decreto n. 13.538, de 9 de abril de 1919.

Art. 5º. Ao chefe do hospital compete a respectiva administração sanitaria e economica, cumprindo, em tudo, as determinações do chefe da commissão.

Art. 6º. O chefe de serviço, os inspectores sanitarios e os demais funccionarios do serviço de prophylaxia rural executarão os serviços de que forem encarregados pelo chefe da commissão, cumprindo, em tudo, as suas ordens.

Art. 7º. As folhas de pagamento e as contas do serviço correrão por conta do fundo constituido de accôrdo com o art. 5º do decreto n. 13.538, de 9 de abril de 1919, sendo as do hospital custeadas pelo credito especial para tal fim destinado de accôrdo com o art. 9º do alludido decreto.

Rio de Janeiro, em 23 de abril de 1919. — *Urbano Santos da Costa Araujo.*

Tabella de vencimentos e diarias, a que se refere a portaria desta data, para o serviço de prophylaxia rural no Estado do Maranhão:

Chefe da commissão. . .	1:500$000	25$000
Chefe de serviço. . .	1:200$000	25$000
Chefe de hospital. . .	1:500$000	—
Inspector sanitario. . .	800$000	20$000

Rio de Janeiro, em 23 de abril de 1919. — *Urbano Santos da Costa Araujo.*

PRESO PORQUE?...

No 6º districto

Esteve hontem, á noite, em nossa redacção o sr. Manoel Ferreira, pintor da Casa de Saude S. Sebastião, o qual veiu nos dizer que por ordem do respectivo director, dr. Alvaro Simões Corrêa, foi levado para a delegacia do 6º districto policial, onde ficou detido duas horas, isto é, das 6 da tarde até ás 8 da noite, sem ter praticado delicto algum, tanto assim que não foi registrada a sua prisão.

Um sentenciado que se evade, commette mais dois crimes, e é agora descoberto!

Em 1914, ha cinco annos, portanto, foi recolhido á Casa de Correcção, condemnado a quinze annos de prisão, um individuo de nome Manoel dos Santos, que, ou porque soffresse mesmo das faculdades mentaes, ou porque simulasse bem tal soffrimento, conseguiu ser removido para o Hospicio Nacional, no anno seguinte ao da sua reclusão.

No hospicio, Manoel, em pouco, arranjou meios de fugir e esconder-se tão bem, cá fóra, que as nossas autoridades nunca mais tiveram noticias delle.

O tempo correu e, com isso, Manoel se convenceu que era um homem como outro qualquer, livre de pena e culpa, e poz-se a praticar uns tantos actos que o nosso Codigo Penal não permitte que se os pratique impunemente.

Dahi o ser Manoel preso e processado, em virtude de um desses actos, pela policia e posto á disposição do juiz da 7ª pretoria.

Identificado por essa occasião, era de esperar que Manoel fosse descoberto. Elle, porém, teve o cuidado de trocar o nome de Manoel dos Santos para o de Antonio José Ferreira, de modo que — vejam como é admiravel a argucia da nossa policia! — a despeito de todas as complicações do trabalho de identificação, não foi descoberto.

Manoel, porém, parece que queria submetter as nossas autoridades a uma prova de incapacidade provadissima e tristissima, e, continuando, apenas, a mudar de nome, commetteu outro crime, pelo qual foi recolhido á Casa de Detenção, á disposição do juiz da 2ª pretoria criminal.

O serviço na Casa de Detenção, porém, é um pouco mais bem feito, de maneira que, ao ser feita a qualificação do criminoso descobriu-se, afinal, o sentenciado evadido!

O director daquelle estabelecimento levou o facto ao conhecimento do ministro da Justiça.

A EXPOSIÇÃO DE MONTEVIDÉO

Serão entregues amanhã os premios conferidos aos industriaes brasileiros

No ministerio da Agricultura realiza-se amanhã, ás 3 horas da tarde, com a presença do dr. Padua Salles, a cerimonia da distribuição de diplomas e medalhas obtidas, na Exposição de Montevidéo, realizada em janeiro ultimo, annexa ao Congresso de Ensino Economico e Expansão Commercial, pelos industriaes desta capital que concorreram aquelle "certamen".

Os premios obtidos pelos industriaes dos Estados já lhe foram remettidos directamente.

E' a seguinte a relação das fabricas que obtiveram premios:

Premio Campeonato — Perfumaria Radium, perfumes; Frederico Beviolo, productos chimicos; Silveira Cardoso & C., papeis pintados e cereaes; Fundição Indigena, banheiras, lavatorios e artigos de cozinha; Lopes Sá & C., cigarros e fumos; Companhia America Fabril, tecidos; Companhia Agro Fabril Mercantil, linhas; Companhia Tijuca, tecidos de lã; Companhia Brasileira de Mineração S. Mathilde, manganez; Lima & Ferreira, calçados para senhora; Raphael Ricciardi, calçados para senhora.

Primeira classe — Fabrica Carioca, tecidos; Orlando Rangel, productos pharmaceuticos; Carlos Krumers & C., tintas; J. R. Nunes, filtros "Fiel"; Companhia Agua Platina, agua mineral; Companhia Sardinha, tintas de escrever, gomma arabica; Bordallo & C., calçados; Raul G. Pereira, calçados para senhora; Ovadia Novaes & C., calçados para senhora; Campos Heitor & C., perfumes, sabonetes e productos chimicos; José Candido Borges, calçados para senhora; Museu Commercial do Rio de Janeiro, mineraes, tintas, oleos e céra de carnaúba; M. M. Gomes, artefactos de vidros; Companhia Ceramica Brasileira, isoladores e mosaicos; Companhia Ceramica Brasileira, objectos de barro; S. Haddad, artigos de cutelaria; Foto Bolk, photographias; Costa & Ribeiro papelão e lixa; Lobatto & Filhos, queijos e manteiga; Fabrica Progresso Industrial, tecidos; Fabrica Corcovado, tecidos de algodão e lã; Fabrica de Café "A Mina", por seus productos; Sociedade Nacional de Agricultura, algodão de diversos Estados e oleos de algodão; Sociedade Nacional de Agricultura, fibras em bruto para cordoalha e preparadas; Empreza de Mineração, mineraes; Manuel de Macedo, fios e tecidos de linho e canhamo; H. Vagnotti & Filhos, instrumentos de preparar fibras para industria textil; Ovadia Novaes & C., (Fabrica Pólar), calçados; Robalinho & C., calçados para senhora; Raphael Ricciardi, calçados para senhora; Fabrica Veado, cigarros e fumos; Gonçalves Rosas, charutos e cigarros.

Segunda classe — Silva Gomes & C., productos pharmaceuticos; Elias Cavalcanti, perfumarias; Gustavo Coutinho, perfumarias e loções e Oscar Aromotha, madeiras.

O caso das apolices

O juiz nega a prisão preventiva de Angelino Simões

O inquerito sobre o famoso caso das apolices da Prefeitura foi dividido em duas partes. Concluida a primeira, em que foi apurada devidamente a culpabilidade dos principaes implicados: Octavio de Faria Concello, Adaucto Assis Brasil Fróes e Christovão Bonomo, que confessaram sua parte na introducção de titulos falsos, foram os autos remettidos ao juiz da 1ª vara criminal, com o pedido de prisão preventiva. Como o inquerito havia de proseguir, os autos baixaram novamente á 1ª delegacia auxiliar, tendo aquelle juiz concedido a prisão preventiva solicitada.

O trabalho policial em cartorio seguiu pois, o seu rumo na segunda phase do inquerito, e o dr. Nascimento Silva, que teve e tem tido um trabalho exhaustivo, dia e noite, chegou a obter a confissão de outros implicados: o negociante Angelino José da Costa Simões, Abelardo Tavares e Francisco José da Costa. Conseguindo isto, a autoridade novamente remetteu as peças do inquerito ao mesmo juiz da 1ª vara criminal, que hontem a devolveu ao dr. Nascimento, negando a prisão preventiva a Angelino Simões.

O juiz, dr. Auto Fortes, justificou a sua attitude, dizendo que, no caso, se trata de um negociante matriculado na Junta Commercial, tendo em gyro o capital de 100 contos de réis e que, portanto, não póde fugir.

Essa decisão, foi considerada estranha, pelo facto de haver sido, por decreto anterior, do mesmo juiz, concedida a prisão preventiva a Adauto Fróes, que está nas mesmas condições de Angelino, sendo como elle matriculado e tendo um capital em gyro que não é inferior a 40 contos de réis. E tanto foi julgada estranha a decisão do dr. Auto Fortes, que o advogado de Adauto vae pedir, por equidade, a reconsideração do acto anterior, que privou da liberdade seu constituinte.

Todos esses individuos são culpados de um crime do qual, por pouco, os prejuizos não attingiram a Fazenda Municipal e a policia tinha todo o empenho em liquidar isso, responsabilisando os autores da maroteira, um dos quaes está acobertado pela decisão de hontem e o outro, por equidade, naturalmente tambem o será.

Mas a lei, que é muito liberal, é lei sempre. "Et voilá tout"...

O pagamento das folhas dos operarios da Imprensa Nacional

São muitas as reclamações feitas em torno da demora do pagamento das folhas de férias dos operarios da Imprensa Nacional e *Diario Official*, relativas ao mez de março ultimo. Essas folhas, enviadas, ante-hontem, á Directoria da Despeza Publica para o respectivo processo, foram devolvidas hontem ao sr. Castello Branco, por se acharem erradas, tal como succedeu nos mezes anteriores.

Não parou ahi, porém, a desidia do sr. Castello Branco, que, parecendo haver ordenado a correcção dos erros apontados, mandou eivadas de novos erros as referidas folhas, que terão de ser devolvidas hoje, pela segunda vez, no caso de não ser designado um funccionario da Imprensa Nacional para corrigil-as no Thesouro Nacional.

Para o caso pedimos energicas providencias do ministro da Fazenda.

O JULGAMENTO DE HONTEM

No Tribunal do Jury

Entrou hontem em julgamento no Tribunal do Jury, o réo Turibio Bomfim, accusado de haver no dia 14 de março de 1915, no botequim da rua Pinheiro Guimarães n. 18, disparado varios tiros de revólver em seu desaffecto José Barbosa Nunes, o qual veiu a fallecer em consequencia das lesões recebidas.

O Tribunal condemnou o réo a 30 annos de prisão.

TRIPHOL (NOVO REMEDIO). Tonico geral do organismo, o mais activo. RECALCIFICA, REMINERALISA, ENGORDA. — Vidro 3$500, em qualquer pharmacia. (4592)

O ROUBO DE MERCADORIAS DO ARMAZEM 4 DO CÁES DO PORTO

Convenientemente relatado foi entregue hontem ao inspector da Alfandega, pelo escripturario Raul Darcanchy, o inquerito a que esse funccionario procedeu com relação ao roubo de mercadorias do armazem 4, do Cáes do Porto.

Ao que ficou apurado, foram autores desse roubo os trabalhadores do cáes Gustavo Drummond e João Canha.

Um caso que o prefeito não conhece

Na nossa edição de 16 do corrente, tratámos de uma apprehensão de carnes temperadas com fuchina, para o fabrico de linguiças, levada a effeito pelo dr. Emilio de Miranda, director geral da Hygiene Municipal, no açougue da rua do Cattete n. 216. A apprehensão foi de cerca de trezentos kilos de carne que, levada a amostra ao Laboratorio de Analyses, confirmou não só o estado de decomposição do genero, como, tambem, o emprego do corante fuchina, derivado da hulha e, por conseguinte, nocivo.

Chegado o exame a esse resultado, o dr. Leclerc, que assistira á apprehensão, voltou ao referido açougue para inutilizar a carne sendo que, dos trezentos kilos de que fôra assignado auto, só encontrou sessenta e quatro!

A falta, a despeito do auto de apprehensão, que é coisa séria, fôra vendida, em prejuizo da saude do povo! O dr. Leclerc applicou ao infractor a penalidade cabivel no caso, sem attender ás imposições do negociante, que procurou amedrontal-o com o advogado da casa.

Tudo isto foi noticiado e mereceu applausos. Agora o resto, que o publico não conhece e que o prefeito ignora:

Como em todos os casos semelhantes, moveram-se os padrinhos e a Hygiene Municipal viu-se assediada e, por fraqueza, certamente, cedeu aos pedidos.

Foi chamado o dr. Leclerc, que escutára do proprio açougueiro que havia vendido a carne, desrespeitando o auto, e ordenado, a esse commissario a sua ida ao açougue, para inutilizar os restantes 236 kilos da tal carne. Instruido, o açougueiro para mascarar que não infrigira o auto, puzera no logar da carne vendida outros tantos kilos de carne fresca e sã.

O dr. Leclerc, bem inspirado, recusou-se ao manejo, com energia.

Perdida a esperança no dr. Leclerc, foi chamado outro commissario (cujo nome não conseguimos saber) e encarregado do serviço. Indo ao açougue, porém, ignorando a missão como a' queriam, o commissario, conscienciosamente, não quiz inutilizar a carne por encontral-a sã, resolvendo então, remetter uma amostra ao Laboratorio!

E' edificante isso e não accrescentamos o facto quaesquer commentarios.

Associação Brasileira de Imprensa

A eleição de domingo proximo

Desde que se approximou o periodo das eleições na Associação Brasileira de Imprensa, o numero de seus associados dividiu-se em grupos diversos, embora sem isso significar qualquer intuito de luta aberta, e cada um desses grupos procurou organizar chapa que reunisse a maior somma de sympathias. Procurou-se uma formula conciliatoria, ali certo ponto porém impossivel dada a multiplicidade de propostas. Uma das reuniões desses grupos, porém, procurando dar solução definitiva ao "coro eleitoral" da Associação, acaba de encontrar uma formula que certamente, pelos elementos que reune, ha de conseguir pôr um termo á crise ali manifestada.

A chapa organizada indica para a presidencia o dr. Irineu Marinho, que, depois de varios exames, acabou por acceitar a inclusão de seu nome, ficando assim assentada a formula a suffragar na assembléa de domingo proximo:

Presidente, Irineu Marinho; vice-presidente, Paulo Vidal; 1º secretario, Adolpho Bergamini; 2º secretario, Sylvio Leal da Costa; thezoureiro, Irineu Vellozo; bibliothecario, Raul de Borja Reis; procurador, Osmundo Pimentel.

ACCIDENTE DE TRABALHO

Falleceu na Santa Casa o operario Boaventura

Antonio Boaventura Bomfim, pardo, de 41 annos de edade, musico, casado e residente á rua Senador Pompeu 26, foi victima ante-hontem, de um accidente quando trabalhava no Cáes do Porto, em frente ao armazem 5, tendo-lhe caido sobre o peito uma pilha de saccos que desmoronou.

Levado para a Santa Casa ahi falleceu o pobre operario que era empregado da Companhia do Cáes do Porto.

A policia do 8º districto, em se tratando de accidente em trabalho, vae remetter o auto exigido pela lei que regula a materia ao juizo competente.

PROMOÇÃO DE SARGENTOS INSTRUCTORES

Pelo chefe do Departamento do Pessoal, foram promovidos aos postos immediatamente superiores os seguintes sargentos:

Da 4ª região militar — Segundos sargentos: Achilles de Andrade, Denizart Moreira Sampaio, Carlindo de Alencar, Jolival Leoplood Monteiro e Manoel Abreu Brasil.

Da 6ª região militar — Segundos sargentos: Plinio Pereira de Abreu, Antonio Gonçalves de Menezes, Leonardo Moreira da Silva, Florismundo de Paula Moreira, Antonio Salles Vidal, Olavo de Oliveira, Agnello Baptista de Lelles e José Miranda de Araujo; terceiros sargentos: João da Costa Machado, Percival de Britto, Paulo Alves, Waldemar Rocha, Nuno Lossio Seiblitz e Caio Garcho Gaissler.

NA CENTRAL DO BRASIL

O novo horario para os suburbios e restabelecimento de trens

Conforme determinou o dr. Gonçalves Barbosa, director da Central do Brasil, entrará em vigor no proximo dia 1 de maio, o novo horario dos trens dos suburbios entre Central e D. Clara.

Foram augmentados doze trens, sendo seis impares e seis pares, os quaes circularão pela manhã e á tarde, nas horas de maior movimento de passageiros.

A começar de segunda-feira, ficam restabelecidos no ramal de Ouro Preto os trens S o 1 e S o 2.

O dr. Humberto Antunes, subdirector da 3ª Divisão, já tomou as precisas providencias a respeito e trabalha com o dr. Luiz Carlos da Fonseca, para o feliz exito da execução do novo horario e restabelecimento não só dos trens do ramal de Ouro Preto, como tambem do S P 1, S P 2, e o augmento de seis trens de pequeno percurso.

Centro dos Professores Nocturnos e Coadjuvantes

Realiza-se hoje, ás 2 horas da tarde, á travessa do Senado n. 14 uma reunião da directoria e conselho fiscal deste Centro, para tratar de assumptos relativos á classe.

O desembarque dos passageiros do "Principessa Mafalda"

Acompanhado dos agentes da companhia a que pertence o *Principessa Mafalda*, esteve hontem na Directoria Geral de Saude Publica, o consul geral da Italia.

Esse agente consular foi ali para combinar com o dr. Theophilo Torres a melhor maneira de ser feito o desembarque dos passageiros que se acham a bordo daquelle transatlantico, assim terminem os trabalhos de expurgo.

Um posto policial extravagante

Em vez de manter a ordem provoca disturbios

Recommendamos á leitura do dr. Aurelino Leal a [illegible] carta, assignada por varios [illegible] res de Inhauma, e que traz revelações curiosas sobre um posto policial ali existente.

Não podemos pôr em duvida as accusações nella contidas, [illegible] são positivas, citam factos.

Seria de bom aviso [illegible] to inquerito afim de apurar a responsabilidade de [illegible] tes autoridades.

Eis a carta:

"Sr. redactor do *Correio da Manhã*. — Saudações [illegible] assiduos do vosso [illegible] o obsequio de tornar [illegible] reclamações que vimos [illegible] Temos a infelicidade de [illegible] logar denominado Inhauma [illegible] tuado não longe do Meyer [illegible] ção cognominada capital dos suburbios; pois bem, nesse [illegible] pittoresco, onde está [illegible] egreja Matriz, onde fazem ponto os bondes, onde já estão [illegible] dos alguns predios e onde [illegible] muitos estabelecimentos commerciaes, em má hora [illegible] um posto policial. Cremos [illegible] a intenção foi a melhor [illegible] — policiamento do [illegible] rança pessoal, evitar [illegible] ete.

Pois, acontece positivamente o contrario; ausencia completa de policiamento, falta de [illegible] e depredações constantes, [illegible] custa a crêr, mas [illegible] veracidade, é servir o posto quartel de desoccupados [illegible] bertados pelos que deveriam [illegible] os mantenedores da ordem [illegible] mettem toda sorte de [illegible] insultam senhoras indefesas [illegible] vocam pacatos transeuntes [illegible] mais esbordoam impiedosamente innocentes creanças que [illegible] nam á escola ou a pequenas [illegible] pras.

Tudo isso, como já dissemos, com acquiescencia de quem [illegible] zelar pela tranquillidade [illegible] pois, ás queixas apresentadas [illegible] commandante do posto [illegible] que "se não quizerem [illegible] mas de desacatos [illegible] panhar por quem [illegible] Como vêdes é o cumulo [illegible] desfaçatez ou que melhor [illegible] tenha. Para não abusar da [illegible] paciencia, finalizamos pedindo vos digneis mandar verificar a veracidade do allegado [illegible] providencias do exmo. sr. [illegible] delegado do districto [illegible] commandante da Brigada Policial."

"A CASA DOS ARTISTAS"

Vae ser inaugurado hoje o "Retiro"

Realiza-se hoje, em Jacarepaguá a inauguração do "Retiro dos Artistas" que será mantido pela "Casa dos Artistas".

Esse departamento está installado na Chacara das Flores [illegible] dio do "Correio da Manhã", o sr. [illegible] der'so Figner, um gesto de altruismo offereceu áquella instituição [illegible] dade.

A sua direcção convidou os representantes da imprensa, artistas e [illegible] soas gradas para assistirem ao [illegible] acto, havendo, para isso, bondes [illegible] ciaes que partirão da praça Tiradentes á 6 1/2 da manhã.

COM A PREFEITURA E A DIRECTORIA DE SAUDE PUBLICA

Pedem-nos os moradores da rua Cassiano, em Santa Thereza, reclamemos uma limpeza e capina naquella via publica, que está sendo transformada em brejo.

Queixam-se tambem de que as aguas ali estagnadas estão servindo de viveiro de mosquitos, o que põe em risco a saude dos moradores.

Os moradores da rua Tenente Homem tambem reclamam contra o matto que está crescendo ali, para o que chamamos a attenção da Limpeza Publica.

O 2º DELEGADO AUXILIAR

E' provavel que hoje reassuma o posto o sr. Armando Vidal, 2º delegado auxiliar, que se achava em gozo de licença, por motivo de molestia. O sr. Armando Vidal, que ante-hontem concluiu o prazo de sua licença, apresentou-se hontem no palacio da Policia, [illegible] aos seus collegas, e para [illegible] com o chefe de Policia.

A proposito de sua presença no [illegible] da rua da Relação, circulou o boato de que o 2º delegado auxiliar iria solicitar renovação da licença. Entretanto, mais tarde se affirmou que s. s. reassumirá as funcções do cargo, hoje á tarde.

A verificar-se isto, o sr. Salles Conceição, que tem exercido com muita dedicação, interinamente, o cargo de 2º auxiliar, voltará ao seu posto de delegado do 15º districto.

O regresso da esquadra brasileira em operações de guerra

O sr. Herbert Moses, presidente em exercicio da Associação Commercial, recebeu hontem, da Associação Brasileira de Imprensa o seguinte officio:

"Tenho a honra de levar ao conhecimento de v. ex. que a directoria da Associação Brasileira de Imprensa, tomando em consideração o officio em que a directoria da Associação lhe pede o seu concurso na recepção dos bravos marujos brasileiros que voltam da guerra [illegible] direito e pela liberdade, e louvando a idéa patriotica dessa [illegible] instituição, resolveu ficar inteiramente á disposição do [illegible] de tão digna e opportuna [illegible] hypothecando-lhes todo o apoio e prestigio de seus cargos e [illegible] as suas poucas valias pessoaes. A Associação Brasileira de Imprensa está, assim á disposição da Associação Commercial do Rio de Janeiro, no que esta digna instituição julgar de sua utilidade na execução da idéa. Aproveitando o ensejo [illegible] tero a v. ex. os meus protestos da mais distincta consideração. — *Sylvio Leal da Costa*, 1º Secretario".

Tiro de Guerra [illegible]

Depois de amanhã, das [illegible] horas da manhã, haverá, [illegible] do Quartel-General exercicios geraes do Tiro de Guerra [illegible] (Inmensa), para os quaes o instructor, tenente Onofre Muniz de Lima, exige a presença de todos os atiradores inclusive os [illegible] tus que pertencem a esse [illegible] de

Ficam prevenidos os [illegible] que cada um deve saber [illegible] te o numero de sua matricula e sempre comsigo documentos que comprovem sua qualidade.

PRESO EM FLAGRANTE

O guarda civil n. [illegible] prendeu em flagrante, hontem á noite, na rua S. José, Joaquim [illegible] residente á rua Eugenio [illegible] tro n. 130, accusado de haver commettido certo delicto [illegible] da livraria Jacintho [illegible] á mesma rua.

CHEGOU A VEZ DO [illegible]

O auto n. 1.165 [illegible] rua Evaristo da Veiga [illegible] dor Manoel de Souza [illegible] portuguez, de 35 annos, casado, residente á mesma [illegible] mero 130, contundindo-o [illegible]

O ferido foi medicado [illegible] Central da Assistencia. [illegible] chauffeur se evadido.

AS QUESTÕES QUE SE LIQUIDAM A PAULADAS

O soldado n. [illegible] companhia do 2º batalhão [illegible] em flagrante, na rua [illegible] cordia por ter offendido Angelo Gonçalves [illegible] chol, de 45 annos de [illegible] sado, padeiro, residente [illegible] rua n. 81, o seu [illegible] trabalho e de casa, [illegible] de Oliveira.

THEATROS & CINEMAS

O CARTAZ DO DIA

THEATROS

LYRICO — "La signorina del cinematografo" (opereta). A's 8 3|4. PALACE — Recita em homenagem ao barytono Pibernat. A's 8 3|4. TRIANON — "O homem da cadeirinha" (comedia). A's 7 3|4 e 9 3|4. RECREIO — Festival de Marzullo. A's 8 3|4.

REPUBLICA — "E' de ban, ban, ban" (revista). A's 7 3|4 e 9 3|4. S. PEDRO — "Amor de bandidos". A's 7 3|4 e 9 3|4. S. JOSE' — "Adão e Eva". A's 7, 8 3|4 e 10 1|2. TRIANON — "O barbeiro de Sevilha" (comedia). A's 7 3|4 e 9 3|4.

* * *

MUSICA

CONCERTO ERNANI BRAGA — [illegible]

[illegible]

TRIO BEETHOVEN — [illegible]

* * *

VARIAS

"ADÃO E EVA", HOJE, NO S. JOSE' — [illegible]

A MATINE'E DE DOMINGO NO S. PEDRO — [illegible]

THEATRO POLYTHEAMA — [illegible]

A NOVA PEÇA DO TRIANON — [illegible] ... peça está lindamente montada por Leopoldo Fróes, que mandou fazer scenarios, guarda-roupa, aderesserie e mobiliario inteiramente novos e proprios para a peça, sendo assim deslumbrante a sua montagem.

Hoje "O barbeiro de Sevilha" será repetido nas duas sessões da noite.

* * *

NOTAS SOBRE A TOSCA — Em festa do actor Marzullo sobe á scena, hoje, no Recreio, o conhecido drama de Sardou, *Tosca*, uma das coroas da gloria da grande tragica Sarah Bernhardt, para quem foi expressamente escripto (Porte de Saint Martin, 1887). O enredo da *Tosca*, mais popularisada ainda depois que teve musica de Puccini, é por demais sabido. A famosa cantora de Roma promette entregar-se a Scarpia que lhe assegurara que o amante Cavaradossi condemnado a ser fuzilado, soffreria apenas uma descarga de polvora secca. Vae ao encontro, mata Scarpia e ouve em seguida a descarga que elimina o amante. Traição por traição, engano por engano. Assassinado Scarpia, morto Cavaradossi, criminosa Tosca, esta atira-se ao Tibre e morre.

A première de *Tosca* foi aqui dada [illegible]

Realiza hoje sua recita artistica no Palace Theatre o sympathisado actor Joaquim Pibernat, um dos mais populares elementos da companhia Aida Arce.

Joaquim Pibernat conseguiu impôr-se á nossa platéa por seus dotes artisticos e por sua inquebrantavel linha de verdadeiro "gentleman" que é. [illegible]

COMPANHIA ALEXANDRE AZEVEDO — [illegible]

PAVILHÃO 7 DE SETEMBRO — [illegible]

COMPANHIA DO CINEMATOGRAPHO — [illegible]

NO PALACE THEATRE — [illegible]

GRANDIOSO FESTIVAL ARTISTICO — Terá o maximo brilho o espectaculo que, em a noite de 30 do corrente, realiza-se, no theatro Recreio, revertendo o seu resultado liquido em favor dos cofres sociaes da "Caixa Beneficente Theatral". Innumeros são os attractivos desse espectaculo, constando da primeira representação, pela Companhia Dramatica Nacional, da esplendida peça de Arthur Azevedo — "O dote", as "premiéres", das novas peças em um acto — "Se não fosse o telephone..." e "Arrufos", havendo ainda um brilhante acto variado, que terá o concurso do poeta regional Catullo da Paixã Cearense e dos artistas Alexandre Azevedo, Sebastião Arruda, Brandão (o popularissimo), Eduardo Leite e outros.

* * *

A FESTA CAIPIRA — Approxima-se a noite de 28, quando o Recreio nos dará a festa caipira, tão anciosamente esperada. Tudo quanto se tem dito deste acontecimento está aquem do que a realidade mostrará. A festa caipira vae constituir um espectaculo unico, pelo seu encanto, pela poesia que vae encerrar, pelo meticuloso cuidado com que vae ser [illegible]

UNIFORMES COLLEGIAES
Só na casa especial
A LA VILLE DE PARIS - 35, Rua dos Ourives
(10368)

NA PREFEITURA

Para conhecimento dos interessados a Directoria Geral de Fazenda faz publico que, até o dia 30 de abril, serão pagos os juros das apolices do emprestimo de 1917, correspondente ao coupon n. 4, fazendo tambem a substituição das cautelas por outras de novo padrão.

Aos agentes, o prefeito baixou uma circular, communicando-lhes que poderão trafegar livremente, em quaesquer dias e horas, os vehiculos da Companhia Fornecedora de Materiaes que estejam a serviço das obras de construcção das avenidas Rio Comprido e Atlantica, devendo cada um dos vehiculos trazer uma tabuleta indicativa.

Foi dispensado o substituto de Instituto de [illegible] Roberto de Souza Coelho.

O director de Instrucção designou para a 1ª escola masculina do 6º districto o coadjuvante de ensino Olympio de Oliveira Chaves.

Pelo director de Instrucção foram transferidas as seguintes adjuntas: Ophelia Ferreira, da 3ª mixta do 4º districto para a 12ª mixta do mesmo districto; Emilia [illegible], da 8ª mixta do [illegible]; Julieta [illegible], da 3ª [illegible] do 4º, e [illegible] Chaves, para [illegible] districto.

UM PEDIDO DOS CHAPELEIROS AO MINISTRO DA FAZENDA

O ministro da Fazenda recebeu hontem uma commissão de commerciantes de chapéos, composta das firmas Alfredo de Siqueira & C., [illegible] Costa [illegible] Souza & C. [illegible]

[illegible]

NO MUNDO DA TÉLA

Hoje:

AVENIDA — "Fédora", drama em 5 actos, por Pauline Frederick.

[illegible]

PARIS — "A senhora Arlequim", drama em 5 actos por Maria Jacobini e Alberto Collo, e "A vida de Lord Kitchner", film de actualidade em 7 actos, "Galanteios por atacado" comedia da Keystone.

* * *

SMART — "A queda de um anjo", drama em 5 actos, por Jewel Carmen, e "Jugo perfido", drama em 5 actos, por Alma Rubbens e Texas Guinan.

* * *

TIJUCA — "Jeanne d'Arc", drama em 6 actos, 1ª época, por Geraldine Farrar.

* * *

VELO — "Casa do odio", drama, 13º e 14º episodios, e "Laços partidos", drama em 6 actos, por Montagu Love e June Elvidge.

Cinema Americano

COPACABANA

HOJE — Mais um dia de grande successo, mais um programma arrebatador, mais um espectaculo magestoso constituido por dois films sensacionaes: VICTORIOSA, por Ethel Clayton e KIP, KIM E KOP, por Bufalo.

Amanhã, dia da moda, dedicado ao mundo elegante de Copacabana, mais um dia que marcará época no Americano, mais um espectaculo magestoso, mais um programma sensacional constituido por 2 films arrebatadores, merecendo especial destaque a deslumbrante obra de arte: "Arrependida" e "Meu idolo". (D 23210)

"JÉCA TATÚ"

O terceiro numero deste hebdomadario de satyra politica está simplesmente primoroso. Tanto pelas illustrações que focalisam successos e individualidades em destaque na politica e na administração, como pelo texto variadissimo, *Jéca-Tatú* se apresenta agora summamente interessante.

MALA DESAPPARECIDA

No dia 5 de março, foi retirada do expresso da Leopoldina, em Entre Rios, por engano, uma mala de roupas, com as iniciaes H. C. D. Gratifica-se a quem dér informações, a Domingues, na estação de Providencia. E. F. L. (D 22954)

QUEIMOU-SE

[illegible]

LLOYD BRASILEIRO

O sr. Barbosa Lima, que já se acha completamente restabelecido, comparecerá hoje ao seu gabinete.

—:— A directoria do Lloyd resolveu abonar o dia 1º de maio a todos os operarios da empresa.

—:— Segundo telegramma expedido de Fortaleza, o paquete "Curvello", procedente de Nova York, deixou hontem aquelle porto.

—:— Foram feitas hontem as seguintes designações: praticante de machinista do *Manáos*, João Augusto Silva; 1º radio do *Maranhão*, Arthur Rodrigues Faria, e 1º radio do *S. Paulo* Benjamin Coutinho.

—:— Entrou hontem para o dique de Mocanguê, para receber limpeza no casco e soffrer alguns reparos o *Ruy Barbosa*. Deixou o mesmo dique o *Macapá*.

—:— Sabemos que o sr. Barbosa Lima vae mandar apurar o que ha de verdade sobre uma queixa levada aos jornaes por varios trabalhadores dispensados da turma da Conceição.

—:— A todos os agentes do Lloyd o sr. Barbosa Lima fez expedir a seguinte circular:

"Communico-vos, para os devidos effeitos, que só estão incluidas na lista negra dos Alliados as seguintes firmas inimigas estabelecidas no Brasil:

Banco Allemão Transatlantico.
Banco Germanico da America do Sul.
Brazilianische Bank für Deutschland.
Barber, Alfred & Cia., Belem.
Berringer & Cia., Belem.
Companhia Brasileira de Electricidade.
Companhia Commercial Matto Grossense & Boliviana.
Deutsch Sud-Amerikanische Telegraphen Gesellschaft.
Diebold & Cia., Santos.
Gasmotoren Fabrik Deutz, Recife.
Hasenclever & Cia., Rio de Janeiro e São Paulo.
Herman Stoltz & Cia.
Nossack & Cia., Santos.
Ohliger & Cia., Manáos.
Pedro Triks & Cia., Santos.
Seligman & Cia., Belem.
Siemens Achuckert Werke.
Sociedade Tubos Mannesmann, Rio de Janeiro.
Stoffen, Schnack, Müller & Cia., Corumbá.
Sul-Amerikanische Electricidade A. E. G.
Theodor Wille & Cia., Rio de Janeiro, São Paulo e Santos.

Nestas condições, ficam canceladas todas as listas anteriores.

OS FISCAES DO IMPOSTO DE CONSUMO NO ESTADO DO RIO DE JANEIRO

O director da Receita do Thesouro Nacional, transferiu os seguintes agentes fiscaes do imposto de consumo no Estado do Rio de Janeiro, marcando-lhes o prazo de oito dias para se apresentarem na séde das novas circumscripções: João Carvalhal França, da 9ª para a 14ª circumscripção, com séde em Itaperuna; Antonio S. Pinto Machado, da 14ª para a 22ª, com séde em Valença; Oswaldo Galvão, da 22ª para a 9ª, com séde em Macahé; Pery Alves dos Santos, da 18ª para a 3ª, com séde em S. Gonçalo; e João Leite Vieira Guimarães, da 3ª para a 18ª circumscripção, com séde em Friburgo.

OS INFRACTORES DO REGULAMENTO DO IMPOSTO DE CONSUMO

[illegible] 5:000$, os remettentes de cinco volumes, com 208 kilos de fumo despachado, apprehendidos nas estações de Campo Grande, Villa Militar e Senador Vasconcellos, por estarem sem sello, sem numero nem marca, e como não tivessem os interessados, por ora ignorados, acudido ás intimações, foi a mercadoria declarada abandonada e mandada pôr em hasta publica.

Pelo mesmo director foram ainda multados, em 150$, Figueira & C., por venderem café moido sem estar devidamente sellado, e em 100$, Soares & C., pelo mesmo motivo.

VICTIMA DE UM ACCIDENTE

Trabalhava hontem, á tarde, nas officinas Lago Irmãos o portuguez Alvaro Marinho do Canto, residente na rua de S. José n. 45, na capital visinha, quando caiu, recebendo um ferimento inciso na perna direita.

Chamada a Assistencia foi Canto transportado para o Hospital de S. João Baptista, de Nictheroy, onde foi medicado convenientemente.

COM A CABEÇA QUEBRADA

Hontem, á noite, na capital visinha, discutiam acaloradamente, no botequim da rua Visconde de Itaborahy n. 236, o portuguez Manoel Gonçalves e um seu companheiro, quando este, em meio da discussão, arremessou uma cadeira em Gonçalves, que ficou com u mferimento contuso na região frontal esquerda.

Medicado no Hospital de São João Baptista, na cidade visinha, ali ficou internado.

O aggressor fugiu, não tendo tampouco a policia tomado conhecimento do facto.

O ALLIVIO E A SALVAÇÃO DOS ESTOMAGOS FÓRA D'ORDEM

O mais simples, infallivel e efficaz dos medicamentos para indisposições gastricas

DYSPEPTICOS!

A MAGNESIA DIVINA é o vosso remedio; é a ultima palavra no tratamento das doenças gastricas, e de todas as indisposições estomacaes.

Apoquenta-vos a indigestão depois de comer? Doe-vos o estomago a qualquer hora da noite ou do dia? Arrotaes a comida que comestes, tendes máo gosto na bocca ou exhalaes um halito desagradavel? E' simplissima a cura. Misturae uma colher de chá de MAGNESIA DIVINA, num copo dagua e immediatamente a vossa indisposição desapparecerá; em menos de cinco minutos sentireis os effeitos maravilhosos, o allivio suave que vos proporcionará a MAGNESIA DIVINA.

Abandonae duma vez para sempre o habito de tomar pilulas e muitas outras drogas com que atafolhaes e estragaes o estomago; substitui taes falsos medicamentos, que simplesmente vos dão um allivio illusorio, pela MAGNESIA DIVINA que este é que é o verdadeiro "Estomacal", o conservador de estomagos.

A venda extraordinaria que tem este remedio em toda a parte do mundo, ultrapassando a expectativa do seu autor, é uma prova incontestavel e a melhor de todas as garantias que se póde dar em favor dos seus méritos e da sua inegualavel efficacia. Hoje, só padece do estomago quem quer, e só apanha indigestão quem ainda não conhece a MAGNESIA DIVINA, e portanto, se ainda não estaes providos deste medicamento lembrae-vos que elle é o unico remedio que vos trará um allivio instantaneo em caso de indigestão ou dyspepsia. Não deixae, portanto, de comprar um vidro deste remedio em qualquer drogaria ou pharmacia, precavendo-vos assim para qualquer eventualidade estomacal.

Se o vosso amigo ou o vosso visinho ainda desconhecer a MAGNESIA DIVINA, proporcionar-lhe-eis um impagavel obsequio falando-lhe da existencia deste efficaz medicamento, e convencendo-o a não estar sem elle em casa.

Uma colher de chá de MAGNESIA DIVINA misturada num copo dagua, depois de cada refeição, destróe por completo possivel indigestões, ou qualquer outra indisposição do estomago. (4613)

ACTOS DO MINISTRO DA AGRICULTURA

O sr. Padua Salles, por actos de hontem, designou o ajudante de inspector agricola João Lopes da Costa, para servir na Escola de Artifices de Matto Grosso;

nomeou o dr. Pedro Marcio para o cargo de inspector de carnes, junto ao Saladero de Barra do Guarahy, no Estado do Rio Grande do Sul;

mandou lavrar o contrato do engenheiro Luiz Flores de Moraes Rego, para servir como ajudante de chimica do Serviço Geologico e Mineralogico;

concedeu 6 mezes de licença, para tratamento de saude, á auxiliar de dactylographa da Directoria de Estatistica, Carmen Barbosa e nomeou para substituil-a interinamente a candidata classificada no ultimo concurso, Elvira M. Rollemberg da Cruz; e

deferiu o requerimento da Companhia Commercio e Navegação pedindo a approvação das alterações feitas em seus estatutos.

DESIGNAÇÕES DE TELEGRAPHISTAS NA CENTRAL DO BRASIL

O dr. Humberto Antunes, sub-director da Central do Brasil, designou hontem os praticantes de telegraphista Mario Souza, para Rio das Velhas e Jarbas Silva, para Morro Agudo e o cabineiro Gastão Fernandes Campos, para a cabine Intermediaria.

OS PATRONATOS AGRICOLAS

O director do Patronato Visconde de Mauá requer um inquerito

Em nossa edição de ante-hontem tratámos dos desmandos observados em diversos patronatos agricolas, e especializámos com casos concretos o Patronato Visconde de Mauá, estabelecido na serra do Itatiaya, em Rezende.

Achando-se nesta capital, a serviço do mesmo patronato, o respectivo director sr. Agenor Corrêa, requereu immediatamente um inquerito sobre os factos apontados afim de apural-os convenientemente.

Em seguida procurou-nos o sr. Agenor Corrêa, dando-nos informes sobre os pontos a que alludia a nossa local, e prestando-nos detalhadas informações sobre a actual organização interna do estabelecimento de ensino que dirige.

Disse-nos elle que, quanto ao caso da violencia contra um menor, dos da mais tenra edade, internado no Patronato, houve effectivamente a denuncia do facto, denuncia que o director procurou apurar, sem resultado affirmativo. Esse facto foi, porém, passado ha mais de tres mezes, e apezar de não ter sido inteiramente apurada a denuncia, o menor accusado foi logo desviado do Patronato.

Sobre a questão da indisciplina informou-nos o sr. Agenor Corrêa que só trabalham nas officinas e no campo os menores de bom comportamento, visto que os rebeldes e insubordinados trabalham na cosinha e em outros serviços internos, afim de estarem os mesmos sob a permanente fiscalisação do director e de sua senhora.

Os menores de oito a onze annos dormem e comem na propria residencia particular do director, onde recebem da sra. Agenor Corrêa educação domestica.

O "CASO" DA 8ª ESCOLA MIXTA

O inquerito administrativo apura a improcedencia da accusação

O dr. Paulo Maranhão, inspector escolar do 7º districto, em officio dirigido ao dr. Raul de Faria, director da Instrucção Publica, deu por findo o inquerito instaurado para apurar a responsabilidade da cathedratica da 8ª escola mixta daquelle districto, accusada por uma alumna de havel-a castigado.

Pelo inquerito, ficou averiguada a nenhuma procedencia da accusação, concluiu assim o dr. Paulo Maranhão o seu officio:

"Nenhuma censura cabe, pois, á professora d. Valentina Martins de Figueiredo, que, com 24 annos de bons serviços ao magisterio municipal, dirigindo ha oito annos a 8ª escola mixta deste districto, só tem merecido louvores pela competencia e carinho com que ministra a educação primaria ás crianças que lhes são confiadas".

Na Sociedade Nacional de Agricultura

Realiza-se, hoje, ás 4 horas da tarde, a sessão solenne convocada pela directoria da Sociedade Nacional de Agricultura para a entrega ao sr. Miguel Calmon, vice-presidente da mesma, do titulo de socio benemerito a que fez jus pelos serviços prestados áquella instituição.

O sr. Lima Mindello, antigo director da Sociedade, fará o discurso de entrega do diploma, saudando o homenageado em nome da directoria.

A VIDA EM VIDROS
Rhum Creosotado
DE
Ernesto Souza
BRONCHITE
Rouquidão, Asthma
Tuberculose pulmonar
GRANDE TONICO
abre o appetite e produz a força muscular
GRANADO & C.
Rua 1º de Março n. 14.

FORMULA:
CREOSOTO DE FAIA
-:-IODO-:-
Hypophosphito de SODIO
Hypophosphito de CALCIO
-GLYCERINA-
Fartos elementos para a Hygiene dos Pulmões e
::Robustez::
(8406)

FALSIFICA-SE TUDO!

Um individuo apresentou uma requisição falsa de tres passageiros, sendo preso em Cruzeiro

O agente Lucio Martins, da Central, já se sentia massado de attender a muitas requisições de passes para funccionarios publicos, quando á sua presença compareceu Braz dos Santos, servente do Ministerio do Interior, entregando-lhe um officio do sr. Pelino Guedes, chefe do gabinete do sr. Urbano Santos, no qual s.s. requisitava tres passagens para a estação de Cruzeiro, para o portador e duas pessoas de sua familia.

O pedido foi immediatamente attendido e, Braz empertigado como se apresentou na agencia, retirou-se.

Ao lançar, porém, mais tarde o dito officio no protocollo respectivo, notou o funccionario da Estrada que a calligraphia da assignatura deixada pelo servente do Ministerio era a mesma do director Pelino Guedes...

Pelo telephone conseguiu apurar o agente Martins não ser verdadeiro o pedido, declaração feita pela propria victima da "pirataria" de Braz dos Santos que, ao chegar á estação do destino, foi preso e mais duas senhoras que levava em sua companhia, pelo agente de Cruzeiro, que fôra avisado do facto delictuoso.

Braz dos Santos, foi removido para esta capital pelo rapido mineiro, que chegou ás 11 horas da noite, sendo levado para a 3ª delegacia auxiliar.

O concurso de carteiro na Directoria Geral dos Correios

Serão chamados hoje, 25, á prova oral do concurso para carteiro, que ora se realiza na Directoria Geral, na 2ª Secção do Trafego, os seguintes candidatos: — João Baptista de Macedo, Mario Vargas Rozendo, Orioswaldo Passos, Henrique Frusoni, Durval de Medeiros Cardoso, Djalma Cicero de Miranda, José da Fonseca Cunha, José Maximo dos Santos, Julio Oliveira Rosa, Mario Moreira Ferro, Thales Gomes Sampaio, Leonidio Antonio Hildebrandt, Oldemar J. Oliveira Rosa, Braulio Ferreira, Alberto Azevedo Coutinho, Nicanor Tavora, Joaquim Lopes dos Santos, Cinibaldo Bacillo, Sertorio de Oliveira, Achilles Villar, Eugenio Euclydes de Vasconcellos, José de Souza Lima Junior, Zeferino Lopes dos Santos, Mario Silva, Dagoberto da Silva Guimarães, Aldemar Dias Martins, Juvenal da Silva, Amancio Pereira Guimarães, Arthur dos Santos Coutinho, Abilio José Dias Roqueira, Heitor Baptista de Souza, Riedasel Soares de Araujo, Tancredo Torres, Hugo Stockmager, Avelino Campos, Ary Mariano Machado, Paulo Valerio do Espirito Santo, Manoel Tavares Laranjeira, Jeronymo Moraes Rodrigues e Basilio Theodoro Ferreira.

FALLECIMENTO NA BAHIA

Bahia, 23 — O enterro da progenitora do almirante Vasconcellos teve grande concorrencia.

Reuniu-se a Congregação do Museu Nacional

Sob a presidencia do professor Bruno Lobo, reuniu-se a Congregação do Museu Nacional para tomar conhecimento das instrucções enviadas pelo ministro da Agricultura para o concurso ao logar de secretario do Museu, devendo ainda esta semana ter inicio a publicação no *Diario Official* dos respectivos editaes.

O professor Roquette Pinto propoz para membro honorario do Museu o professor Ramiz Galvão, o que foi unanimemente approvado; e, por proposta dos professores Sergio de Carvalho e Alfredo de Andrade, ficou resolvido que a Congregação, associando-se á solennidade commemorativa do jubileu do professor Ramiz Galvão, promovida pela Faculdade de Medicina, comparecerá ao acto, devendo, nessa occasião, ser entregue ao illustre scientista o diploma de membro honorario, pela primeira vez concedido por este Instituto.

Foram acceitos membros correspondentes, por proposta do professor Bruno Lobo, o dr. Jayme Aben-Athar, director do Instituto Pasteur do Pará, e por proposta dos professores Bruno Lobo e Alfredo de Andrade, o professor Antonio Nascimento Bittencourt, cathedratico de historia natural da Faculdade de Medicina, desta capital.

A Congregação resolveu, tambem, approvar os assumptos que serão ainda este anno esplanados em conferencias publicas no Museu Nacional pelos professores Betim Paes Leme, Roquette Pinto, Alfredo de Andrade e Antonio Peryassú.

MULTA A UM SALINEIRO PERNAMBUCANO

NATAL, 24. — O inspector da Alfandega desta capital recebeu do collector de Garanhuns, em Pernambuco, o auto de infracção e apprehensão afim de serem intimados Fabricio Maranhão & C., possuidores da salina "Canna Brava" em Canguapetama, a recolher aos cofres publicos, no prazo regulamentar, a quantia de ..... 2:500$000, da multa que lhes fôra imposta, pela collectoria federal de Bom Concelho, daquelle Estado.

CONCESSÃO DE FÉRIAS NA CENTRAL DO BRASIL

Na Central do Brasil, foram concedidas férias aos conferentes Luiz Gonçalves Barbosa, Manuel Jacintho Cordeiro de Souza, Arnaldo Manoel Fernandes Junior, Domingos Pinto Lima; praticante Braz Corelli; encarregado de cabine Raul Bastos e cabineiro Alipio Marques.

Cinema Haddock Lobo
Rua Haddock Lobo, 20
Telephone Villa 480
HOJE — Successo — HOJE
A ESPADA DO DUQUE
5 actos da Paramount, por Sessue Hayakawa
Pae por desastre
Comedia da Fox, em 2 actos, por TOM MIX.
No seu papel
Soberbo romance de amor, em 5 actos, interpretado com maestria, por Kitty Gordon.
Sabbado: — JEANNE D'ARC, a Donzella de Orleans — 1ª época, em 6 actos. (D 18060)

Cinema SMART
214 — Boulevard 28 de Setembro — 216
HOJE — HOJE
A quéda de um Anjo
Drama em 5 actos da Fox pela formosa JOWEL CARMEN
Jugo perfido
Magnifica acção dramatica em 5 longos actos da Triangle-Films. Alma Ruebens, secundada por Texas Guinau, desempenham os principaes papeis deste drama. (649)

CINEMA GUARANY
Rua Frei Caneca, 133. Tel. 2768, Cent.
HOJE!... — SO' — HOJE!...
Exhibição do monumental film
A JUSTIÇA DIVINA
10 longos actos editados pela Sociedade Catholica Americana, approvado e recommendado pelo Centro da Boa Imprensa. Se sois catholico, é um dever não deixar de assistir o tocante exemplo de abnegação. (D23270)

CINE-THEATRO VELO
Rua Haddock Lobo, 102
Hoje! Hoje! Hoje!
ANTONIO MORENO e PEROLA WHITE na continuação
— DE —
A casa do odio
(13º e 14º episodios — Peripecias emocionantes)
Laços partidos
5 actos por MONTAGU LOVE e JUNE ELVIDGE.
Amanhã e domingo — "Justiça Divina". (D 22709)

THEATRO RECREIO
Companhia Dramatica Nacional, da qual faz parte a eminente artista ITALIA FAUSTA
HOJE - A's 8 3|4 - HOJE -- Festa do MARZULLO
Dedicada ao "Centro da Industria de Calçados e Commercio de Couros" patrocinada pelo industrial Sr. Eduardo Fonseca.
Unica representação da celebre peça de Sardou:
TOSCA
Protagonista . . . . ITALIA FAUSTA.
—:— TOMA PARTE TODA COMPANHIA —:—
Terminará o espectaculo com a engraçadissima peça em 1 acto, traducção de EDUARDO GARRIDO:
O LINGUA DE FO'RA
Creação do actor MARZULLO
Tomam parte por especial favor, os artistas Davina Fraga, Branca de Lima, Cœlos Abreu, Euclydes Simões, Oscar Duarte e Genuino de Oliveira.
Abrilhantará a festa uma banda de musica da Brigada Policial, gentilmente cedida.
Domingo, ultimas representações—Matinée, MAE; á noite, FILHA DO MAR. (D24066)

Cinema Modelo
Rua 24 de Maio 287
Hoje! Hoje! Hoje!
Bryant Washburn
na comedia americana
NINHO DE AMOR
Uma obra dedicada, especialmente ás senhoras. 5 actos cheios de deliciosas scenas da vida domestica.
TOM MOORE
— EM —
Nobreza de estudante
Historia de estudantes e bohemios, revelando a vida nas universidades. 5 actos.
Amanhã—CARNAVAL CANTADO (o film do Odeon), 7º e 8º episodios. (2589)

CINE TIJUCA
Telephone Villa 3655
HOJE — O maior triumpho — HOJE
JEANNE D'ARC
Film da série SUPRA-EXTRA, da Paramount, de exclusividade da Companhia Brasil Cinematographica.
Geraldine Farrar
uma das mais bellas estrellas da constellação artistica americana, é a interprete já famosa de
JEANNE D'ARC
Ella, a donzella de Orleans, pastorinha de outr'ora, cavalgou nobre ginete, e levou as hostes e o estandarte da flor de liz, até onde se encontravam o duque de Burgundy, e o conde de Trent — Venceu-os, derrotou-os, aprisionou-os, para... depois ser traida e queimada viva!
Este film será exhibido em — 2 épocas — contendo cada uma época do romance estupendo, em 6 partes longas e espectaculosas. [illegible]
(D 23800)

THEATROS DA EMPRESA JOSE' LOUREIRO

PALACE
ULTIMOS ESPECTACULOS DA COMPANHIA AIDA ARCE
Maestro, S. ARCE — 1º actor e director, BARRETA
HOJE-A's 8 1|2 em ponto
Festa artistica do baritono PIBERNAT
1º e 2º actos da opereta
Princeza dos Dollars
Terceiro acto de
SYBILL
em que Aida Arce, canta a difficil romanza
Primeira e unica da zarzuela
La Gatita Blanca
Amanhã — MULHER MODERNA. Domingo — Ultima MATINE'E. Terça-feira — DESPEDIDA DA COMPANHIA.

REPUBLICA
— — ULTIMOS ESPECTACULOS — —
Companhia Regional ARRUDA — — — Direcção de Abilio de Menezes
HOJE — A's 7 3|4 e 9 3|4 — HOJE
A REVISTA DE MAIOR SUCCESSO!
Dois actos de gargalhada de fina critica, de charge magnifica, de exito enorme!
Mais um exito de Rego Barros e Carlos Bettencourt
E' de ban, ban, ban!
Magnificos apotheoses! — Peça para familias! — VIVES-BACOT, os notaveis bailarinos — Brilhante desempenho! — Magnifica compagnie a cargo de ARRUDA, PRATA e FELICIO.
Amanhã e todas as noites, ás 7 3|4 e 9 3|4:
E' DE BAN, BAN, BAN!
Terça-feira, 29 — Recita dos autores — 2 sessões, 2.
Quarta-feira, 30 — Despedida da companhia — Espectaculo sensacional

LYRICO
Companhia Italiana de Opereta CLARA WEISS — Director-artistico Luigi Della Guardia — Maestros: Labor e Cav. Ricchieri
HOJE -- A's 8 3|4 -- HOJE
REAPPARIÇÃO DE CLARA WEISS
Primeira representação da celebre opereta de Weinberger
Signorina del cinematografo
Mizzi, protagonista — CLARA WEISS — A melhor creação da gentil artista
Tomam parte: G. Cumeri, Luigi Della Guardia, De Angelis, Misselli, M. Della Guardia, Giordano, etc.
Amanhã — EVA.
Domingo, matinée — Bilhetes á venda no theatro.
Breve — MADAME SANS GENE — Bilhetes á venda

PALACE
Companhia Portugueza MARIA MATTOS — MENDONÇA DE CARVALHO.
Estréa — Sexta-feira 2 de maio
1ª representação da deliciosa comedia em 4 actos, de GAVAULT e trad. de Mello Barreto
O Manequim
Os restantes papeis pelos distinctos artistas: Henrique Alves, João Lopes, J. Prata, Joaquim Almada, Fernando de Souza, Palma, H. Ferreira, Pepita de Abreu, Alice Ribeiro, Benvinda de Abreu, Antonia de Souza, Hortense Luz, Lucinda Lopes, etc.
Magnificos scenarios de Magalhães
— MISE-EN-SCENE DE MARIA MATTOS —
Preços: — Frizas e camarotes, 30$; fauteuils e balcões, 5$; cadeiras, 5$; promenoir, 1$500.
Bilhetes á venda

REPUBLICA
Estréa -- Sexta-feira, 2 de maio
Grande Circo Americano
Risoli Canales
Elenco de 43 artistas de primeira ordem
8 CLOWNS e 8 TONYS
LEÕES -- TIGRES e PANTHERAS
O encanto das creanças
Matinées aos domingos e dias festivos
(D 24057)

Bilhetes á venda nas respectivas bilheterias, desde 10 horas da manhã em diante e das 11 ás 5, na CASA LOPES FERNANDES — Avenida Rio Branco, 138.

Cinema Mattoso
Praça da Bandeira
Hoje! Hoje! Hoje!
SENSACIONAL ACONTECIMENTO!
CARNAVAL CANTADO
(O film do ODEON)
NO RIO e EM PETROPOLIS
Grandes Corsos — Aspectos da Avenida — Grupos — Cordões — Blocos e ranchos — Mascaras e grupos — Grande orchestra. Corpo de côros sustentando os mais carnavalescos!
No programma:
Rolleaux Invencivel
7º e 8º episodios
Amanhã — NOBREZA DE ESTUDANTE, por Tom Moore e NINHO DE AMOR, por Bryant Washburn. (2590)

TRIANON
Empresa Staffa & Fróes
Companhia Leopoldo Fróes
O ponto preferido para élite carioca
A's 7 3|4 — HOJE — Sexta-feira, 25 — HOJE — A's 9 3|4
O SUCCESSO DE ARTE DO MOMENTO THEATRAL
A linda comedia de Beaumarchais, traducção de ANTONIO GUIMARÃES
O Barbeiro de Sevilha
4 actos que foram representados no «Trianon» de Versailles, pela Rainha Maria Antonietta
Figaro . . . . LEOPOLDO FRO'ES — Rosina . . . . Adriana Noronha
Antonio Silva, Attila Moraes, Asdrubal Miranda e demais artistas do theatro, completam o magnifico conjuncto de interpretes
A peça passa-se entre os galanteios do seculo XVIII
Guarda roupa sob medida, executado por figurinos da Comedia Franceza, pela casa Storino. Scenarios novos de Jayme Silva
A canção do 1º acto e a Aria do 3º, são originaes do maestro Soriano
Amanhã — em matinée ás 4 horas e ás 7 3|4 e 9 3|4 — O BARBEIRO DE SEVILHA a peça da moda.
AVISO — Sendo grandes as encommendas de bilhetes, a empresa resolveu pôr á disposição do publico as localidades para as récitas até Segunda-feira, inclusive

ELECTRO-BALL-CINEMA - Empresa Brasileira de Diversões
51 - Rua Visconde do Rio Branco - 51
Elegante e confortavel estabelecimento de diversões, que se recommenda pela distincção do publico que o frequenta.
Exhibições cinematographicas dos melhores fabricantes de films.
HOJE - Sexta-feira, programma novo - HOJE
A HONRA DA IRMÃ
Drama em cinco partes
E uma fita comica de grande successo
EXERCICIOS DE ELECTRO-BALL
Bilhares — Outras diversões — Banda de musica militar
Das 16 ás 24 horas.
AO ELECTRO - BALL - CINEMA!
As diversões começarão ás 16 horas em ponto. (D 24076)

NOTAS SOCIAES

DATAS INTIMAS

Faz annos hoje o dr. José Etelvino Silveira, funccionario da Caixa de Amortização.

—:— Passa hoje o anniversario natalicio do sr. Arthur Pimentel.

—:— Fez annos ante hontem a gentil senhorita Clemencia Greef, filha do sr. Carlos Greef, negociante nesta praça.

—:— Completa hoje mais um anniversario natalicio a gentil senhorita Francisquinha Loureiro.

—:— Vê passar hoje o seu anniversario natalicio o sr. Antonio Antunes Vieira, estimado commerciante desta praça.

—:— Faz annos hoje o dr. Julio Nogueira Saldanha Marinho, advogado no nosso foro.

—:— Faz annos hoje d. Julia do Valle Costa esposa do capitalista, sr. Antonio Maria Gomes da Costa.

—:— Passa hoje o anniversario natalicio do dr. Carlos Bezerra de Miranda, advogado nesta capital.

—:— Faz annos o menino Olympio, applicado alumno do Gymnasio de S. Bento, e filho do capitão Olympio Martins de Araujo, funccionario da Central do Brasil.

—:— Passa hoje a data natalicia de mme. Armando Bloch.

* * *

NASCIMENTOS

O lar do primeiro-tenente Ildefonso Escobar, actualmente na missão Aché, em França, e de sua esposa, d. Izaura da Silva Escobar, está em festas pelo nascimento de mais um filhinho, que receberá o nome de Stuart.

* * *

VIAJANTES

Acaba de regressar de S. Lourenço, onde estivera fazendo uma estação de aguas d. Aida Cardoso Poggi, esposa do dr. Jayme Poggi, director da casa de saude do mesmo nome.

A distincta senhora veiu acompanhada de sua progenitora, viuva Corrêa Cardoso.

* * *

EM ACÇÃO DE GRAÇAS

Auxiliares e amigos do commendador Antonio Cardoso de Gouvêa, chefe da casa A. Cardoso de Gouvêa & Comp., desta praça, fazem celebrar, no proximo dia 27, ás 10 horas, na egreja do Espirito Santo, uma missa em acção de graças pelo seu completo restabelecimento do desastre de que, ha tempos, foi victima.

* * *

CLUBS E FESTAS

Mais tres grandes festas estão sendo organizadas pelo High-Life Club, constantes de magnificos bailes, que se realizarão nas noites de sabbado proximo, 3 e 6 de maio, sendo esse ultimo a rigor.

Continuam a receber calorosos applausos a orchestra "Rag Time Fosellas" e o "mignon concert".

Todas as noites funccionam o "restaurant" e "bar", com "diner concert", das 7 ás 11 horas, seguido de "mignon concert".

*

Esteve magnifico e correu com a maior animação o baile á fantasia realizado sabbado ultimo no Gentil Club Familiar.

O salão da séde deste centro de reunião das principaes familias da Estação de D. Clara, estava lindamente ornamentado com flores naturaes e serpentinas.

Durante as dansas tocou uma orchestra que concorreu para maior brilhantismo e animação, prolongando-se a festa até alta madrugada.

Entre os presentes pudemos colher os nomes das senhoritas: Elvira Siqueira de Souza, Bertha e Magdalena Siqueira, Julieta Souza, Maria Costa, Porcina Nascimento, Rita Cavallier, Elyiza Faria, Maria Augusta Castro, Dolores Lelgero, Vermita Costa, Luiza Costa, Beatriz de Lima, Dina Abreu, Ondina Brum, Maria Pinto de Souza, Abigail Costa, Maria Cunha, Maria Assumpção, Maria Souza, Rosa de Souza, Maria Lucilia, Vicolina Murillo; Alzira Brasil, Maria Ribeiro, Maria Penha, Antonia Bruno, Arminda da Silva e Cecilia da Silva.

* * *

FESTIVAL

Ao magnifico programma do testival a se realizar no proximo domingo, 27, de 1 ás 6 horas da tarde, no Jardim Zoologico, foi accrescentada uma parte sportiva, composta de corridas pedestres disputadas por creanças.

Haverá pareos em corridas rasas, de obstaculos e comicas, disputadas por meninas até 10 annos, meninos até 12; o "clou" das corridas será o pareo para creanças até 3 annos.

O festival será abrilhantado pelas bandas musicaes do 1º Regimento de Cavallaria e da Escola Profissional de S. José, do Engenho de Dentro.

* * *

ASSOCIAÇÕES

Em assembléa geral ordinaria, realizada no dia 20 de março, foi eleita a seguinte directoria para dirigir os destinos do Congresso Lusitano:

Presidente, Eugenio Costa; vice-presidente, Domingos Ferreira de Souza; 1º secretario, Ernesto Dias Loureiro; 2º secretario, Antonio Velloso; 1º thesoureiro, Waldemar Ribeiro; 2º thesoureiro, Laurindo Carvalho Filho; procurador, João Fernandes Porto; 1º fiscal, Mario J. da Silva; 2º fiscal, Antonio Oliveira.

Conselho Fiscal: — José Ribeiro, Antonio Mirancos, Camillo Mallice, Luiz Ribeiro e Waldemar Paim.

*

SOCIEDADE BENEFICIENTE M. A. SIDONIO PAES. — Em sua séde á rua Uruguayana, 107, reuniu-se a directoria da Sociedade Beneficiente Memoria a Sidonio Paes.

No expediente, foram lidos 93 propostas para novos socios, sendo approvadas 81 e as demais enviadas á commissão de syndicancia.

Na ordem do dia, o presidente submetteu á apreciação de seus collegas o modelo dos diplomas que estão sendo confeccionados nas officinas graphicas do "O Social", sendo o mesmo approvado.

Para representar a Sociedade em uma sessão solemne da S. E. Monte Precial, foi nomeada uma commissão composta dos srs. José Fernandes Maia, José Monteiro Barbosa e Antonio Henrique Ribeiro.

A directoria concordou em convocar urgentemente o Conselho Fiscal, afim de examinar e dar parecer sobre as contas do 1º trimestre do corrente anno.

No bem social usou da palavra o director-thesoureiro, narrando o triste caso de uma familia portugueza recentemente chegada a esta capital, cujo chefe, o desventurado Antonio Ferreira, foi victimado num desastre de automovel, quando, na sua profissão de vendedor ambulante, atravessava o Largo da Gloria, deixando em desolada penuria, sua viuva, d. Maria Pereira da Silva e dois innocentes filhos. O orador, no descrever esse infortunio, manifestou-se penalizado com a sorte dessa infeliz senhora, ora lutando com a adversidade e sem recursos para se transportar á sua terra natal. Termina fazendo um appello á generosidade de seus collegas no sentido de auxiliarem a mesma infeliz, com um obulo de sessão, que seriam entregues á redacção do "O Social", para iniciar a subscripção que esse orgão vae abrir, entre as associações portuguezas.

Esse appello foi immediatamente attendido por todos os directores presentes, sendo que o 1º secretario manifestou desejos de que a Sociedade B. Sidonio Paes tomasse a si o encargo de obter o essencial para a compra das passagens e se encarregasse de effectuar o embarque da referida familia.

Os demais julgaram ser mais pratica a idéa apresentada pelo thesoureiro, sendo esta approvada.

Antes de encerrar-se a sessão, procedeu-se á collecta em favor da Caixa de Caridade, arrecadando a quantia de 125$000.

* * *

VIDA ACADEMICA

FACULDADE DE MEDICINA — Relação para o exame oral do 1º anno medico hoje, 25, ás 12 horas:

Hygiene e Medicina legal — Carlos Bloch, Balduino de Azevedo Felo.

Para exame de clinica medica, são chamados hoje, ás 10 horas, no Hospital da Misericordia, os seguintes alumnos: Daniel Martins, Edgard Collas, Manoel do Carmo Pires Leão, [illegible] da Silva Carvalho e José Conrado Jordão.

Turma supplementar — Norival Pelcoto Pedrosos, Carlos Fernandes Eiras Junior, Othoniel Waldemar Aroeira, Fernando Conrado do Valle e José da Costa Moreira.

— Relação para o exame pratico oral de hoje:

1º anno medico, ás 11 horas — José da Rocha, José Felix de Mattos Barret, Manoel Raymundo [illegible] de Carvalho, Walmar Pereira de Mello, Augusto [illegible] Pinto, João dos Reis Ferreira Machado, José de Almeida Barros, Eduardo Bastos de Souza, Haroldo [illegible] de Albuquerque Pessanha.

Turma supplementar — João [illegible] de Mello Gonçalves, Oscar de Góes Conrado, Milton Vasconcellos [illegible].

Prado, Abelardo Bastos Tavares, Walter Gomes Franklin, Nestor Doyle Silva, Oscar Pimenta Soares, Edgard da Costa Mattos, João Clemente do Rego Barros, Alberto Augusto Reis e Osmany Nunes Macedo.

— São convidados a comparecer na secretaria da Faculdade de Medicina, os seguintes alumnos do 3º anno medico — José Humberto de Almeida, Glycerio José Pimenta, Antonio de Aréa Leão, Augusto Duarte Pinto, Raul de Salles Pinto, Arnaldo Pereira Sarmento, Pedro Pereira da Cunha, Washington Garcia, Antonio Torres, Antonio Ribeiro da Silva Braga, Claudio José Mariano da Rocha, João Galileu Antunes Moreira, Julio Toscano de Britto, José Maria Gouvêa, João Silveira de Carvalho, Ataliba Oliveira Andrade, José Calvet de Azevedo, Antonio Ferreira de Araujo Seará, Antonio Villabos, Vicente Gomes Vieira dos Santos, Rubens Marcondes e Sylvio de Faria Lobo Vianna.

— São chamados o comparecer na secretaria da Faculdade de Medicina, os seguintes alumnos revalidantes do 3º anno medico — Felinto de Bastos Coimbra, Augusto Sette Ramalho, Osorio Thaumaturgo Cesar, Everaldo Fairbanks, Oswaldo Piedade Trindade, Carlos Osborne da Costa, Manoel Homem Bittencourt Filho, Rufino Ribas Maciel, Antonio Carlos Pacheco e Silva Netto, Annibal de Oliveira, Horacio de Azevedo Fagundes Carlos Estrella Moreira e Antonio José Terra.

*

THESE DE DOUTORAMENTO — O dr. Colombino H. Teixeira acaba de defender com distincção, a 8 do mez corrente, a sua interessante these de doutoramento, sobre materia de cirurgia. A especialidade da These requer, porém para um noticiario mais minucioso, uma revista medica, e não um jornal diario que não se póde prestar á elucidação de taes assumptos.

*

ESCOLA POLYTECHNICA — Resultado dos exames de 23 — IV — 19.

Portos de mar — Approvados com distincção: Renato Sebastiany, Raul de Faria, Benjamin Constant Villanova e Walter Euler.

Resultado dos exames do dia 24 — IV — 19.

Trabalhos graphicos de estatistica — Approvados com distincção: Walter Euler, Benjamin Constant Villanova, Renato Sebastiany e Raul de Faria.

Hoje, sexta-feira, ás 10 horas haverá exame oral de *Machinas*.

Na proxima segunda-feira, dia 28 do corrente, haverá exame escripto de *Chimica organica* para o sr. Ary Catunda.

*

ESCOLA DE BELLAS ARTES. — Realiza-se hoje, á 1 hora da tarde, na Escola Nacional de Bellas Artes, a prova escripta do exame em segunda época, de Historia das Bellas Artes, sendo chamado o candidato inscripto Paulo Glyntho, que foi approvado, hontem, no exame de desenho geometrico.

*

ESCOLA MILITAR. — Deverão comparecer sabbado, 26, ás 10 horas, na enfermaria deste estabelecimento, afim de serem inspeccionados de saude, os candidatos que figuram na turma supplementar de 25 e mais os seguintes, como turma supplementar: Eduardo Rodrigues Gomes da Paz, José Corrêa Velho, Renato Tavares da Cunha Mello, Ubirajara Monteiro de Arrozellas, Ruy da Cruz Almeida, Alpheu Baptista Cavalcanti, Felinto Muller, Roberto Pedro Michelena, Armando Dubois Ferreira, Miguel Cardoso, Amarilio Campos de Mattos, Eduardo Martins Muller, Mario Cirino de Azevedo, Feliz Renato Palmerio, João Garcez do Nascimento, Aristoteles Domiciano dos Santos, Marcos Mesquita de Azambuja, Edgard Magalhães da Silva, Alvaro da Cruz Marques e Belizario Alves Fernandes Tavora.

Previne-se aos candidatos que não serão chamados á inspecção de saude os que deixaram de instruir os requerimentos com os documentos exigidos para a matricula.

* * *

VIDA ESCOLAR

INSTITUTO NACIONAL DE MUSICA. — Está marcada para hoje, 25, a abertura official das aulas dos diversos cursos do Instituto Nacional de Musica.

COLLEGIO PEDRO II. — Serão chamados, no dia 26, ás 2 horas, para prestar exame gymnasial, os seguintes alumnos:

Portuguez — Gentil Gomes do Amaral.

Inglez — Ariosto Francisco de Souza Bezerra, Francisco de Azevedo Nunes, José Avelino de Freitas, José Xavier Filho, João Baptista Ferreira Botelho, e Pedro Moreira Ortiz.

Latim — Ataulpho de Salles Bezerra Martins, Alberto Bevilacqua, Francisco Osmond Coelho, Hermano Coelho Legey, Nilo Bezerra Antunes e Raymundo Eugenio de Lima.

Arithmetica — Eduardo José Goulart, Gioconda Barbosa de Andrade e Silva, Jehovah de Figueiredo Mattos, João Narciso Ribeiro, e Mucio Scevola de Medeiros Braga.

Algebra — José Attico Leite, Perminio de Souza Leão, Raul Fernandes Maria Enoch e Stanislas Ludvocat.

Geographia — Alice Bastos de Mirandella e Saul de Oliveira Carvalho.

— Resultado dos exames realizados hontem:

Geographia — Manoel Augusto Vaz Junio e Perminio de Souza Leão, plena grão 6; Mucio Scevola de Medeiros Braga, simples grão 5.

Francez — Francisco Osmond Coelho, Stanislas Ludvocat e Viscto Marie Ludvocat, plena grão 6; Alvaro Guarita Gioconda Barbosa de Andrade e Silva, José Avelino de Freitas, José Attieto Leite e Raul Fernandes Maria Enoch, simples grão 5; Alice Bastos de Mirandellá, João Narciso Ribeiro, Jehovad de Figueiredo Mattos e José David Filho, simples grão 4. Reprovados 3.

— Estão convidados a comparecer, dentro do prazo de 3 dias, para completarem as suas matriculas, sob pena de perderem o direito, os seguintes alumnos:

1º anno — Ismael de Abreu Martins Junior, Mirabeau Pontes, Waldemar Buschmann e Samuel V. Rezende.

2º anno — Milton Rodrigues da S. Chaves, Alcyr Pires das Chagas, Alvaro Lobo e Raul Leite Bandeira de Mello.

3º anno — Humberto Mario Biangolino, Newton Brasil do Carmo e Antenor Vellela Bastos.

* * *

ENFERMOS

Foi submettida a operação cirurgica, na casa de saude Dr. Jayme Poggi d. Helena Cook, esposa de mr. Cook.

A enferma vae em excellentes condições.

—:— Obteve alta na mesma casa de saude o sr. Francisco M. Góes, importante agricultor no Estado do Ceará e que estivera aos cuidados do dr. Jayme Poggi.

* * *

FALLECIMENTOS

Falleceu ante-hontem o sr. Oscar Balthazar Nunes, irmão dos srs. João, Ismer e Octacilio Nunes, funccionarios da Prefeitura.

O enterramento realizou-se no cemiterio de Inhaúma, onde o caixão funebre baixou á sepultura n. 10752, quadro 10.

—:— Falleceu hontem, á rua do Rocha n. 22, a menina Julia, filha do mecanico naval Benedicto Neves Ferreira.

O feretro sairá hoje, ás 11 horas, realizando-se o enterramento no cemiterio de S. Francisco Xavier.

—:— Falleceu hontem, ás 5 horas da tarde, o tenente-coronel reformado do exercito Manoel Duarte Bello, cujo feretro sairá hoje, ás 5 horas da tarde, da rua Magalhães n. 25, Cambuhy, para o cemiterio de S. João Baptista.

* * *

MISSAS

A's 9 1/2 horas, na egreja de S. Francisco Xavier, será celebrada hoje a missa de 30º dia pelo descanso da alma de Raul Lourenço Gomes, mandada rezar por sua familia.

—:— Por alma de d. Alzira Freire de Carvalho será celebrada amanhã, ás 8 horas, na matriz de Lourdes, Villa Isabel, a missa do sexto mez de seu fallecimento.

*

Rezam-se as seguintes por alma de: Manoel Moreira, ás 8 horas, na egreja do Carmo; Maria Lima de Azevedo, ás 8 1/2 horas, na matriz de Nossa Senhora da Luz; Laura Corvello de Oliveira Leão, ás 8 1/2 horas, na egreja do Santissimo Sacramento; Bernardino Ferreira Alves, ás 8 horas, na egreja do Convento d'Ajuda (praça Saenz Peña); José Floriano de Souza, ás 9 horas, na egreja de S. Francisco de Paula; Maria Coelho Tavares, ás 9 1/2 horas, na matriz da Candelaria; Raul Lourenço Gomes, ás 9 1/2 horas, na egreja de S. Francisco de Paula; Etelvina Paula Maciel Bourbon, ás 9 horas, na egreja de Nossa Senhora do Carmo; Joaquim Martins Coelho, ás 8 horas, na capella de S. José, rua José dos Reis 88, Engenho de Dentro; Mario Ribeiro Trovão, ás 9 1/2 horas, na matriz do Divino Espirito Santo (Estacio de Sá); Amalia, Brasilina e Idalina, ás 8 1/2 horas, na matriz da Gloria; João Menezes Cantuaria, ás 10 horas, na egreja do Rosario; Raul Itamar Pinto, ás 9 horas, na egreja do Rosario.

Federação Espirita Brasileira

Pobreza de imaginação. — Não podendo combatel-o racionalmente por o desconhecerem em absoluto, atiram-se os sectarismos adversarios do espiritismo á invencionice de factos com que o desnaturam e falseiam, pensando assim attrair sobre elle uma odiosidade que lhes seria cara. Tudo quanto conseguem, porém, é demonstrar a sua profunda ignorancia, não só da doutrina espirita, mas tambem da de que se apresentam como paladinos e demonstrar ainda a pobreza de imaginação, que os caracteriza.

Foi o que mais uma vez se nos patenteou em a noticia que, com o titulo "Como a crença de alguem resultou em uma tragedia", publicou uma revista que se intitula "Signaes dos tempos", orgão de uma seita que não conseguimos saber qual seja. Narra essa revista que "um senhor encontrou-se com uma senhora, esposa de um outro homem, num baile, e ficou apaixonado por ella. *Era ardoroso adepto do Espiritismo* (o grypho é nosso) e parecia exercer sobre a mulher uma influencia hypnotisadora, conseguindo até persuadil-a a firmar um pacto segundo o qual prometteram mutuamente a suicidar-se. Disse-lhe que não era licito ou justo a elles, emquanto no corpo se cortejassem e amassem, porquanto ella era a mulher dum outro, mas que mediante a morte seus espiritos ficariam livres, podendo elles depois unir-se numa vida de ininterrupta felicidade".

Conservámos a redacção e a orthographia originaes por estar a pobreza de ambas em parallelo com a da imaginativa do noticiarista do supposto facto. Quanto a este, só tem de notavel mostrar que a ignorancia do seu inventor só é comparavel á do *ardoroso espirita* que elle engendrou.

Possuisse o autor do conto noções ainda que muito ligeiras, muito superficiaes do Espiritismo e saberia que o universo, por Deus creado é uno, que as leis divinas são universaes, que a de causa e effeito, como quaesquer outras, se executa, não apenas aqui em terra, mas em todos os mundos e, fóra delles, no infinito do espaço, onde quer que a vida se manifeste e a vida é infinita como o proprio universo.

Se o tal espirita do conto não fosse imaginario, se não existisse unicamente no cerebro vasio de conhecimentos espiritas do seu inventor, saberia que o suicidio não é porta que se abra para a libertação do espirito, afim de que elle realize quaesquer aspirações ou desejos. Saberia que, se é certo que por essa porta o espirito logra evadir-se do carcere da carne, não o faz senão para entrar noutro bem mais angustioso e tetrico — o dos remorsos pungentissimos, dos desesperos inenarraveis, das angustias de um isolamento absoluto em meio de trevas que allucinam. E' esse o effeito do suicidio, que constitue nefando crime perante as leis de Deus, porquanto traduz a revolta do espirito, a sua insubmissão a essas mesmas leis, ás provas e expiações pelas quaes lhe cumpre passar para resgatar faltas e culpas do passado e progredir, tendo por instrumento dessas reparações e desse progresso o corpo material.

O ardoroso espirita do caso figurado, se o fosse, mesmo sem ardor algum, saberia que o seu suicidio o levaria, não a approximar-se daquella que lhe inspirára peccaminosa paixão, mas a se ver completamente isolado della por tempo de certo bem longo, até que ambos, tendo-se elevado pela expiação, soffrida com paciencia, de seus crimes e faltas, se houvessem tornado capazes de sentir em seus corações o amor que redime, o amor puro, que nada tem de commum com o sentimento grosseiro a que vulgarmente damos esse nome.

O que ha, entretanto, de mais extraordinario é que esse espirita originalissimo imaginava poder satisfazer na erraticidade, fóra do corpo de carne, desejos e appetites meramente carnaes. De que modo? Não o quiz dizer o seu creador.

Não é de admirar, porém, que este tenha julgado possivel semelhante coisa, quando o vemos, nos commentarios que borda em torno do caso por elle mesmo inventado, dizer: "A Palavra de Deus ensina claramente que a morte é um somno inconsciente até á resurreição, quando Jesus tornar a este mundo."

Realmente, domo pode comprehender o Espiritismo quem faz de Deus semelhante idéa? Quem o imagina creando os seres para uma ephemera existencia na terra, fazendo-os, em seguida a essa existencia, muitas vezes curtissima, adormecer, afim de mandal-os depois, quando tenham acordado, para o céo ou para o inferno *eternamente* sem que elles saibam bem porque.

Permitta o digno irmão nosso lhe digamos que o seu espirito não esperou pela morte do corpo para mergulhar no tal "somno inconsciente", que já está lamentavelmente immerso nelle. Mister se faz, porém, que acorde quanto antes, para se poupar a um triste despertar no além, que é o que o espera para lá da morte, se persistir em contar com o "somno inconsciente" de que nos fala. E, para que desperte desde já, não é preciso muito. Bastará que não continue a collocar a luz debaixo do Alqueire, que della se aproveite para esclarecer-se afim de não mais denegrir verdades que não conhece.

* * *

Os Quatro Evangelhos. — Acaba de sair do prelo o primeiro volume da nova traducção, que a Federação está editando, da obra de J. B. Roustaing, intitulada "Revelação da Revelação" ou "Os Quatro Evangelhos" explicados em espirito e verdade". Obra mediumnica de inestimavel valor, ditada pelos espiritos daquelles que foram na terra os evangelistas, como complemento da de Kardec (dahi a razão do seu primeiro titulo), ella é obra basica do Espiritismo. Este, como se sabe, tem por fundamento os Evangelhos, mas explicados, comprehendidos segundo o espirito e não segundo a letra e essa explicação só a obra de Roustaing nol-a dá cabal, como nenhuma outra ainda dera ou deu depois.

Para a impressão da sua nova traducção muitos foram os que subscreveram antecipadamente, ficando com direito de receber cada um dos quatro volumes em que ella se divide, á medida que se fossem imprimindo. A esses subscriptores, pois, vae ser desde já enviado o primeiro volume que se acaba de imprimir.

Tendo sido, porém, a impressão da obra mandada fazer aqui durante a guerra européa, quando faltavam todos os elementos para a execução de um bom trabalho, o que foi conseguido não correspondeu ao que era desejado e ao que o valor da obra exige. A' vista disso e da facilidade decorrente da terminação da guerra, deliberou o administrador da Livraria da Federação recorrer aos antigos editores desta no Porto e confiar-lhes a impressão da obra de que se trata e isso já foi feito. Assim, dentro de alguns mezes estará aqui vindo impresso de lá outro primeiro volume, que será promptamente remettido aos subscriptores, sem mais despeza alguma para elles, em substituição do que agora vão receber e que lhes servirá apenas para irem adeantando a leitura da obra. Ao lhes chegar ás mãos o volume que se vae imprimir na Europa, poderão aquelles subscriptores dispor livremente do que agora receberão. E os segundo, terceiro e quarto irão sendo enviados com intervallos relativamente pequenos.

UM CRIMINOSO QUE SE APRESENTA

Ao juiz da 2ª vara de Nictheroy apresentou-se hontem Manoel Cordeiro Junior, que está sendo processado pelo crime de morte. Em dezembro do anno passado, na rua Dr. March, no Barreto, Nictheroy, Cordeiro Junior, assassinou a tiros de revólver Demetrio Sayão.

O juiz fel-o apresentar á policia, por ter o chefe da 2ª linha se recusado a recebel-o na qualidade de official, allegando estar o mesmo em disponibilidade por não ter prestado concurso, como é do regulamento.

O NOVO DEZEMBARGADOR DO ESTADO DO RIO

Tomou posse hontem do cargo de desembargador do Tribunal da Relação do Estado do Rio o dr. Joaquim de Oliveira Machado Junior, nomeado por acto de ante-hontem.

O dr. Machado Junior era juiz de direito em Vassouras e o primeiro da lista triplice enviada ao governo do Estado por aquelle Tribunal.

LABORATORIO CHIMICO PHARMACEUTICO

Por ter sido nomeado director do Laboratorio Chimico Pharmaceutico Militar, apresentou-se ás altas autoridades militares o tenente-coronel Floriano de Brito que hontem mesmo se empossou do cargo, que já exercia interinamente.

Para o cargo de ajudante daquelle estabelecimento foi nomeado o major pharmaceutico Alfredo Pereira da Cruz.

CORREIO SPORTIVO

TURF

JOCKEY-CLUB

As inscripções para a corrida de 4 de maio

Os directores de corridas do Jockey-Club organizaram o seguinte projecto de inscripção para a primeira corrida do proximo mez de maio:

Classico "Prefeitura Municipal" — 2.000 metros — 5:000$, 1:000$ e 500$000 — Animaes de 3 annos e mais já inscriptos.

Grande premio "Republica Argentina" — 1.300 metros — £ 600, 120 e 30 — Animaes argentinos de 2 annos e nacionaes, tambem de 2 annos, filhos de pae ou mãe argentino, já inscriptos.

Pareo "Dezeseis de Julho" — 1.450 metros — 1:500$, 300$ e 75$000 — Animaes estrangeiros de 3 annos sem victoria — Pesos especiaes: europeus 52 kilos e platinos 53, tendo as eguas 2 kilos de vantagem.

Pareo "Internacional" — 1.600 metros — 1:700$, 340$ e 85$000 — Animaes estrangeiros de 3 annos, sem victoria em prova classica no corrente anno e nacionaes da mesma edade sem victoria na "Taça dos Productos" — Pesos especiaes: cavallos 53 kilos e eguas 51 — Descarga de tres kilos aos animaes sem mais de uma victoria. Não ha descarga para aprendizes.

Pareo "Animação" — 1.600 metros — 1:500$, 300$ e 75$000 — Animaes estrangeiros de 4 annos e mais perdedores — Pesos especiaes: 4 annos 50 kilos, 5 annos 53 e 6 annos e mais 55, tendo as eguas dois kilos de vantagem — Descargas de tres e cinco kilos, respectivamente, aos perdedores de tres a quatro carreiras e de cinco ou mais carreiras.

Pareo "Consolação" — 1.600 metros — 1:500$, 300$ e 75$000 — Animaes estrangeiros de 4 annos e mais que tenham corrido em 1918 e não sejam vencedores de mais de uma corrida sem ser em prova classica desde 1918 até esta data, excluidos os vencedores desta temporada e os de grande premio nesta capital — Pesos especiaes: cavallos 53 kilos e eguas 51 — Descarga de tres kilos aos perdedores de tres ou mais carreiras.

Pareo "Experiencia" — 1.000 metros — 1:500$, 300$ e 75$000 — Animaes nacionaes de dois annos sem victoria — Pesos especiaes: cavallos 52 e eguas 50 kilos.

Pareo "Guanabara" — 1.450 metros — 1:500$, 300$ e 75$000 — Animaes nacionaes de 3 annos e mais sem mais de uma victoria de 1918 até esta data em pareo commum e sem victoria em prova classica em qualquer epoca; e eguas nacionaes de 4 annos e mais sem mais de tres victorias em 1918 e 1919 e que tambem não sejam vencedoras de prova classica — Pesos especiaes: 3 annos 50 kilos, 4 annos e mais 53, com a vantagem de dois kilos sómente para as eguas de 3 annos — Descarga de tres kilos aos perdedores de tres ou mais carreiras e de dois kilos aos de uma a duas carreiras.

Pareo "Yoiranga" — 1.600 metros — 1:700$, 340$ e 85$000 — Animaes nacionaes de 3 annos sem mais de uma victoria em prova classica — Peso especial 52 kilos com vantagem de dois kilos para as eguas — Sobrecarga de um kilo aos vencedores de prova classica e descarga de tres kilos aos animaes sem mais de uma victoria sem ser em prova classica.

A inscripção será encerrada amanhã, sabbado, ás 4 1/2 da tarde.

* * *

A CORRIDA DE DEPOIS DE AMANHÃ

As cotações dos parelheiros inscriptos

Damos a seguir as cotações de abertura dos parelheiros inscriptos para a corrida de depois de amanhã, no prado do Itamaraty:

Pareo "Seis de Março" — 1609 metros:

Bailarina	25
Jubileu	35
Infallivel	50
Tabyra	20

Pareo "Dois de Agosto" — 1609 metros:

Decameron	22
Não Sei	30
General Pau	50
Monoculo	25
Oyster Bay	35

"Criação Nacional" (2ª prova eliminatoria) — 1.000 metros:

Kallerman	50
Katty	60
Tufão	30
Tempestade	100
Argentina	50
Ipojuca	35
Itapirema	60
Reforma	80
Navegante	80
Duque de Olinda	80
Itaiassú	60
Diavolo	20

Pareo "Rio de Janeiro" — 1750 metros:

Morgado	40
Cinders	30
Walsh	25
Othelo	25

Pareo Dezesete de Setembro" — 1750 metros:

Marengo	22
Ivanoff	35
Demerara	22
Sultão	40

"Grande Premio Inaugural" — 1800 metros:

Pactolo	30
Julepin	100
Prince Nat	60
Meyrick	50
Servio	40
Dieufort	60
Biyz	60
Pegaso	50
Montenegro	50
Ibis	50
Ravengar	22
Gowan	60
Battaglia	70

Pareo "Cosmos" — 1609 metros:

Molock	30
Jacuhy	30
Joveva	35
Good Luck	30

* * *

VARIAS NOTICIAS

A potranca Katty, cujas condições são as mesmas de domingo passado, terá na segunda prova eliminatoria, a ser disputada depois de amanhã no Derby-Club, a direcção do jockey E. Rodriguez.

—:— Embarcará amanhã, á noite, para S. Paulo, o "entraineur" Antonio Bustamante que vae ultimar as negociações para a compra da egua nacional Indayá, que tem figurado regularmente na Mooca.

—:— O potro paulista Diavolo, do Stud tara Campos, estreará domingo proximo disputando a segunda prova eliminatoria, em excellentes condições e sob a direcção do jockey P. Zabala.

A seu favor foi feito hontem forte jogo.

—:— Reapparecerá domingo proximo, bastante movido, o cavallo Sultão, que será pilotado pelo seu jockey habitual, Le Mener.

—:— O cavallo Morengo reapparecerá domingo proximo ainda um pouco cheio.

—:— O tordilho Ravengar exercitou-se hontem na pista em que correrá domingo proximo, portando-se bem.

—:— Tem trabalhado em condições excepcionaes o cavallo Pactolo que será montado depois de amanhã pelo jockey José Augusto.

—:— Bailarina, chegada ante-hontem de S. Paulo, portou-se bem durante o exercicio de hontem.

—:— Tem melhorado sensivelmente o cavallo Molock, do Stud Aguiar.

—:— Podemos informar, devidamente autorizados, que o sr. Alfredo Noris não pensa, por emquanto, em voltar á actividade turfista, carecendo, pois, de fundamento as noticias que têm sido publicadas com frequencia sobre o reapparecimento proximo das cores do antigo Stud Campo Alegre defendidas por parelheiros novos.

—:— Ainda domingo proximo não fará a sua estréa a potranca Tempestade, victima de um accidente, ha pouco. O Stud Lahmeyer será representado na segunda eliminatoria pelo potro Tufão.

—:— Está á venda para reproducção o cavallo Bolivar, que defendeu nas nossas pistas as cores do sr. Cordovil Monteiro.

—:— Continúa em optimas condições a potranca Good Luck.

FOOTBALL

O QUE FOI O QUINTO TREINO DOS JOGADORES CARIOCAS

O combinado B vence o A por 1 "goal" a 0

Realizou-se, hontem, no estadio do Fluminense, o quinto treino de conjuncto dos jogadores brasileiros que se preparam para o campeonato sul-americano de football.

A impressão deixada pelo ensaio não foi má.

Entretanto um reparo se impõe quanto á maneira por que o nosso publico se está portando no estadio. Não se sabe qual o motivo que levou determinados grupos de assistentes a perturbar os exercicios, quer apupando o juiz por tudo e em tudo, quer formando partidos infensos a certos componentes dos combinados. O resultado desse procedimento condemnavel não é difficil de imaginar. Os jogadores vivados pelos grupos com doestos e vaias perturbam-se e não pódem desenvolver o jogo que realmente possuem. Ninguem condemna que se torça por este ou aquelle combinado. Isto, ao contrario, traz aos ensaios um interesse maior. Mas offender em tremendas perseguições a jogadores é um absurdo e falta de patriotismo deploraveis. Hontem, partidos se formaram em torno de Palamone, Gallo, Lagreca, Amilcar, Xavier e outros dos nossos amadores, vaiando e exaltando os movimentos dos desaffectos e dos sympathicos de tal geito que muitos dos *footballers* exprimiram hontem mesmo, o seu desgosto á commissão da C. B. D., declarando mesmo alguns o seu proposito de não proseguir nos ensaios se essa condemnavel pratica continuar.

Os nossos espectadores, ou melhor, aquelles dos assistentes que são attingidos por estes commentarios devem raciocinar melhor; devem pensar que tanto os representantes da C. B. D. que dirigem os exercicios em campo, como os jogadores, são rapazes de uma certa ordem social e, sobretudo, amadores que se sacrificam em proveito de uma causa mais elevada, bem mais elevada do que aquella rachitica que dirige os gestos dos que formam os insupportaveis grupos que anarchisam os ensaios.

Feito este reparo, diremos que o ensaio de hontem, analysado em conjunto foi regular. De facto o quadro B (encarnado), procedeu mais acertadamente na actuação collectiva. O quadro A (branco) continuou a causar decepções. Realmente o jogador não actua egualmente nos quadros A e B. Parece que os nervos se resentem quando do B passam a jogar no A. Que fazer? Isto deve deixar a commissão da C. B. D. em situação difficil!

Ao final do encontro da tarde de hontem, verificava-se a victoria do quadro B sobre o A por 1 *goal* a 0, *goal* marcado por Haroldo, ao findar quasi a prova.

Os *teams* eram os seguintes:

Quadro A (branco):

Marcos
Vidal — F. Netto
Sergio — Lagreca — Gallo
Xavier — Neco — Friedenreich — Menezes — Arnaldo

Quadro B (encarnado):

Dionysio
Palamone — Pindaro
Lais Amilcar — Fortes
P. Vianna — Millon — Hector — Haroldo — Machado

Como tem acontecido até agora, a linha de *halves* da equipe B praticou muito mais efficientemente o papel que della se exige do que a da A. Effeitos tambem dos nervos?

Quanto á figura individual dos jogadores pensamos:

Marcos — Optimamente. O *goal* que o venceu era indefensavel.

Vidal — Reappareceu bem, apesar dos apupos systematicos com que o cumulou um grupo de *amigos do sport*...

Netto — O maior dos *backs* brasileiros houve-se bem, mas evidenciou grande falta de preparo individual. Fatigou-se.

Sergio — Regular. Deve cuidar um pouco mais do ataque.

Lagreca — Distribuiu o jogo com proficiencia, mas está com seria difficuldade de movimentos.

Gallo — Bem no primeiro tempo. No segundo cançou-se e deu preferencia á defesa.

Xavier — Dribblando em tal demasia que prejudicou immensamente a linha de ataque a que pertence.

Neco — Prejudicado pela acção do extrema, o que o obrigava a dar preferencia, mesmo inopportuna, á invertida pelo centro.

Friedenreich — The right man in the right place.

Menezes — Talvez excessivamente nervoso, não deu o que se esperava, embora comprometesse a linha.

Arnaldo — Sempre veloz e producente o nosso sympathico internacional.

Dyonisio — Muito bem. E' um *keeper* em condições de servir á C. B. D.

Pindaro — O melhor *back* da tarde. Muito prompto e seguro.

Palamone — Impetuoso, e activo.

Lais, Amilcar e *Fortes* — Uma excellente linha de halves.

Os *halves* das azas, notadamente, estiveram muito bem.

P. Vianna e *Millon* — Agiram bem.

Hector — Muito bem, como sempre.

Haroldo e *Machado* — Muito impetuosos, mas agcitando em demasia os *kicks* e passes.

E' preciso notar que, nos primeiros dez minutos de ensaio, Petiot substituiu Millon, que saiu tarde do trabalho.

Ferreira deverá comparecer ao treino de domingo.

Vidal e Chico Netto jogaram juntos por deliberação unanime da commissão, que pensava em fazer isto no proximo domingo, sendo obrigada a anteceder o facto devido a F. Netto contrair matrimonio domingo.

* * *

Os treinos do America

A commissão de football do America F. C., pede, por nosso intermedio, aos jogadores abaixo escalados o seu comparecimento em campo, hoje, ás 4 horas, para tomarem parte em rigoroso treino:

"Team" A:

Zeca
A. Andrade — Otto
N. Barreto — Ribas — A. Dias
Oscar — Max — Francisco — Oswaldo — Graccho.

"Team" B:

O. Barata
J. Pacheco — J. Martins
Henrique — Mario Cunha — Lopes Silva
Aristides — Henrique — Nénê Pacheco — Berende — Aimbiré.

* * *

A festa do Esperança F. Club — Concurso de dez clubs da Liga Metropolitana

No proximo domingo, 27, será levado a effeito o esperado festival sportivo organizado pelo club campeão da 3ª divisão da Liga Metropolitana, no campo da C. R. Flamengo, á rua Paysandú.

Do bem organizado programma, destacam-se as seguintes provas: 1ª — "Leonardo M. da Costa". Match, entre os primeiros e segundos teams do Esperança F. C.

2ª — "Liga Metropolitana". Match de football, entre os teams do Tijuca v Everest.

3ª — "Dr. Miguel J. Pedro". Match de football, entre os teams do Palmeiras A. C. x Club Regatas Vasco da Gama.

4ª — "Amadeu Macedo". Match de football, entre as equipes do Americano F. Club x Carioca F. Club.

5ª — "Associação de Chronistas Desportivos", entre os primeiros teams, do S. Christovão Athletico Club x Club Regatas Flamengo.

Foram convidados para referees dos encontros, os srs.: Joaquim Guimarães, Altamiro Mourão, M. Tood, João Rodrigues da Motta, Antonio Ferreira de Almeida (Ferramenta).

Os ingressos, são encontrados nas seguintes casas: Stamp, Padaria Franceza, Sportman e Grão Turco.

* * *

A SOIRÉE DO FLAMENGO E A IMPRENSA

Mais uma gentileza do Rubro-negro

O Club de Regatas Flamengo dirigiu hontem, á Associação de Chronistas Desportivos, o seguinte officio:

"Illmo. sr. presidente da A. de Chronistas Desportivos.

E' com a mais viva satisfação que levo ao vosso conhecimento, que a directoria do Club de Regatas do Flamengo, comquanto tenha resolvido não distribuir convites para a soirée do 26 do corrente, em homenagem aos jogadores paulistas e para as que se lhe seguirem, deliberou, excepcionalmente, considerar convidados seus, para todas as suas festas sociaes, os distinctos chronistas dos jornaes cariocas aos quaes enviou permanentes para os jogos de football da temporada.

Para boa ordem do serviço de porta, a directoria roga aos illustres chronistas sportivos, que exhibam, á entrada, o convite permanente acima referido.

Servindo-me da opportunidade, reitero-vos os protestos de alta estima e elevado apreço — Joaquim Guimarães, 1º secretario".

* * *

Yolanda "versus" Magno

Realiza-se, no proximo domingo, 27, no campo do 2º, o encontro official entre estes clubs, em disputa do campeonato da Associação A. Suburbana. O director sportivo do Magno, pede o comparecimento de todos os jogadores, especialmente os seguintes:

1º team:

A. Silva
Andrade — Gomes
Annelis — Henrique — Marques I
Ramos — Pereira I — Maia — Luiz — Ferreira

2º team:

Rodrigues I
Rodrigues II — M. José
Marques II — Raymundo — Alfredo
Firmino — Pereira II — Barros — Queiroz — Archias

3º team:

Alvaro Nunes
Fco. Nilo — Sebastião
J. Augusto — Jocelyn — L. Chaves
Octavio — Atys — Mario — Antenor — Abrahão

O secretario, Raymundo de Menezes.

* * *

LIGA METROPOLITANA

Assembléa geral

O presidente convida os representantes dos clubs filiados a reunirem-se hoje, ás 8 horas.

Ordem do dia:

a) pareceres;
b) interesses geraes.

CONSELHO DA 2ª DIVISÃO

O presidente convida tambem os representantes do conselho da 2ª Divisão a reunirem-se em sessão extraordinaria, hoje, ás 8 horas e 30 minutos.

CONSELHO DA 3ª DIVISÃO

O presidente convida os representantes do conselho da 3 Divisão para uma reunião em sessão extraordinaria, amanhã, sabbado, 26 do corrente, ás 8 horas e 30 minutos.

* * *

As mensalidades do Sete de Setembro foram diminuidas

O presidente faz sciente aos interessados que, em vista do club não estar disputando na Liga, e de accordo com o nosso regimento interno, resolveu diminuir a mensalidade em 50 %, a começar do dia 1º de maio em diante. — 2º secretario, Nelson Coelho de Mello.

* * *

Sete de Setembro F. C. x Goyaz A. C.

Realiza-se, domingo, um match amistoso entre as tres equipes do Sete de Setembro x Goyaz Athletico Club, no ground do segundo.

Os teams do Sete estão assim constituidos:

1º:

Domingos II
Palito — Oswaldo
A. Barros — J. Barros — Inhozinho (cap.)
Nestor — Arv — Monteiro — Miudo — M. Barros

2º:

Aristhoes
Nelson I — China
Domingos I — Manduca — Maldonato
Pedro — Juca — Alcides — Picanço — Joaquim

3º:

Bernardino
Antonio Macedo
João — Pompeu — Nelson II
Nicanor — J. Geraldes — Luiz — Marcello — Victor

O captain geral pede o comparecimento dos jogadores escalados uma hora antes do match, na séde.

O secretario, Nelson Coelho de Mello.

* * *

A PROPOSITO DO SUL-AMERICANO

Uma palestra sobre o treino e outras qualidades dos footballers

O nosso sempre muito interessante collaborador, J. Nelson, escreve-nos outra de suas cartas, a proposito do preparo dos jogadores nacionaes para o Sul-Americano.

Parece-nos excusado recommendar essa carta aos leitores, que já estão acostumados a reconhecer em J. Nelson invejaveis qualidades de sportman e escriptor.

Eis a missiva:

"Illmo. amº. sr. redactor — 19 de abril de 1919. — O promettido é devido. Propuz-me, logo ao iniciarem-se os apprestos da representação brasileira no proximo Campeonato Sul-Americano de Foot Ball, entreter com os nossos jogadores uma ligeira palestra ácerca do seu preparo technico para tão importante prova internacional.

Mas, com franqueza, depois que entrei de observar o modo estrictamente correcto, e por isso altamente louvavel, pelo qual instituiu o comité sportivo da C. B. D., os seus exercicios individuaes e collectivos, e os vae desenvolvendo, nos minimos detalhes, de conformidade com todos os preceitos exigidos em taes circumstancias, principiou a afigurar-se-me de nenhuma valia, qualquer intervenção minha no assumpto, tanto mais que — pobre escriba anonymo — duvidas não tenho sobre a nulla influencia das minhas opiniões, quando mesmo lidas — o que é problematico.

Como quer que succeda, porém, e a despeito do pouco ou nada que a esse capitulo da organização de nossa equipe possam ou não realmente adeantar as contribuições desta penna ronceira tal magnitude reveste a obra que me parece natural cada um desejar para ella concorrer com qualquer coisa que lhe possa, mesmo por acaso, vir a ser de alguma utilidade: — uma pedra, um pouco de argamassa, uma ripa.

Seja, pois, uma ripa, um simples sarrafo — particula imponderavel na estatica do edificio — o que eu aqui lhe venha offertar como material de construcção.

Sendo esta a primeira vez que me dirijo directamente aos nossos rapazes, sinto-me um tanto embaraçado sobre qual a melhor maneira de começar...

Vá lá — já que outra idéa me não occorre agora — principiemos contando historias.

Vou, pois, referir-lhes dois casos, rebuscados nas minhas longinquas reminiscencias sportivas, authenticos e que convergem ambos na demonstração da mesma these seguinte:

a) — Por eximio que se manifeste um footballer, o grão maximo da sua "performance" só poderá ser obtido mediante o concurso simultaneo de tres condições irredutiveis: treno individual, treno collectivo, regimen.

b) — Excluido qualquer destes requisitos fundamentaes, jámais attingirá o jogador sua plena capacidade sportiva.

c) — Se o treno collectivo presuppõe uma intervenção estranha e reguladora — a do "entraineur" ou "referee" — o exercicio singular e o regimen, em bom principio, della independem decorrendo, por assim dizer, exclusivamente da propria vontade de cada player.

Posto isto vejamos em rapida analyse o que a experiencia já me ha ensinado a respeito destes postulados.

Havia no meu club certo inglez, inveterado no habito de sempre, a deshoras, de cachimbo apagado á bocca, e chave de trinco em punho, não acertar com o buraco da fechadura da sua porta.

Era um excellente jogador. De entre todos os demais clubs, um havia que era o nosso maior competidor e unico rival sério, e contra elle sempre nos preparavamos a fundo!

Que fazia então o nosso inglez, sem embargo das rigorosas providencias que para todos os componentes do team tomavam com larga antecedencia os dirigentes, da sociedade?

Tres semanas antes do temivel encontro, deixava elle de "pitar" e, ácerca de corpos no segundo estado molecular, só ingeria agua filtrada...

Não satisfeito com isso, sujeitava-se, um dia sim outro não, ao seguinte treno: — levantava-se ás 4 1/2 da madrugada, tomava um banho de chuveiro, e executava 20 minutos de exercicios suecos; descansava um quarto de hora e fazia uma corrida de velocidade em 200 metros; outro quarto de hora de descanso; depois, corrida de folego em tres kilometros (1 1/2 de ida e 1 1/2 de volta), seguida de 20 minutos de repouso; finalmente corrida de velocidade em 100 metros.

Voltava então para casa, friccionava todo o corpo com uma toalha levemente humedecida em alcool, e estendia-se numa "chaise longue", repousando durante cerca de uma hora. Erguia-se, fazia a "toilette", tomava ovos, aveia e leite (abolia inteiramente o café e o chá nessas occasiões) e lá se ia marchando ás 8 1/2, como de costume, caminho do seu "office".

Nos dias intermedios nenhum exercicio e o maior descanso possivel. Recolhia-se a casa sempre cedo. Quatro fricções de *embrocation* em todas as juntas do corpo, com intervallos de tres dias, sendo a derradeira na vespera do match, á noite.

Todo este complicado processo nos causava uma grande admiração pelo joven britannico. Meio bohemio, apreciador do whisky e grande fumador de cachimbo, communicativo e gentil, expungido de todo desse orgulho de roça tão vulgar nos seus patricios, e, sobre tudo isso, um nobre e elevado espirito!

De uma feita, quando em colloquio intimo comsigo lhe observára, com certa curiosidade insatisfeita, que só um extremado amor ao nosso club ou aversão profunda ao figadal adversario poderiam explicar tão grande revolução nos seus habitos, replicou-me com a maior naturalidade:

— "Não se trata de nada disso. Sem duvida muito estimo o club, tanto quanto qualquer de vocês. Sem esta estima, cimentada pela camaradagem, não poderia mesmo haver o sport de amadores, como não poderia haver o de profissionaes sem o interesse pecuniario. Considero, porem, a vida de um homem cá a meu modo. Para que ella se differencie da dos irracionaes, é essencial que a vontade predomine sobre os instinctos. Gosto muito dos prazeres mundanos que nos offerece este abençoado valle de lagrimas, a elles me entrego com volupia, e ás vezes até com escandalo... Mas, desfructados sempre, entediam, insensibilizam, rebaixam, embrutecem... Costumo, então, de quando em quando, dominar os meus habitos, os meus vicios, as minhas paixões... Nisso se encerra, para mim, a suprema dignidade da existencia. Vencer a outrem é facil, e na maior parte dos casos só depende isso da força, da habilidade ou da sorte, coisas afinal de pouco merito, porque as possuimos naturalmente ou com um pequeno dispendio de energia physica. Em vencer cada qual a si mesmo é que está a grande victoria! O homem que isso não consegue — desgraçado delle — desconhece a verdadeira luta, ignora a alma, approxima-se do bruto; e não devêra ter nascido, porquanto é indigno da vida! Ora, como você bem sabe, de todos os meus prazeres "whisky" é o presidente e "cachimbo" o secretario... e, como sem elles a sociedade não pode funccionar... é sobre os mesmos, portanto, que, como d'outras vezes, exercito agora o imperio da minha vontade! Os interesses sportivos do nosso club entram ahi apenas como um pretexto agradavel e interessante..."

Assim falou o inglez. E eu fiquei arrazado!...

Sobre o que não podia haver duas opiniões, porem, é que o resultado de tudo isso era surprehendente para o nosso team.

No dia da justa, o homem virava bicho; e, na sua posição de "left half back", sem trucs, falstas nem brutalidades, desenvolvendo um jogo lindo, perfeito, claro, estrictamente technico, sem fadiga, folgadamente, egual do primeiro ao ultimo minuto do match, inutilizava completamente a ala direita do adversario, a ponto de a este só restar a alternativa de iniciar as suas investidas pelo centro e ala esquerda.

Oh! Que saudades agora se me despertam daquelles tempos, tempos que não voltam mais! E por onde, neste momento, andarás tu, meu caro G., se é que não morreste já nos campos do Somme? Ver-nos-emos ainda, meu bom amigo, amigo sobretudo depois daquelle grave sermão, ouvido sob a fronde de copado arvoredo, emquanto estendidos sobre a relva, na classica desordem dos picnics, roiamos uma perna de frango?...

O outro caso, posto que semelhante ao primeiro, do ponto de vista sportivo, encerra, todavia, um caracter psychologico mui differente, como differente pode ser da de um inglez a mentalidade de um allemão.

Porque o heróe do episodio agora é um allemão, o Barwinckel (deste cito o nome, usando dum legitimo direito de belligerancia, porquanto, até que em contrario recebamos communicação telegraphica dos nossos alliados, ainda estamos em guerra contra a allemanha... sr. linotypista, não se esqueça de pôr isso com "a" pequeno). Pois esse camarada, que pertencia a um club especie cosmopolita, onde havia gente de toda a parte da Terra, era o mais perfeito e consummado dribblador que jamais vi pisar campos de football.

Conhecia o segredo de todos os effeitos do pé sobre a bola e da bola sobre o pé. E era veloz, ligeiro e instavel como uma corça.

Comquanto fosse disciplinado, como todo bom allemão, combinando bem com os seus companheiros de linha, dava-se frequentemente ao luxo — o que sempre electrizava os espectadores — de arremetter escoteiro contra o campo inimigo, o balão collocado aos pés, correndo óra em recta, óra em curva, quebrada ou mixta, mas enganando sempre e passando os adversarios, até fazer ir a pelota ás rêdes.

Muitas vezes salvou o seu team da derrota, por este processo.

Era um pirata! Os homens da defesa contraria receavam menos a acção combinada de toda a linha de ataque (o que o escoteirismo do terrivel *forward* germanico.

Não raro assistiamos — e isso se tornava eminentemente comico — a verdadeiras danças (genero batuque) de *backs* na sua frente, porquanto esses infelizes forcejavam sempre por lhe adivinhar alguma coisa das intenções, nunca sabendo ao certo por onde elle lhes ia passar — se pela direita, pela esquerda, por cima, por baixo...

Bôas gargalhadas dei eu á conta dos formidaveis *bluffs* que então o teuto lhes pregava...

Pois esse "barbaro", certa noite, numa roda de amigos onde se conversava e bebia cerveja, vem a verificar esta coisa espantosa: — o anniversario do Kaiser, a occorrer dahi a umas duas semanas, coincidia com a data de um dos jogos de seu club. Boca para que disseste!

O sportman levantta-se, empunha a sua caneca de *chopp*, convida-nos delicadamente a acompanhal-o num brinde ao seu Imperador, e declara solennemente que em sua honra conquistaria naquelle dia um goal, feito por elle só, e levado a pelota desde o seu campo — para o que desde logo solicitou licença ao capitão da sua equipe, então presente, suisso francez (Yverdon) meio casmurro, que não gostava lá muito das proezas do allemão porque, dizia elle, era isso desmoralizante para o team...

Pensam os meus queridos amigos que o teuto, para levar a effeito a sua promessa, se deixou ficar quieto, fiando-se nos seus conhecimentos technicos, na sua agilidade, que era prodigiosa, na sua especialidade, em que não encontrava rival nem, oppositores, no terror que inspirava?

Isso, sim! Seria bom para nós, parentes mais ou menos proximos ou afastados do Jeca Tatú', individuo ultimamente descoberto num theatro, sangue de barata, inimigo de fazer força, sossegado da sua vida, e fatalista...

Mas o prussiano não embarcou nessa canôa; desde a manhã seguinte, entrou de praticar o mais original e diabolico treno de football que imaginar se pode: — numa grande sala completamente limpa de moveis, levava elle diariamente cerca de uma hora a executar com a esphera as mais complicadas letras, ora fazendo-a tambolilar de um pé a outro, ora procurando descobrir-lhe novos effeitos, saltos, corridas com paradas bruscas, reviravoltas, quebramentos de corpo, ncas, e diabo!

E assim foi até a vespera do match. Como era de esperar, um brilhante desfecho coroou os seus esforços. No dia do encontro, entetou, desenvolveu e rematou a sua proeza tão lindamente como jámais o vir a fazer.

Alguns minutos depois de iniciar-se o 2º meio tempo numa phase de pressão sobre o seu team e em seguimento a um corner bem rebatido, elle apodera-se da pelota na área de penalidade do seu proprio campo, arremessa para o ar a sua *casquette*, e investe resolutamente para o campo inimigo.

Os adversarios comprehenderam immediatamente o desafio do teuto, e lançam-se todos, uns no seu encalço, outros á guarda das posições de defesa. Mas o campo delles estava um tanto desorganizado por effeito da pressão que vinham exercendo, de modo que apenas quatro jogadores se puderam contrapor á escapada do allemão. Os demais ficaram distanciados...

O momento tornou-se de grande anciedade para os espectadores.

Vê-se, então, o laureado footballer de Munster arremetter, com incrivel audacia, em vertiginosos zig-zags, por entre os quatro adversarios, deixando-os a todos pelo flanco; e, livre já, ás portas do goal, dribbla o proprio keeper, precipitando-se com o balão de encontro ás rêdes, sob extraordinarios e prolongados applausos da assistencia.

E, como naquella época ainda se não sonhava em guerra, estando o *made in Germany* no apogeu do seu prestigio, ao findar o match o povo invade o campo e é o Barwinkel carregado em charola!

J. NELSON.

(*Continúa*)

WATER-POLO

REALIZOU-SE HONTEM O 6º TREINO DOS SELECCIONADOS DA CONFEDERAÇÃO

O scratch A vence o B por 5 x 0

A commissão technica da Confederação Brasileira dos Desportos, fez realizar hontem, na piscina do Fluminense F. C., o 6º treino de Water-Polo entre os combinados A e B, para a escolha do scratch nacional que disputará o proximo campeonato Sul-Americano.

Não compareceram aos ensaios os players Angelu', Leite, Abrahão Procurano, Gobritta e J. Salitture.

A' hora marcada foi iniciado o treino com os seguintes quadros:

Combinado A

Mangangá
Galvão — Orlando
Marinho
Serpa — Jorio — Alcides

Combinado B

Hercules
Pedro — Chocolate
Vieira
Castulol — Cezar — Armando

O treino effectuado hontem, foi bastante proveitoso.

O combinado A, vencedor da peleja, mostrou-se muito mais coheso que nos ensaios anteriores e, não obstante não ter contado com o concurso de Abrahão e Angelu', conseguiu desenvolver jogo bem aproveitavel, o que deu occasião a que fossem conquistados 5 goals, contra "nihil" ao seu adversario.

A defesa portou-se admiravelmente quer em auxilio ao ultimo posto sob a excellente guarda de Mangangá, quer auxiliando o ataque habilmente dirigido por Jorio que hontem jogou na sua verdadeira posição.

O combinado B, pouco poude produzir; sua defesa, presa pelo excellente e consecutivo ataque, produzido, pelo quadro contrario, encontrou-se em difficuldades para auxiliar o ataque. Este, quando conseguia avançar, encontrava em Marinho, Galvão e Orlando, principalmente estes dois ultimos, formidaveis obstaculos, que não deram occasião a que Mangangá visse perigar seriamente o seu posto.

Os goals que deram a victoria ao combinado A, foram conquistados da seguinte maneira:

O 1º por intermedio de Serpa, de um passe de Jorio; o 2º obtido por Jorio, ao ser tirado um corner por intermedio de Alcides; o 3º ainda de Jorio de passe de Alcides; o 4º de Serpa, passe de Marinho e o 5º e ultimo conquistado ainda por Jorio de passe de Serpa.

Continuem os nossos patricios a produzir jogo igual ao de hontem, combinado e intelligente, e teremos um quadro digno da representação que terá.

* * *

O horario para os concursos aquaticos de domingo

O Conselho da Federação Brasileira das Sociedades do Remo, em sua ultima reunião resolveu approvar o horario para as provas dos concursos aquaticos do proximo dia 27.

Eil-o:

1ª prova — A's 9 horas — 100 metros — Associação de Chronistas Desportivos — Estreantes — Premios: medalhas de prata e de bronze.

2ª prova — A's 9.15 — 200 metros — Conselho Supremo dos Sports Nauticos de Natal — Juniors — Premios: medalhas de prata e de bronze.

3ª prova — A's 9.35 — 100 metros — Dr. Antonio de Souza Mendes — Corrida para meninos até a idade de 14 annos e altura maxima de 1.60 — Premios: medalhas de prata e de bronze.

4ª prova — A's 10 horas — 600 metros — Campeonato de Natação do Rio de Janeiro — Seniors — Premios: medalhas de ouro ao vencedor e de prata ao club a que o mesmo pertencer.

5ª prova — A's 10.35 — 300 metros — Liga Nautica Riograndense — Turma de tres nadadores estreantes — Premios: medalhas de prata e de bronze.

6ª prova — A's 11.05 — 200 metros — Club Naval — Para marinheiros nacionaes — Premios: aos 1º e 2º collocados.

7ª prova — A's 11.30 — 1.500 metros — Campeonato Brasileiro de Natação — Aberto a todas as classes — Premios: medalhas de ouro ao vencedor e de prata ao club a que o mesmo pertencer — "Challenge" Centro de Chronistas Sportivos.

2ª parte — Na piscina do Fluminense F. C.

8ª prova — A's 15 horas — 81 metros — Turma de tres nadadores infantis até a edade de 14 annos e altura maxima de 1m.60 — Premios: medalhas de prata e bronze.

9ª prova — A's 15.15 — Saltos de trampolim — Dr. Mario Verani — cinco saltos da altura de 3 metros, sendo: um de frente sem impulso um de frente com impulso um de costas com impulso e dois livres, de fantasia — Premios: medalhas de prata e de bronze.

10ª prova — A's 15.45 — Water-Polo — Dr. Paulo Frontin — Campeão infantil do Rio de Janeiro versus Combinado infantil da Federação.

11ª prova — A's 16.14 — Water-Polo — Dr. Raul Machado — Dois Combinados da Federação — Premios: medalhas de prata.

Motocyclismo

CLUB MOTOCYCLISTA NACIONAL

"Raid" Rio-Petropolis

Tendo o C. M. N. instituido o "raid" Rio-Petropolis, em motocycleta, para disputa da taça "Cinema 11 de Junho", partiram para tental-o alguns dos seus melhores motocyclistas que, não conseguindo alcançar a bella cidade serrana, retrocederam.

Quinta-feira, 17, ás 6 horas da manhã, partiu com o mesmo fito, montado numa poderosa Harley, o arrojado motocyclista sr. Antonio Lopes, mais conhecido por Michelin, que, dotado de grande força de vontade, conseguiu vencer as intransitaveis estradas e chegar a Petropolis sexta-feira, ás 11 e 30 da noite, conquistando alem da taça, a honra de ser o primeiro motocyclista que foi do Rio a Petropolis, em motocycleta.

Lopes será recebido sexta-feira, 25, ás 7.30 da noite, pela directoria do C. M. N.

Archivos Brasileiros de Neuriatria e Psychiatria

E' este o titulo de uma nova revista medica, cujo primeiro numero acaba de ser publicado. São seus directores os professores Juliano Moreira, A. Austregesilo e o dr. Ulysses Vianna, e o seu corpo redaccional é composto pelos drs. Waldemar de Almeida, F. Esposel e Heitor Carrilho.

O presente numero é uma bem impressa brochura de 140 paginas, com o seguinte summario: Ulysses Vianna e Arthur Moses — Diagnostico das affecções nervosas e tentaes pelo emprego de elevadas quantidades de liquido cephalo-rachiano.

Heitor Carrilho — Aspectos medico-legaes da paraphrenias. Juliano Moreira — Classificações em Medicina Mental.

Boletim da Sociedade Brasileira de Neurologia, Psychiatria e Medicina Legal. José Osorio — Medicina pratica (Tabes dorsualis). Waldemar de Almeida — Analyses.

Noticiando o apparecimento do novo orgam, fazemos votos pela sua longa existencia.

NOTAS RELIGIOSAS

ASYLO ISABEL. — Realizaram-se os actos da semana santa na capella do Asylo Isabel, conforme o programma annunciado. O Retiro Espiritual tanto do pessoal do Asylo como das pessoas externas teve o seu inicio no domingo de Ramos e terminou na quarta-feira santa.

Foi pregador o missionario jesuita padre José de Azevedo, que fazia duas Instrucções, uma pela manhã depois da Missa, e outra á tarde antes da Benção do Santissimo.

A conferencia era feita pelo director do Asylo, á noite.

Foram edificantes os actos preparatorios á communhão de quinta-feira santa e domingo de Paschoa.

Tres sacerdotes ouviram as confissões de todos os fieis que tomaram parte nestes santos exercicios.

Eis algumas das pessoas que commungaram na referida capella e fizeram a santa Paschoa: Maria de Andrade Lopes, Aura do Valle Saldanha, Maria José Ribeiro, Isaul Saldanha, Cenira do Valle, Maria da Conceição Teixeira, Elvira Ferreira, Orminda Casaes, Casimira, Alcides Santos, Adelaide Torres, Sebastiana Azevedo, Albertina Corrêa Pinto, Erondina Vieira, Vacanisa, Valle Mello, Jacintha Coelho, Maria de Lourdes da Silva Maia, Paschoa Gomes, Argentina Guimarães, Zulmira Martins Vasques, Catharina Ribeiro, Maria Magdalena da Silva, Esmeralda Santos Jacintho, Maria Assumpção Bastos, Cecilia dos Martyres, Ida Melmiro Alves, Egeur Emma Alves, Edméa Belmiro Alves, Zulmira de Barros, Judith do Amaral, Jandyra de Barros, Clotilde L. Castro, Alice A. dos Reis Paes Leme, Maria da F. de Moura, Moema de Carvalho, Eduardina de Carvalho, Ilarina de Carvalho, Zulmira de Carvalho, Esmeralda de Carvalho, Maria Augusta Quadro, Laudelina Paschoal, Gilda dos Santos, Maria Luiza Pereira, Angela Reis, Thereza Ribeiro, Henrietta Rangel, Clothildes Caldas, Alice P. de Mello, Antonietta Camara, Olindina Correia Pinto, Maria Joaquina dos Santos, Alice Torres Souza, Elvira Andrade, Maria Candida Costa, Ottilia de Souza Costa, Alzira Pereira Godinho, Cecilia Godinho Pereira, Ida dos Santos, Maria M. Warneck, Maria Amelia S. Carvalho, Helena de Souza Carvalho, Leonardina de Jesus, Floripes Mendes, Maud Esther de Mattos, Julieta Salles, Matildes Salles, Eugenia Figueiredo, Marilia Bastos, Amelia Motta Teixeira, Edméa Cardoso, Clarinda de Albuquerque, Maria A. dos Reis, Santa Adalgisa Brasil, Isabel Mendes, Esmeralda Santos Jacintho, Maria R. Santos, Cenira Pedrosa, Pureza Dormend, Maria de Oliveira Marques, Gloria Dias Martins, Maria Barroso Machado, Isaura Lemos, Margarida Lopes, Virginia C. da Silva, Iria da Conceição, Julia da Silva Costa, Rosalina Alves dos Reis, Anna de Paula Ribeiro, Amanda Guimarães, Jacyra da Silva, Aracy de Carvalho, Dulce de Carvalho, Cecilia Heilborn, Lia Dias, Renée Grangean, Maria Pardo, Viccencia Xavier, Julia Pacheco, Helena Vasques, Esbelta Teixeira, Dulce Machado, Alice Pearson, Margarida Soares, Ricardina Soares, Maria do Carmo Silva, Maria Auxiliadora, Aurora Rodrigues, Anna Vieira, Malva Siano, Maria de Lourdes Odette Pereira, Iracy Maria da Conceição, Carmen Ferreira, Ophelia de Jesus, Maria de Freitas, Rosete de Lara, Josephina Andrade, Maria José do Valle, Ottilia da Annunciação, Maria da Conceição, Antonietta Pires, Gertrudes Menezes, Olga da Conceição Ribeiro, Maria Adelia da Silva, Cesaria Teixeira, Rosalina Teixeira, Clarice Caetano, Risoleta Caetano, America Diniz, Juvencia Fernandes, Odette Pereira, Yara Amorim, Herolina Diniz Maria da Conceição Moura, Odette Carvalho, Francisca Pinheiro, Ida da Vieira, Hilda Barroso, Julia Saraiva Nair Oliveira, Maria Nazareth Alves, Ermelinda do Valle, Jacintha Coelho, Aurenivea Ferreira, Maria José de Sousa, Nathalia Vieira, Delphina Maia, Maria Isabel dos Santos, Maria da Cruz, Maria José, Geraldina da Silva, Jovita Eloy, dr. Pedro Gomes de Carvalho, Cecilia dos Martyres, Francisco Affonso, Maria Antonia Macedo, Celestino Abreu, Waldemar Lopes, Sergio Vasques, José Andrade, Jesuino Andrade, Horacio Martins, Waldemar Corrêa, Rosalvo Vasconcellos, Bernardino Teixeira, Manuel Pinto, Revnaldo Ribeiro, Julio Pinto, Silvestre Carlos Antunes, João Alves, Adalberto Alves, Amanda Moraes.

*

O. T. DE N. S. DO TERÇO — Esta Veneravel Ordem Terceira, faz celebrar no proximo domingo, 27, ás 9 1/2 horas uma missa com canticos em louvor do Senhor dos Passos.

*

REUNIÕES — Reunem-se, hoje, as seguintes associações religiosas: na matriz de N. S. da Gloria, ás 4 horas, das Damas de Caridade, ás 7 horas, a Conferencia de S. Vicente de Paulo; na matriz de Santa Rita do Apostolado da Oração; na matriz do Sagrado Coração de Jesus, ás 6 horas, as Zeladoras do Sagrado Coração de Jesus; na matriz de Realengo, ás 5 horas, das Zeladoras do Apostolado Coração; na matriz de N. S. de Copacabana ás 3 horas, das Zeladoras do Sagrado Coração de Jesus; na matriz de Sant'Anna, ás 7 horas, da Conferencia de S. Vicente de Paulo; no Santuario do Meyer, ás 4 horas, do Apostolado da Oração.

*

EM HONRA DO SENHOR MORTO — Celebram-se, hoje, em honra do Senhor Morto, missas, nos templos abaixo: nas egrejas de S. Francisco de Paula ás 8 horas; Bom Jesus do Calvario, ás 9 horas; Divino Espirito Santo do Maracanã, ás 8 horas; no Santuario do Meyer, ás 7 horas; na egreja da Cruz dos Militares, ás 9 horas; na matriz do SS. Sacramento, ás 8 horas e na capella de N. S. Auxiliadora ás 8 horas.

*

"VIA-SACRA" — Far-se-á, hoje, com grande edificação, o piedoso exercicio da "Via-Sacra", nos templos abaixo: na egreja do convento de Santo Antonio; na capella do Hospital de S. Francisco de Paula; na matriz de Santo Christo, ás 9 horas; na matriz de Santa Thereza; na matriz da Salette; no Santuario do Santo Sepulchro, ás 7 horas.

Logo após entoar-se-ão canticos e dar-se-á benção do SS. Sacramento.

*

EXPEDIENTE DO ARCEBISPADO — Despachos de hontem:

Manoel da Silva Santos e Maria da Conceição Góes de Oliveira; Carlos Eaysel e Odilia de Guimarães Leis; Vicenti Conti e Antonietta Sgrelli; Miguel Barbôsa e Aurora da Costa; Roberto de Souza e Albina Fernandes; Balmacedo de Lima e Silva e Carvalho e Alice Pereira Xavier; Rubem Luiz Tavares e Thereza Menezes e Lydia de Jesus Dias; João Pires de Mello e Aurea Pires de Mello; José Pinto e Etelvina Pereira da Silva; Dario de Figueiredo e Genoveva da Silva; Antonio Joaquim Baptista e Angelina da Silva Azevedo; Ubaldo Homem de Carvalho e Clara da Silva Pinto; dr. Francisco Valle de Freitas Lima e Adelina Carvalho Nesi; Hugo Lengruber Portocal e Lucilia Lopes Ferreira; Francisco Gonzalez Alonso e Carmen Nunes Lorenzo; Luiz Dias Lins e Maria Barbosa Gonçalves; Francisco Martins Fernandes e Maria da Silva; Albert Drummond; José Pinto e Ludovica Lemos; Luiz de Almeida Fernandes e Ambrosina Gomes Furtado — Como pedem.

*

ORDEM TERCEIRA DE NOSSA SENHORA DO CARMO DA LAPA — Com toda a solennidade realizou-se no dia 21, ás 7 horas da manhã, na egreja do Convento da Lapa a entrada de d. Celeste de Carvalho para a Ordem Terceira de Nossa Senhora do Carmo.

No anno passado achava-se gravemente enferma e já desenganada pelos medicos quando o seu esposo sr. Augusto de Carvalho recorreu á Virgem do Carmelo, pedindo que salvasse *aquella vida que era o amparo de seus filhinhos*, fazendo então a promessa agora cumprida, no dia do anniversario da nova carmelita.

A solennidade foi das mais tocantes.

A cerimonia da investidura do habito de Nossa Senhora foi precedida de missa celebrada pelo Prior da Ordem Primeira, na qual receberam a sagrada communhão o dr. M. Augusto de Carvalho e familia e outras pessoas.

Durante estes actos um coro magnifico, composto de conhecidos amadores e dirigidos pelo maestro Francisco sacros, executou bellissimos canticos sacros em louvor de Santissima Virgem, cujo altar se achava ricamente ornamentado de flores naturaes.

SORTEADOS FLUMINENSES QUE PEDEM "HABEAS-CORPUS"

Ao juiz federal da secção do Estado do Rio foram hontem impetrados os seguintes "habeas-corpus":

João Bruno Amado, sorteado por Nictheroy, incluido no 1º batalhão de caçadores [illegible] ser filho unico e arrimo de mãe; Raul Ferreira Alves, sorteado por Petropolis incluido no 1º grupo de obuzes, [illegible] clara não pertencer á classe que foi sorteado, e Antonio Ponte Rabello e Manoel [illegible] sorteados tambem por [illegible] que allegam o mesmo [illegible]

A defesa do nosso estomago

49 intimações e diversas apprehensões de generos deteriorados só em uma rua

O dr. Flavio de Moura, [illegible]

[illegible]

No n. 190, restaurant, de N. Garcia & Cia.; intimação para nivelar o asphalto da area, para canalizar directamente as aguas servidas para o ralo, para não empregar a serragem no assoalho e para cobrir os queijos que se achavam expostos ás poeiras; no varejo de cigarros ahi installado achavam-se os charutos a descoberto.

No nº 209, casa de pasto de José de Almeida Alvares, que se achava em pessimas condições de hygiene foram inutilizados 1 jacá de figados salgados, 1 jacá de chispes, 2 saccos de feijão, 1 jacá de costellas, 1 manta de carne secca, além de uma grande quantidade de batatas cozidas guardadas em [illegible]

Recrutas e reservistas do Tiro 7, realizam um exercicio de campanha

Uma companhia de guerra do Tiro 7, constituida por 250 recrutas e 50 reservistas, matriculados na Escola de Quadros (cabos e sargentos), realizou um proveitoso exercicio de campanha, sob a direcção do respectivo instructor primeiro-tenente Sebastião Pinto de Carvalho.

Completamente equipados em ordem de marcha, os atiradores embarcaram na estação Central, ás 3 horas da madrugada do dia 20, em trem especial, cedido pelo ministro da Guerra, com destino á Villa Militar.

Depois de breve viagem, a companhia desembarcou naquella estação seguindo para o quartel do 1º regimento de infantaria, onde foi servida succulenta boia, marchando depois para o stand do Tiro Nacional, onde os atiradores fizeram um proveitoso exercicio de tiro, [illegible]

[illegible]

A entrada de immigrantes no nosso paiz, em 1918

Examinando as estatisticas organizadas pela Directoria do Serviço de Povoamento, verificou-se a entrada, durante o anno de 1918, e pelos portos do Rio de Janeiro, Santos, Paranaguá, Rio Grande, [illegible]

[illegible]

No nº 224, negocio de fructas, de José Esquienne: inutilização de grande partida de pecegos e abacates podres e intimação para installar deposito para recolher o lixo.

No nº 227, deposito de pão, de José Justino Teixeira, em más condições de hygiene; intimação para collocar vidros em todos os armarios, delles desprovidos, e para reboçar a parede lateral esquerda.

CAIXA ECONOMICA DO RIO DE JANEIRO

Reuniu-se o conselho administrativo da Caixa Economica desta capital, achando-se presentes o dr. José Pires Brandão, presidente; dr. James Darcy, vice-presidente; commendador Antonio de Barros Ramalho Ortigão, director; barão de Santa Margarida, secretario do Conselho e dr. Horacio Ribeiro da Silva, gerente.

Lida e approvada a acta da sessão anterior, passou o conselho a resolver os processos submettidos ao seu estudo, sendo despachado de accôrdo com os pareceres dos respectivos relatores os seguintes:

Alberto Bahiense, Renato de Paiva Machado, Adelaide Mendes Accioly, Aida Gama, Mario de Castro Borges Fortes, Noemia Ferraz Bastos, Dario Vaz da Silva, Olivia Leonie Marques, Augusto Cezar da Silva, Antonia Candida da Silva, Maria Margarida de Souza Carvalho, Armando Ferreira Nobre, Alberto Figueira, José Machado Rodrigues da Rocha, Rosina Gabriella Thereza de Souza Lopes, Izabel Maria de Avellar, Maria Roberta da Silva, Joanna Gomes Bezerra, Carolina Bastos Fernandes, Manoel Cezario da Silveira, Narciso Marques Paim, Maria Rosa da Silva, Alice de Souza Ferreira, Pedro Maritimo Homem da Costa, Mathilde Drummond de França, Antonio José Alves, Martinho Augusto de Souza, Gustavo Machado Maurity, Eugenia Villar de Souza, Maria José Capella Rego, Emma Paulino Barroso da Silva, Carmen Cabral de Andrade, Amelia dos Santos Gouvêa. — Deferidos.

Antonio Ferreira de Azevedo e outros. — Provem que a Assembléa funccionou nos termos do art. 49 dos Estatutos; Americo Augusto de Carvalho. — Requeira conjuntamente com seus irmãos; Maria da Conceição Cruz Cardozo. — De accordo com a informação, deferido; Maria Santa Scrivano. — Venha por meio judicial; Lina Paranhos Damasceno. — Defº. mediante termo de responsabilidade; Leopoldina de Andrade. — Idem; Archimedes Gomes. — Aguarde opportunidade; Maria de Jesus Marques Corrêa. — Deferido, mediante termo de responsabilidade; Elia Esteves. — Idem; Felicidade da Costa Verdilhão — Idem.

Na Bibliotheca Nacional

Começarão a funccionar amanhã, ás 11 horas, as aulas do curso de Bibliotheconomia, da Bibliotheca Nacional.

São professores do interessante curso os directores de secção daquella repartição.

O dr. Constantino Alves iniciará as aulas dando lições de Bibliographia.

Estão matriculados oito alumnos.

PUBLICAÇÕES A PEDIDO

UNGUENTO DE DOAN para hemorrhoides, eczema e enfermidades da pelle

Se bem que a applicação deste Unguento seja exclusivamente para doenças cutaneas, é tal a diversidade de doenças a que esta denominação cabe, que o tornam artigo indispensavel em todos os lares domesticos.

A sua efficacia contra hemorrhoides está reconhecida em quasi todo o mundo. A penosa irritação e dôres que ellas causam, mitigam-sem com a primeira applicação, e mesmo os casos mais obstinados, que teem resistido por annos a outros tratamentos, cedem peremptoriamente á influencia deste curativo especifico.

Como accessorio de toucador é de valor inestimavel, não estraga a cutis mais delicada, pelo que muitas familias o usam vantajosamente nas enfermidades cutaneas, até de creanças muitissimo novas, assim como para cortaduras, borbulhas, erupções eczematosas, herpes, brotoeja, sarna, cravos, espinhas, pustulas e outras affecções semelhantes.

Para provar quão efficaz é o Unguento de Doan, enviaremos com muito prazer, a quemquer doente que o peça, uma amostra inteiramente gratis.

FOSTER-McCLELLAN CO.
Caixa do Correio 1062
RIO DE JANEIRO

(10344)

BENEFICENCIA PORTUGUEZA

A eloquencia do sr. presidente é uma revolução

Nos tempos em que esta formosa cidade era como o seu glorioso padroeiro illuminada a sebo e azeite de algodão; quando os seus conspicuos cidadãos vestiam calças de alçapão e collete de veludo e apagavam, com vistosos lenços de Alcobaça, a luminosa estrella cadente que o "picante cimonte", do que atulhavam as narinas, lhes punha na ponta do nariz; andou, por estes fantasticos jardins da aurora, que Cabral denunciou ao mundo, uma companhia de operetas; — a primeira que vinha ao Brasil.

Entre outras "joias" literarias do seu vasto repertorio, vinha uma opereta de grande successo intitulada o "Joven Telemaco".

Recordo-me com saudade dos tempos bons em que isso se passou, e jámais se apagou da minha mente a recordação do "genio" poetico em cujas mãos depositou Deus a penna que traçou os inspirados versos da saudosa opereta.

Nunca se conseguiu descobrir qual era o "genio" que, sob o pseudonymo de "Zé Antonho", escrevera aquella maravilha.

O primeiro verso dessa "formosa" opereta, que ainda hoje vive na memoria dos velhos frequentadores do Alcazar, é este:

"Nas apparencias syntheticas
Das illações acrobaticas,
Cessam as vagas magneticas
Das represalias aquaticas."

Um primor! Uma belleza! Um brilhante sem jaça...

Pois, "saibam todos" que, até ante-hontem, domingo da millionesima nonagesima, decima nona commemoração da Paschoa do Redemptor, viveu sob o mais rigido e sepulchral incognito o nome do autor inspirado de tão bella creação poetica.

Com a resurreição de Christo, resuscitou, num magnifico discurso, na Beneficencia Portugueza, o "glorioso" actor do "Telemaco"!

O estylo é o homem: e se o sr. commendador José Antonio da Silva não é o autor da alludida opereta, a quadratura do circulo é um facto e a existencia do mundo é um mytho!

Para garantia da minha supposição bastava transcrever aqui alguns periodos da... incommensuravel oração de s. s.

Ella porém veiu publicada num jornal de hontem, 21 de abril.

Leiam, pasmem e digam como Cicero... até quando Ca... lino, abusarás da nossa paciencia.

Praza aos céus que a Beneficencia soffra só esses discursos, sem soffrer os lamentaveis desastres de certa casa de molhados e da Companhia de S. Joaquim.

Conselheiro, *Acacio*.

(Transcripto). (D. 22062)

DR. JOÃO RIBEIRO

Ministro, que não rouba nem deixa roubar não serve.

POLITICA
(D. 22888)

ATTENÇÃO

Henrique Partela declara não dever a ninguem aqui ou na praça do Rio de Janeiro.

Quem, todavia, se julgar seu credor por qualquer fórma ou titulo é convidado a vir no prazo de 30 dias, improrogavel, a contar de hoje, allegar seus direitos, que se forem justos, será attendido.

Outrosim, convida aos seus devedores, por conta ou titulo, a virem saldar seus debitos para evitar maior dispendio, com a liquidação, dispendio este que será carregado na conta ou titulo a liquidar.

E para que ninguem allegue ignorancia, publica este aqui pel'"O Ipanema" e, no Rio de Janeiro, pelo "Correio da Manhã".

Villa Rio José Pedro, 12 de abril de 1919. (D. 22816)

A toda pessoa que tiver propensão á fraqueza pulmonar é mister tomar medidas preventivas de limpesa e alimentação. Além disto, deveria tomar a Emulsão de Scott de oleo de figado de bacalhão, a qual é um dos medicamentos mais valiosos para combater as doenças das vias respiratorias, tendo sido sempre recommendado, pelas autoridades medicas do mundo inteiro.

520)

DECLARAÇÕES

BEN.:. LOJ.:. GANG.:. DO RIO

Sexta-feira, 25 do corrente, sess.: de finanças. — *Proença*, Secr.: (D. 22500)

VENERAVEL E ARCHIEPISCOPAL ORDEM TERCEIRA DE NOSSA SENHORA DO MONTE DO CARMO

DOTE DE 666$666

Legado do ex-irmão bemfeitor Antonio José Ribeiro

No proximo mez de Maio realizar-se-á o sorteio do dote supra mencionado, para cumprimento, no exercicio compromissal vigente, do referido legado.

A esse sorteio só poderão concorrer, na forma da disposição testamentaria, noivas orphãs de paes ex-irmãos da Veneravel Ordem, que hajam fallecido pobres, e o dote será pago á orphã sorteada, depois de casada, e mediante apresentação das certidões dos casamentos civil e religioso, catholico.

Outras informações serão dadas na Secretaria, sita á rua do Carmo n. 46, sobrado, das 10 ás 16 horas, até o dia 25 de Abril proximo futuro; a quem possa interessar o presente annuncio.

Rio de Janeiro, 30 de Março de 1919. — O Secretario, *Francisco Borbosa da Rocha*. (10198)

ACADEMIA NACIONAL DE MEDICINA

EDITAL DE CONCURSO

Acha-se aberta, até o dia 20 de maio proximo, a inscripção para os concursos, por meio dos quaes serão preenchidas as actuaes vagas de membro titular (uma na secção de Medicina geral, uma na de Cirurgia geral, outra na de Cirurgia especializada e uma na de Pharmacia).

Os srs. candidatos deverão satisfazer as condições seguintes:

a) Ser brasileiro, formado em medicina (ou em pharmacia, para a respectiva secção), por Faculdade official do Brasil, ou ter sido habilitado ou reconhecido tal pela autoridade competente, a juizo da Academia, quando diplomado por instituição estrangeira;

b) Ensinar a medicina ou a pharmacia professadas nas Faculdades officiaes do Brasil, ou ter exercido uma ou outra por espaço de tempo nunca inferior a cinco annos;

c) Juntar ao requerimento de logar proximo que permitta comparecer ás sessões;

d) Apresentar uma dissertação ou memoria, de lavra propria e inedita, relativa a algumas das materias da secção a que concorre;

e) Juntar ao requerimento de inscripção um memorial mencionando e documentando todos os titulos, serviços publicos, trabalhos scientificos, opiniões a respeito dos mesmos da imprensa scientifica, nacional ou estrangeira, emfim, tudo quanto possa servir para demonstrar meritos profissonaes.

Para a secção de Pharmacia é condição essencial que o candidato seja pharmaceutico com exercicio da profissão, embora graduado em outro ramo de conhecimentos.

Secretaria da Academia, 19 de abril de 1919. — *Dr. Olympio da Fonseca*, secretario geral. (10617)

ASSOCIAÇÃO BRASILEIRA DE IMPRENSA

Assembléa Geral Ordinaria
(1ª *Convocação*)

De accordo com o art. 30, paragrapho 4º dos Estatutos sociaes, e de ordem do sr. presidente, estão convocados os srs. socios para a Assembléa Geral Ordinaria, a realizar-se, domingo, 27 do corrente, ás 8 horas da noite, na séde social. *Ordem do dia* — Leitura do parecer da Commissão de Contas e eleição da nova directoria.

Rio de Janeiro, 24 de Abril de 1919. — *Sylvio Leal da Costa*, 1º secretario. (10644)

DISPENSARIO DA GLORIA

Sessão a 27, domingo, ás 2 1|2 horas da tarde, rua S. Salvador n. 65. Ordem do dia: Posse de funccionarios, informações do presidente, parecer da commissão sobre a Liga contra a avaria. (D. 24085)

AUG.:. LOJ.:. CAP.:. LUZITANA

De accordo com as disposições do Reg.: Ger.: da Ord.:, convido todos os OObr.: do Quadr.: a comparecerem á Sess.: de Eleições para a Adm.: no anno 1919—1920, que se realizará sexta-feira, 25 de Abril corrente.

Julio, 7.: Secr.: (D. 22403)

ASSOCIAÇÃO DE SOCCORROS MUTUOS DE NICTHEROY

Séde: RUA DE S. JOÃO n. 91

De ordem do sr. presidente, convido aos srs. associados a se reunirem em Assembléa Geral extraordinaria, em sua séde, no dia 25 do corrente, ás 7 horas da noite, para o fim especial, de autorizar a Administração a vender apolices do patrimonio social, para liquidação do debito desta Associação com os herdeiros dos associados fallecidos.

Nictheroy, 22 de abril de 1919. — *João da Rocha Lopes*, 1º secretario. (10620)

URODONAL

DISSOLVE O ACIDO URICO

Gotta — Areias — Rheumatismos — Arterio-Sclérose — Azias

A opinião medica:

Em toda a parte onde possa existir, o acido urico não pode affrontar contra esse energico dissolvente e mobilisador que é o *Urodonal*. Este o enxota de toda parte, das fibras musculares, das paredes digestivas que elle torna pesado, como das tunicas vasculares arteriaes que elle incrusta; do derma que elle empasta como dos alveolos pulmonares e dos elementos nervosos que elle impregna. De onde se vê a multiplicidade dos bemfazejos resultados resultantes da lavagem do organismo que, elle só, resume e concreta tantas indicações therapeuticas. Que o tivessem podido discutir outr'ora, é penoso; não é mais possivel, na nossa epoca, desconhecer e contestar o seu valor. — *Dr. Bettoux*, da Faculdade de Medicina de Montpellier.

Communicações á Academia de Medecina - 19 de Novembro de 1908
Academia de Sciencias - 14 de Dezembro de 1908

O *Urodonal* realisa uma verdadeira sangria urica (acido urico, uratos e oxalatos)

Os Estabelecimentos CHATELAIN acabam de ser nomeados por Sua Santidade o Papa Benedicto XV, fornecedores de seus productos do Palacio do Vaticano.

Vende-se em todas as boas Pharmacias e Drogarias

Agentes geraes para o Brasil:

113, Rua General Camara - FERREIRA & VASCHY - Caixa do Correio 624

(8198)

CAIXA FUNERARIA "21 DE ABRIL"

Séde, travessa Alice n. 25

Nessa joven instituição, em commemoração á data de sua fundação, realizou-se em 21 do corrente, a sessão solenne de que trata em seus Estatutos, e nella foi empossada a seguinte administração eleita na segunda Assembléa Geral ordinaria, realizada no dia 16 do mez proximo passado, que ficou assim constituida: — presidente, Theodosio Antonio dos Santos; vice-presidente, Annibal de Souza Neves; 1º secretario, Vicente Borges de Faria; 2º secretario, José Antonio da Fonseca; thesoureiro, João Pereira Ribeiro; procurador, Leocadio Eugenio da Rosa; commissão de finanças: Luiz dos Santos Barata, José Lopes e Theophilo Ferreira Barbosa; commissão syndica hospitaleira: Elias Joaquim Pereira, João Telles de Carvalho e Oscar Alves da Silva.

A administração aproveita a opportunidade para agradecer a todas as pessoas que honraram com a sua presença a essa sessão, contribuindo assim para maior realce dessa modesta festa.

Secretaria, em 23 de Abril de 1919. — *Vicente Borges de Faria*, 1º secretario. (D. 22952)

CAIXA FUNERARIA DOS EMPREGADOS DA ESTAÇÃO DE S. DIOGO

De ordem do sr. presidente, convido aos srs. associados quites a se reunirem em assembléa geral extraordinaria, em sua séde, no dia 3 de maio p. futuro, ás 12 horas, para o fim especial de assistirem e discutirem a leitura e revisão dos estatutos.

Rio, 25 de Abril de 1919. — *Cicero de Carvalho*, 1º secretario. (D. 23206)

ASSOCIAÇÃO BENEFICENTE DOS EMPREGADOS NO CAES DO PORTO DO RIO DE JANEIRO

CONSELHO DELIBERATIVO
(3ª *Convocação*)

Convidam-se os membros do Conselho Deliberativo para uma reunião que se realizará no dia 28 do corrente, ás 19 1|2 horas, na séde social, á praça Mauá n. 3, sobrado, para discussão do Relatorio, balanço e contas relativos ao exercicio de 1918 e outros assumptos de interesse social.

Tratando-se de questões de tão grande interesse, e tendo comparecido em segunda convocação apenas tres srs. conselheiros, a Directoria teve escrupulo em consentir na approvação de suas contas por tão reduzido numero de Conselheiros, e por isso pede encarecidamente o comparecimento a esta 3ª convocação, pois será forçada a cumprir os Estatutos deliberando-se com qualquer numero.

Rio de Janeiro, 25 de abril de 1919. — *A directoria*. (D. 24080)

BEN.:. LOJ.:. GANG DO RIO

Sexta-feira, 25 do corrente, eleição de Repr.: á Ass.: Geral. — *Proença*, Secr.: (D. 22500)

IRMANDADE DOS MARTYRES S. CHRISPIM E SÃO CHRISPINIANO

MESA CONJUNTA

De ordem do Carissimo Irmão Provedor, convido irmãos desta Veneravel Irmandade a se reunirem, hoje, 25 do corrente, ás 4 horas da tarde, no Consistorio da Veneravel Confraria de N. S. da Lampadosa, em sessão de Mesa Conjunta afim de resolverem assumptos do maximo interesse.

Consistorio, 25 de abril de 1919. — O secretario, *Luciano del Giudice*. (D. 24081)

AUG.:. BEN.:. LOJ.:. CAP.:. FRATELLANZA ITALIANA

Hoje sessão magna. — O ir.: secr.: (D. 22998)

ANNUNCIOS

CHAPÉOS

Salda-se chapéos enfeitados, para senhoras e creanças, em palha, seda, renda, desde 8$, 10$, 12$, 15$, etc. Largo do Machado n. 52, sobrado; teleph., Beira-Mar, 114. (D. 23175)

VENDE-SE

Uma boa casa, terreno 11 de frente com 100 de fundos, todo arborizado, á rua Cardoso de Castro n. 32, antiga S. José (Anchieta); trata-se com o sr. Aguiar, aos domingos. (D. 23.172.)

Machinas de costura

dos mais afamados fabricantes. Concerta-se qualquer machina, garantindo a perfeição do trabalho. Grande stock de peças avulsas. Casa Gerin, rua Sete de Setembro n. 105. (D. 23.235.)

BOIS

Vendem-se novilhos, optimos para tracção. Informa-se na rua Municipal n. 24, com o sr. Julio Cesar Lutterbach ou na fazenda da Gloria. Estação Bacella, com o mesmo senhor. (D. 24.071.)

Bom futuro para moças

Deveis garantir o vosso futuro, aprendendo côrte, costura, chapéos, bordados, musica e piano. Garantimos que ficareis habilitadas em pouco tempo e por modico preço. Rua de São José n. 93, 2º andar. Tratar das 11 ás 14 horas. (D. 23.238.)

CORYPILLINA

Loção vegetal, que faz nascer cabellos. A maior descoberta mundial, feita por um sertanejo. Encontra-se nas boas pharmacias, drogarias e perfumarias. Deposito: Pharmacia Paris, rua do Passeio, 56. (D. 20442)

PHOSPHOL

E' UM ASSOMBRO!... é o unico *tonico-digestivo* que *faz engordar; cura anemia, o nervosismo, as enxaquecas; predispõe ao trabalho, aviva a intelligencia.* Depositarios: Carlos Cruz & C., 7 de Setembro, 81. (D. 16891)

PRECISA-SE

De um armazem no centro commercial; cartas com as necessarias informações a B. C. M., á caixa postal n. 728. (D. 21.998.)

LENHA

Aluga-se grande estancia com motor e serra e todo o pertencente. Rua Senador Eusebio n. 190. (D. 22.739.)

(4297) XAROPE **PAGLIANO** O melhor Purgante. O melhor Depurativo do sangue. 160 annos de successo.

Para ser forte é preciso ter o sangue puro. Para ter o sangue puro use o

BIODARSYL

Abre o appetite — depura — fortalece.

A' venda em todas as boas drogarias e pharmacias. (10258)

Moveis e pianos

Compram-se, casas mobiladas, cofres, auto pianos, bilhares, estatuas, louças, crystaes, tapeçarias, cortinas, objectos de arte, antiguidades, etc., etc. Não vendam sem chamar o Fernandes, á rua dos Ourives n. 59, loja. Tel. Norte, 1960. E' quem melhor paga e liquida immediatamente, seja qual fôr o valor. (D. 21.300.)

COSTUMES TAILLEUR em casemira desde 90$. confecciona.
J. SILVA — Carioca, 34. 1º andar.
(10527)

DENTES Só se consegue *hygienisal-os, avigoral-os e conserval-os* com o uso de "CALMETTINA". Vide o folheto junto ao frasco. A' venda em toda a parte. (8423)

A. G. D'ALMEIDA
PAPEIS PINTADOS
PARA TODO PREÇO
Rua dos Ourives 59, Rio
Telephone, Norte: 3275
(10333)

TOALHAS

Compram-se, grandes e usadas, de rosto ou de mão; rua Uruguayana n. 3, sobrado, com Duarte. (D. 22979)

Dr. Pache de Faria
OCULISTA
Tratamento especial da atrophia optica.
De 1 ás 3--3ª, 5ª e sabbado
Praça Olavo Bilac, 15.
(9280)

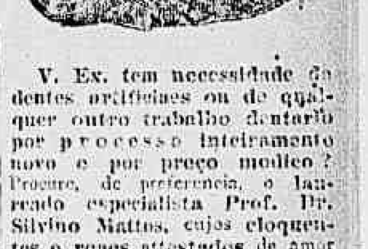

V. Ex. tem necessidade de dentes artificiaes ou de qualquer outro trabalho dentario por processo inteiramente novo e por preço modico? Procure, de preferencia, o laureado especialista Prof. Dr. Silvino Mattos, cujos eloquentes e renes attestados de amor aos estudos e de proficiencia relativa á cirurgia dentaria, ahi seguem, além de 23 annos de constante exercicio da profissão de dentista.

Eil-os:

Cirurgião Dentista pela Faculdade de Medicina do Rio de Janeiro, Bacharel em Direito pela Faculdade de Sciencias Juridicas e Sociaes do Rio de Janeiro, Academico de Medicina da Faculdade de Medicina do Rio de Janeiro, Academico de Engenharia da Escola Polytechnica do Rio de Janeiro.

Autor de diversas obras scientificas, em cujo numero se encontram de Theses Juridicas, impressa em 1917, na Typographia do "Jornal do Commercio" desta capital.

Laureado em varios Congressos Scientificos e em numerosas Exposições Universaes, Internacionaes e Nacionaes, nos quaes concorreu com trabalhos dentarios.

Consultorio: Rua Uruguayana, 3; das 7 da manhã ás 5 da tarde, todos os dias. — Teleph. 1.555 — Central. (D. 22975)

Bordados e a jour
Festonnés, picot, bordados a mão e a machina.
CASA *MME. COSTA*
Rua 7 de Setembro, 187
Telephone, Central, 1487
(8454)

HEMORRHOIDAS

Tratamento scientifico — SEM OPERAÇÃO. — Cura garantida em tres ou quatro semanas, para casos graves. — Physiotherapia.
Dr. M. Massulio, praça Tiradentes n. 16, das 9 ás 11 e das 2 ás 5 horas. (D. 19.314)

COMMERCIO

Rio, 25 de abril de 1919.

NOTAS DO DIA

Hoje, ao meio-dia, deverá realizar-se a assembléa da Companhia Soda Crystalizada "Gato".

Na Estrada de Ferro Central do Brasil termina hoje, ao meio-dia, o prazo para o recebimento de propostas para o fornecimento de taboas de pinho do Paraná, ou cedro, ou vinhatico.

Hoje, á 1 hora da tarde, deverão reunir-se os credores da fallencia de A. Sampaio Ribeiro.

Na Directoria Geral dos Correios serão recebidas até hoje, ás 2 horas da tarde, propostas para a execução de trabalhos e obras da lancha "Merity".

ASSEMBLÉAS ANNUNCIADAS

Companhia Brasileira de Energia Electrica, dia 26, á 1 hora.
Companhia Brasileira de Carbureto de Calcio, dia 26, ás 2 horas.
Sociedade Anonyma Fazendas do Carmo, dia 27, ás 3 horas.
Banco da Lavoura e do Commercio do Brasil, dia 28, á 1 hora.
Companhia Brasileira, dia 28, á 1 hora.
Companhia Carbonifera Riograndense, dia 28, ás 2 horas.
Companhia Morro da Mina, dia 29, á 1 hora.
Banco do Brasil, dia 29, á 1 hora.
Companhia Brasileira de Productos Chimicos, dia 29, ás 2 horas.
Companhia Tecidos Cometa, dia 29, ás 2 horas.
Companhia Docas de Santos, dia 30, ao meio-dia.
Companhia Agricola Botucatú, dia 30, á 1 hora.
Companhia Tecidos Confiança Industrial, dia 30, á 1 hora.
Companhia Vieira Mattos, dia 30, á 1 hora.
Companhia Mineração do Penedo, dia 30, ás 2 horas.
Companhia Minas de Carvão do Jacuhy, dia 30, ás 2 horas.
Companhia Minas e Viação de Matto Grosso, dia 30, ás 3 horas.
Companhia Commercio e Navegação, dia 30, á 1 hora.
Companhia Seguros Previdente, dia 30, á 1 hora.

COMPANHIA PROGRESSO INDUSTRIAL DO BRASIL

[illegible]

CONCORRENCIAS ANNUNCIADAS

Estrada de Ferro Central do Brasil, para o fornecimento de [illegible] para machinas e sobresalentes diversos, dia 26, á 1 hora.

Estrada de Ferro Central do Brasil, para o fornecimento de artigos diversos para a officina de reparação da maritima, dia 26, ao meio-dia.

Estrada de Ferro Central do Brasil, para o fornecimento de material electrico Stonne e Estaes Stuñe, dia 28, ao meio-dia.

Estrada de Ferro Noroeste do Brasil, para o fornecimento de artigos de expediente e impressos, dia 29, ao meio-dia.

Estrada de Ferro Central do Brasil, para o fornecimento de chapas de ferro galvanizado e corrugadas, correntes de segurança e travessas de freio, dia 30, á 1 hora.

Maio:

Estrada de Ferro Central do Brasil, para o fornecimento de trilhos e accessorios, dia 1, ao meio-dia.

Repartição Geral dos Telegraphos, para o fornecimento de 15.000 blocks-folhas, modelo T 91, dia 2, á 1 hora.

Repartição de Aguas e Obras Publicas, para o fornecimento de 10.000 metros de uteis de tubos, destinados á canalização d'agua, dia 2, ao meio-dia.

Estrada de Ferro Central do Brasil, para o fornecimento de oleo para a producção de gaz, dia 2, ao meio-dia.

Estrada de Ferro Central do Brasil, para o fornecimento de aço de alta velocidade e serras, dia 5, ao meio-dia.

Estrada de Ferro Central do Brasil, para o fornecimento de aço, dia 6, ao meio-dia.

Repartição de Aguas e Obras Publicas, para o fornecimento de 40.000 dormentes de madeira de lei á Estrada de Ferro Rio d'Ouro, dia 7, ao meio dia.

REUNIÃO DE CREDORES

Fallencia de A. Souza Pereira, dia 28, á 1 hora.
Fallencia de Cunha, Costa e Pombo, dia 29, á 1 hora.
Fallencia de Bucheid & C., dia 30, á 1 hora.
Maio:
Fallencia de Domingos Peres Souto, dia 1, á 1 hora.
Fallencia de Antonio Pereira Velloso, dia 1, ás 2 horas.
Fallencia de Alvaro de Moraes & C., dia 1, ás 2 horas.
Fallencia de Antonio da Costa, dia 2, á 1 hora.
Fallencia de Alfredo de Araujo & C., dia 2, á 1 hora.
Dia 1 — Companhia Industrial Mineira, juros.
Dia 2 — Companhia S. Pedro de Alcantara, juros.
Dia 2 — Companhia Commercial Brasileira, dividendo de 20$000.

CAMBIO

Hontem este mercado abriu em calma, correndo para os saques as taxas de [illegible] e [illegible] d. e para a compra das letras de cobertura a [illegible] d.

Pouco depois de iniciados os trabalhos, o mercado tornou-se estavel, vigorando para o bancario as taxas de [illegible] e [illegible] d. e para o particular a [illegible] d.

Durante o dia um banco chegou a sacar a 13 7|8 d.

O mercado fechou em calma, com o bancario cotado a [illegible] e [illegible] d. e as letras de exportação a 13 29|32 d.

TABELLAS DOS BANCOS

	A 90 D|V.	
Londres	13 5|8 a	13 13|16
Paris	$625 a	$640
	A' VISTA	
Londres	13 7|16 a	13 9|16
Paris	$635 a	$650
Italia	$520 a	$525
Belgica	—	$630
Portugal	2$430 a	2$580
Nova York	3$790 a	3$857
Buenos Aires (peso, ouro)	—	3$850
Buenos Aires (peso, papel)	1$690 a	1$700
Suecia	—	1$090
Japão	—	2$020
Beyruth	—	13 3|8
Hespanha	$775 a	$790
Suissa	$775 a	$780
Noruega	—	1$060
Syria	—	$665
Montevidéo	4$480 a	4$600
Vales, café	$630 a	$635
Vales, ouro, por 1$	—	2$028
	CABO	
Londres	—	13 9|16
Paris	—	$640
Italia	—	—
Hespanha	—	$780
Suissa	—	$780
Portugal	—	2$480
Buenos Aires (peso, papel)	—	—
Suecia	—	—
Noruega	—	—
Japão	—	—
Montevidéo	—	—
Nova York	—	3$810

Farinha de trigo argentina

Preços dos Moinhos Rio de La Plata — Buenos Aires (depositarios no Rio, Produce & Warrant Company):

Sultana	25$100
Gallia	24$500
Lutetia	24$000

MOVIMENTO DO CAFE'

SANTOS

Dia 23:
Entradas 32.191
Desde 1º 375.007
Média 13.[illegible]
Desde 1º de julho 6.[illegible]
Saidas [illegible]
Existencia 6.333.027

PREÇOS

Typo 4 13$700
Typo 7 12$300

Posição do mercado: estavel.

RIO

Pauta, 1$160

Entradas em 23: Saccas
E. F. Central 600
E. F. Leopoldina 3.004
Barra a dentro 1.415
Cabotagem 309
Total 5.425
Desde 1º 100.835
Media 4.385
Desde 1º de julho [illegible]
Media 4.924

Embarques em 23:
E. Unidos —
Europa 7.525
Rio da Prata —
Cabotagem 1.060
Cabo —
Total 8.585
Desde 1º 125.395
Desde 1º de julho [illegible]
Existencia em 24 230.848

Hontem, na abertura, este mercado apresentou-se firme, com alguma procura e bastante café á venda, tendo sido effectuadas, de manhã, transacções de 6.608 saccas, nas bases de 18$300, o americano, e 18$600, o europeu, por arroba, pelo typo 7.

A' tarde foram realizados negocios de 2.240 saccas, aos mesmos preços da manhã, fechando o mercado em posição inalterada.

A Bolsa de Nova York abriu com 3 pontos de baixa.

Passaram por Jundiahy 16.000 saccas e entraram por barra a dentro 816 ditas.

COTAÇÕES POR ARROBA

	Americano	Europeu
Typo 3	20$200	20$800
Typo 4	19$600	20$200
Typo 5	19$300	19$600
Typo 6	18$800	19$100
Typo 7	18$300	18$600
Typo 8	17$800	18$100
Typo 9	17$300	17$600

COTAÇÕES DE ROCHA FARIA & CIA.

Caixa postal, 210. End. telegr. "Rochafaria", rua Buenos Aires n. 160 (1º andar).

	Preços por 15 kilos
Typo 2	21$000 a 21$400
Typo 3	20$300 a 20$700
Typo 4	19$700 a 21$100
Typo 5	19$100 a 19$500
Typo 6	18$600 a 19$000
Typo 7	18$200 a 18$600
Typo 8	17$800 a 18$200
Typo 9	17$400 a 17$800

Mercado firme.

AGENCIA COMMERCIAL DO BANCO POPULAR DE MINAS GERAES

Rua Municipal n. 5 — Caixa postal 1673. End. Tel. "COLARES". PREÇOS POR 15 KILOS

Typos	Cafés do Sul e Oeste de Minas: Americanos	Cafés do Sul e Oeste de Minas: Cafés de côr	Cafés de outras procedencias: Americanos	Cafés de outras procedencias: Cafés de côr
2	22$450	22$980	21$734	21$939
3	21$910	22$460	21$039	21$214
4	21$418	21$930	20$[illegible]	20$733
5	20$[illegible]	21$[illegible]	19$712	20$124
6	19$[illegible]	20$[illegible]	19$000	19$307
7	18$[illegible]	19$[illegible]	18$[illegible]	18$[illegible]
8	18$[illegible]	18$[illegible]	18$[illegible]	18$[illegible]
9	17$[illegible]	18$[illegible]	17$669	17$[illegible]

NOTA — Mercado firme. — *A. J. da Costa Pereira* — *Sabino de Roberto*

ASSUCAR

Entradas em 23: 1.100 saccos.
Desde 1º: [illegible] ditos.
Saidas em 23: [illegible] saccos.
Desde 1º: 114.964 ditos.
Existencia em 24, de tarde: 146.272 saccos.
Posição do mercado: firme.

[illegible]

Branco crystal $760 a $820
Idem 2ª sorte $[illegible] a $[illegible]
Crystal amarello $[illegible] a $[illegible]
Mascavinho $[illegible] a $[illegible]
Mascavo $[illegible] a $[illegible]

ALGODÃO

Entradas em 23: 06 fardos.
Desde 1º: [illegible] ditos.
Saidas em 23: [illegible] fardos.
Desde 1º: 8.[illegible] ditos.
Existencia em 24, de tarde: 23.6[illegible] fardos.
Posição do mercado: estavel.

[illegible]

Sertões 32$000 a 33$000
[illegible]

PINTO LOPES & C.
Rua Benedictinos n. 25. Commissarios de café, manteiga e cereaes.

CARNES VERDES

NO MATADOURO DE SANTA CRUZ — Abatidos hontem: 527 rezes, 156 porcos, 11 carneiros e 40 vitellas.

Foram rejeitados: 3 1|8 r. e 7 p.

Foram vendidos: 34 1|4 rezes e 1 porco.

"Stock": Durisch & C., 40 rezes; J. P. de Aguiar, 140; A. Mendes, 60; C. E. de Mello, 85; F. S. Portinho, 60; J. P. de Abreu, 40; A. V. Sobrinho, 70; Oliveira Irmãos & C., 141; Lima & Filhos, 100, e F. P. de Oliveira, 32. Total, 767 rezes.

NO ENTREPOSTO DE S. DIOGO — Vendidos hontem: 487 3|4 1|8 r., 148 p., 11 c. e 40 v.

Os preços foram os seguintes: rezes de $900 a $930; porcos, a 1$500; carneiros [illegible] e vitellas, de 1$000 a 1$100.

MOVIMENTO DOS PORTOS AMERICANOS

Nova York, 24 — Partiu hoje para Santos o vapor "Sioux". Do Rio de Janeiro entrou o vapor brasileiro "Sergipe".

O MERCADO DE CHICAGO

Chicago, 24 — O mercado de cereaes abriu hoje forte.

As cotações pela manhã foram: milho para entrega em Maio $1,69 5-8 por bushel; para entrega em Julho $1,63 3-8 por bushel.

Cotações maxima para entrega em Maio durante os negocios da manhã foram $1,70 por bushel e a minima $1,68 1-4 por bushel.

Aveia para entrega em Maio 72 3-8 centavos por bushel; para entrega em Julho 72 3-8 centavos por bushel. Porco $53,60 por barril.

Cotações de encerramento: para entrega em Maio: Milho $1,67 3-4 por bushel; aveia 70 7-8 centavos por bushel e porco $53,15 por barril.

Nova York, 24 — Carne frigorificada de 19 a 26 centavos [illegible]

Nova York, 24 — Pelles. Não alteração de hontem; Bogotá [illegible] centavos a libra; America Central seccas 40 centavos; salgadas [illegible] a libra.

BOLSA

VENDAS

Apolices:

Uniformizadas, de 200$000, 4, a.	9[illegible]$000
Ditas de 1:000$, 4, a.	94[illegible]$000
Ditas idem, [illegible], 50, a.	93[illegible]$000
O. do Porto, 15, 20, a.	93[illegible]$000
C. do Thesouro, port., 600, a	93[illegible]$000
Ditas idem, [illegible], a.	93[illegible]$000
Ditas idem, [illegible], a.	93[illegible]$000
Ditas idem, 25, a.	940$000
Diversas Emissões, de 200$, [illegible], a.	9[illegible]$000
Ditas de 1:000$, 25, a.	93[illegible]$000
Ditas idem, [illegible], a.	93[illegible]$000
Ditas idem, 30, a.	93[illegible]$000
Ditas idem, [illegible], 400, a.	[illegible]
Municipaes, de 1906, port., [illegible], a.	1[illegible]$000
Ditas de 1914, port., 25, a.	1[illegible]$000
Ditas idem, [illegible], a.	1[illegible]$000
Ditas de 1917, port., [illegible], 10, 20, a.	188$000
Ditas de Nictheroy, [illegible], 100, a.	9[illegible]$000
E. do Rio (4 %), [illegible], a.	[illegible]

Bancos:

Commercial, 50, a.	185$000
Dito idem, 10, a.	186$000
Brasil, 37, a.	235$000

Companhias:

Terras e Colonização, 100, 200, 200, 500, a.	12$000
E. F. de Goyaz, 100, 100, 100, 100, 400, a.	50$000
Minas S. Jeronymo, 500, 1.000, a.	73$500
Ditas idem, 1.000, v|c. 30 dias, a.	74$500
Rêde Mineira, 100, 100, 100, 100, 200, 500, 1.000, a.	76$000
Ditas idem, 100, 400, a.	76$500
Ditas idem, 100, 200, a.	77$000
Ditas idem, 300, v|v. 30 dias, a.	75$000
Ditas idem, 200, v|v. 30 dias, a.	75$500
Docas da Bahia, 100, 1.000, a	121$500
Ditas idem, 200, 1.000, a.	122$000
Ditas idem, 300, 900, 1.000, v|c. 30 dias, a.	124$000
Ditas de Santos, nom., 50, a	580$000

Debentures:

Docas de Santos, 400, a.	214$000

VENDAS POR ALVARA'

Companhia Seguros Previdente, 2 acções, a.	1:561$000

OFFERTAS

	V.	C.
Apolices:		
Uniformizadas	950$000	946$000
O. do Porto	—	935$000
C. do Thesouro, portador	938$000	936$000
Div. Emissões	940$000	937$000
Bolivia	—	6[illegible]$000
E. de M. Geraes	933$000	933$000
E. do Rio (4 %)	100$000	99$500
Ditas ao portador	—	199$000
Ditas nom.	500$000	405$000
Municip. de 1906	188$000	187$000
Ditas nom.	—	18[illegible]
Ditas de 1914	188$000	187$000
Ditas nom.	—	1[illegible]$000
Ditas de 1917	188$000	185$000
Ditas nom.	193$000	—
Ditas de 1[illegible] 20	—	320$000
Ditas nom.	—	320$000
Ditas de Nictheroy	—	9[illegible]$000
[illegible]rizonte	190$000	—
Ditas de Campos	—	2[illegible]$000
Ditas de Petropolis	—	2[illegible]$000
Bancos:		
Brasil	240$000	232$000
[illegible]ercantil	2[illegible]$000	2[illegible]$000
Commercial	187$000	187$000
Lavoura	190$000	187$000
Portuguez do Brasil	160$000	158$500
[illegible]	—	2[illegible]
Commercio	—	190$000
Predial do R. de Janeiro	60$000	—
C. de E. de Ferro:		
Minas S. Jeronymo	74$500	73$500
Rêde Mineira	[illegible]	76$[illegible]
Victoria a Minas	5[illegible]$000	30$000
Norte do Brasil	3[illegible]$000	—
J. Botanico	—	120$000
[illegible]	—	—
Goyaz	50$000	49$500
C. de Seguros:		
Minerva	80$000	—
Brasil	—	8[illegible]$000
Garantia	—	4[illegible]$000
Integridade	1[illegible]$000	—
Argos Fluminense	1[illegible]$000	—
Previdente	1[illegible]$000	2[illegible]$000
Confiança	—	—
Anglo Sul Americana	—	8[illegible]$000
Varejistas	—	25$000
C. de Tecidos:		
Fabril S. Antonio	—	22$000
Moraes Sarmento	—	24$000
Alliança	200$000	185$000
America Fabril	[illegible]	3[illegible]$000
Prog. Industrial	[illegible]	1[illegible]$000
S. Pedro de Alcantara	—	3[illegible]$000
Corcovado	200$000	—
Carioca	—	185$000
Brasil Industrial	—	170$000
Petropolitana	—	231$000
Manuf. Fluminense	170$000	—
S. Felix	—	70$000
Tijuca	200$000	—
Conf. Industrial	185$000	—
C. diversas:		
Docas da Bahia	122$500	121$500
Docas de Santos, nom.	590$000	—
Ditas port.	589$000	582$000
Terras e Colonização	12$000	11$500
Lavand. Confiança	210$000	—
Loterias N. do Brasil	12$500	11$750
Transp. e Carruagens	—	60$000
Nacional de Moagem	—	131$000
Ararangá	—	65$000
Mercado Municipal	—	85$000
Ararangá	—	65$000
Debentures:		
Docas de Santos	214$500	214$500
Tecidos Alliança	—	205$000
Docas da Bahia, 2ª série	252$000	—
Mineira Auto-Viação	100$000	—
Tecidos Mageense	178$000	—
Brasil Industrial	195$000	—
Linho Sapopemba	—	190$000
Manuf. Fluminense	196$000	—
Tecidos Corcovado	—	200$000
America Fabril	—	204$000
Santa Rosalia	190$000	—
Usinas S. Gonçalo	204$000	—
Mercado Municipal	208$000	205$000
Ind. Campista	194$000	180$000
Tecidos Botafogo	140$000	100$000
Fiat Lux	200$000	197$000
Letras:		
Tecidos Carioca	206$000	200$000
Comm. C. S. Minas Geraes	—	102$000

RENDAS PUBLICAS

RECEBEDORIA DE MINAS

Arrecadação do dia 24 31:689$381
De 1 a 24 364:45[illegible]
Em egual periodo do anno passado 213:985$313

EXPEDIENTE DA ALFANDEGA

Esta repartição arrecadou hontem, a importancia de 257:410$013 de renda, sendo 130:044$095 em ouro e .... 127:365$340 em papel.

De 1 a 24 do corrente foram arrecadados 5.270:[illegible].

Em egual periodo do anno passado foram arrecadados 3.130:[illegible] sendo a differença para mais, no corrente anno, de [illegible].

— No requerimento de Augusto Vaz & Cia., pedindo vistoria em uma caixa marca triangulo 601, contendo gravatas de seda, vinda pelo vapor "Darro", entrado a 23 de novembro do anno passado, o sr. inspector exarou o seguinte despacho: "Os documentos juntos informam os termos da informação da Compagnie du Port. Assim, nenhuma formalidade preliminar deixou de ser preenchida para verificação da violação do volume e constatação do extravio de mercadoria, o contrario não induzido, a suppor o facto do pagamento dos direitos haver precedido o exame, de que dá conta o laudo da commissão de vistorias. Não ha, pois, como applicar os fundamentos da ordem 256, de 26 de julho de 1911, á Delegacia Fiscal do Rio Grande do Sul. E, porque considero juntas as conclusões attingidas pela mesma commissão, condemno o commandante do vapor inglez "Darro", entrado a 23 de novembro ultimo, ao pagamento dos direitos de 20 kilos de gravatas de seda, extraviadas, na importancia de 1:120$, sendo ouro 616$000 e papel 504$".

— Foram deferidos os requerimentos de Adelino Magalhães & Cia., A. Ramada e A. E. Gaspar & Cia., pedindo restituição das quantias de ...., 70$161, 7$071 e 82$310, pagas a mais nos despachos ns. 527, de março; ... 3597, de novembro, e 4913, de dezembro do anno passado.

— Serão vendidas em leilão amanhã, ao meio dia, no armazem 10 do caes do porto, as seguintes mercadorias, descarregadas dos vapores ex-allemães: arrebites de ferro, garrafas vasias, ferros para engommar, cerveja commum, palitos phosphoricos, peças para machinas, bijouteria de cobre, pesos de ferro, talhas de cobre, perfumarias, brinquedos, bycicleta movida a gazolina, biscoutos, baldes de cobre, fumo em folha, farinha alimenticia, obras de vidro, machina completa para lavar roupa, facões para matto, correntes de ferro galvanizado, 246 saccos de café em grão, estopim, desinfectante, moveis e utensilios domesticos, cadeiras, vinho acetificado, etc.

— Foi indeferido o requerimento de A. Marques & Cia., solicitando relevação da armazenagem vencida pelas mercadorias submettidas a despacho pela nota nº 12, de abril corrente.

— Foram concedidas as seguintes restituições, de direitos pagos a mais: Companhia Commercial Hollandeza da America do Sul, 115$681; E. Salathé & Cia., 81$865; Campanhia Commercio e Navegação, 213$216 e 346$470; Delfim Fontes & Cia., 259$338 e ... 185$412; Costa Pereira & Cia., 160$010; Costa Pacheco & Cia., 377$185; Cagnobbio & Julien, 81$490; Coelho Martins & Cia., 7$664; Alberto Gomes & Cia., 163$000 e 71$810; Adelino Magalhães & Cia., 138$822, e Azevedo Jardim & Cia., 741$901.

— Foram distribuidos na 1ª secção, ao escripturario Candido Pessoa, o manifesto nº 300, do vapor italiano "Principessa Mafalda", procedente de Genova, com carga em transito.

— Embarcações despachadas.

Para Marselha, vapor nacional "Itaguaribe", com varios generos; para Cabo Frio, reboque nacional "Helios"[illegible], e hiate motor nacional "Alayde", em lastro; para Aracajú, vapor nacional "Montenegro", com varios generos; para Santos, vapor americano "Belvedere", com varios generos; para Barbados, vapor americano "Mojave", em lastro; para Liverpool, vapor inglez "Roeburn", com varios generos; para Santos, vapor inglez "Byron" em transito; para Buenos Aires, vapor inglez "Vasari", com varios generos; para o Pará, vapor nacional "S. Paulo", com varios generos.

— Movimento do Caes do Porto. Embarcações em descarga nos armazens em 24 do corrente:

Barca Norueguesa "[illegible]" descarga carvão, arm. 1; Barca Norueguesa "Oberbank" descarga carvão, arm. 2; Chatas com carga do "Europa" e do "Cauto", arm. 3 — 4; Barca Norueguesa "Ekkaren" descarga carvão, arm. 4; Vapor Argentino "[illegible]" descarga de [illegible], arm. 4; Chatas com carga do "Ruy Barbosa" e do "Giraffe", arm. 5 — 4; Vapor Nacional "Uberaba", arm. 6 — 8; Vapor Americano "Randolph S. Warner" descarga carvão, arm. 7; Chatas com carga do "Belvedere", arm. 7 — 8; Chatas recebendo minerio, arm. 8; Chatas recebendo minerio, pat. 9; Chatas com carga do "Herschel", arm. 9 — 4; Vapor Nacional "Rio Aquiry" cabotagem, arm. 9; Vapor Nacional "Montenegro" cabotagem, pat. 10; Barca Norueguesa "Dova Rio" recebendo minerio, pat. 10; Hiates Nacionaes "Alivio 4º" e Alivio 1º" cabotagem, arm. 10; Vapor Nacional "Teixeirinha" cabotagem, arm. 10; Vapor Uruguayo "Amazonas" descarga trigo, pat. 11; Barca Nacional "Isis" rec. carga, pat. 11; Pontão Nacional "Heliodesio" cabotagem, arm. 11; Vapores Nacionaes "Anna" e "Nazareth" cabotagem, arm. 13; Vapor inglez "Byron", arm. 16 — 8; Vapor inglez "La Place", arm. 17 — 8; Vapor inglez "Spectator", arm. 18 — 41 P. Mauá.

MOVIMENTO DO PORTO

VAPORES ENTRADOS

De Nova York e escs., inglez "Vasari", v. g. a Norton Megaw & C.

De Nova York e escs., sueco "Saga", v. g. a P. S. Nicolson & C.

De Porto Alegre e escs., nac. "Itaberá", v. g. á Lage Irmãos.

De Guaratuba e escs., nac. "Oyapock", v. g. ao Lloyd Brasileiro.

Do Pará e escs., nac. "Rio de Janeiro", v. g. ao Lloyd Brasileiro.

VAPORES SAIDOS

Para Buenos Aires, lugar americano "Cora F. Cressy".

Para Barbados, americano "Majave".

Para Porto Alegre e escs., nacs. "Itanema" e "Itapema".

Para Santos, nac. "Sargento Albuquerque".

Para Florianopolis e escs., nac. "Anna".

Para Liverpool e escs., inglez "Raeburn".

Para Santos, inglez "Belvedere".

Para Cabo Frio, hiate-motor nac. "Alayde".

Para S. João da Barra, nac. "[illegible]" e hiates "Alivio 1" e "Antonio IV".

MARITIMAS

[illegible]

VENDAS EM LEILÃO

LEILÃO DE PENHORES

EM 25 DE ABRIL DE 1919

A. CAHEN & C.

22, Rua Barbara de Alvarenga, 22

(CASA FUNDADA EM 1876)

Tendo de fazer leilão, no dia 25 de abril de 1919, ás 11 1/2 horas da manhã, de todos os penhores vencidos, previne aos srs. mutuarios que podem resgatar ou reformar as suas cautelas até a referida hora.

Esta casa não tem filiaes.

JEUVE LOUIS LEIB & C.
SUCCESSORES (D 20658)

Leilão de penhores

EM 27 DE ABRIL DE 1919

J. MENDES & COMP. — BECCO DO ROSARIO N. 9

Fazem leilão dos penhores vencidos e avisam aos srs. mutuarios que podem reformar ou resgatar as suas cautelas até á hora do leilão. (D. 21.755.)

Leilão de penhores

Em 26 de Abril de 1919

VIANNA, IRMÃO & C.ª

Rua Espirito Santo ns 28 e 30

Roga-se aos Srs. mutuarios reformarem suas cautelas vencidas até a hora do leilão. (10526)

Leilão de penhores

Em 26 de Abril de 1919

DIAS & MOYSÉS

Rua Barbara de Alvarenga, 14

Fazem leilão de todos os penhores vencidos e avisam os senhores mutuarios que podem reformar ou resgatar as suas cautelas até a hora de principiar o leilão. (10538)

Implorando a caridade

ANGELA PECORARO, viuva, com 80 annos de edade, completamente cêga e paralytica;
ANNA EMILIA ROSA, pobre velhinha, com 70 annos de edade;
AMANCIA, viuva, com 68 annos de edade, quasi cêga;
ANNA DO AMARAL, viuva, cêga e além disso doente e sem ninguem em sua companhia, recolhida a um quarto;
BERNARDINA, 74 annos;
CARLOTA, pobre velhinha sem recursos;
ELVIRA DE CARVALHO, pobre cêga e sem amparo da familia;
FRANCISCA DA CONCEIÇÃO BARROS, cêga de ambos olhos e aleijada;
ENTREVADA, r. Senhor de Matosinhos, 34, doente, impossibilitada de trabalhar, tendo duas filhas, sendo uma tuberculosa;
JOÃO DA CRUZ — Menino cêgo, paralytico e mudo, sem recursos;
LUIZA, viuva, com oito filhos menores;
SOARES, viuva, velha sem poder trabalhar.
MARIA EUGENIA, pobre velha, sem o menor recurso para a sua subsistencia;
SANTOS viuva, com 68 annos de edade, gravemente doente de molestias incuraveis;
VIUVA DE UM JORNALISTA, sem o menor amparo.
THEREZA, pobre ceguinha sem auxilio de ninguem.

Amas seccas e de leite

AMA SECCA — Precisa-se uma menina; avenida Rio Branco, 33, 1º andar. (D 22808) A

Cozinheiros e cozinheiras

ALUGAM-SE boas cozinheiras, mocinhas e outras, honestas e da roça; pedidos para Nova Iguassú', a Agenor Portugal. (Enviem sellos). (D 23203) B

ALUGA-SE uma perfeita cozinheira do trivial, sabendo fazer doces e massas; ordenado, 45$ a 50$; quem não estiver nas condições não se apresente; rua Bandeirantes n. 5, quarto n. 6. (D 23024) B

ALUGA-SE uma boa cozinheira do trivial, para casa de familia de tratamento, dando informações de sua conducta; á rua Marquez de Olinda n. 69. (D23070) B

ALUGA-SE boa cozinheira, para casa de familia ou pensão; informações, rua do Cattete n. 291, commodo n. 15. (D 21963) B

ALUGA-SE uma cozinheira do trivial; rua S. Pedro n. 256, loja. (D 21981) B

PRECISA-SE, perfeita cozinheira allemã, austriaca ou suissa, sabendo falar portuguez; rua Garibaldi, 67 —Muda da Tijuca. (D 23044) B

PRECISA-SE de uma boa cozinheira para o trivial e de uma pequena para serviços leves. Travessa do Commercio n. 22, proximo á rua do Ouvidor. (D 23015) B

PRECISA-SE uma boa cozinheira, que seja bem asseiada, para casa de pequena pensão familiar; prefere-se estrangeira; rua Conde Lage, 34. (D 23023) B

PRECISA-SE de ajudante de cozinha, na praia da Saudade n. 180. Ordenado 35$000. (D 21990) B

PRECISA-SE uma creada para cozinhar e lavar á rua Haddock Lobo n. 206, sobrado. (D 22829) B

Tuberculose, Anemia, Fadiga cerebral, Nervoso, Agenesia, Convalescença, Fraqueza geral, Falta de appetite e Má digestão.

Cura-se radicalmente e em puoco tempo com o verdadeiro REMEDIO ALIMENTO que é o

VIDALON

Incomparavel tonico, para os NERVOS, para os MUSCULOS, para o CORAÇÃO e para o CEREBRO

Tem seus attestados na vóz dos curados!

VENDE-SE EM TODO O BRAZIL 10536

PRECISA-SE de uma moça para cozinhar, lavar e serviços leves, em casa de um casal; rua Anna Barbosa n. 46 — Est. do Meyer. (D 21955) B

PRECISA-SE de uma creada que saiba cozinhar, para casa de pequena familia; rua Visconde de Tocantins n. 43 — Todos os Santos. (10628) B

PRECISA-SE de uma cozinheira, para pequena familia, á rua 18 de Outubro n. 92 — Muda da Tijuca. (D 22085) B

PRECISA-SE de uma boa cozinheira para casa de pouca familia e que tambem lave. Paga-se bem; rua Buenos Aires n. 120, 2º andar. (D 24055) B

PRECISA-SE de uma boa cozinheira para casa de pequena familia; rua Monte Alegre n. 59. (D 24050) B

Creados e creadas

PRECISA-SE de uma creada para todo serviço; rua Ubaldino do Amaral n. 44, sob. (D 22771) C

PRECISA-SE de uma creada para serviços de pequena familia, á rua Bomfim n. 222 — S. Christovão. (D 22820) C

PRECISA-SE de duas raparigas, uma para cozinhar, outra ama secca, casa de pequena familia, na rua da Serra n. 20— Andarahy Grande. Trata-se na rua Aguiar n. 47, Conde de Bomfim, provisoriamente. Paga-se bem. (D 22988) C

PRECISA-SE de uma copeira e arrumadeira, á rua de Itapiru', 391. Exige-se fiador de sua conducta. Pagamento certo. (D 22966) C

PRECISA-SE de uma boa arrumadeira e lavadeira; trata-se na rua Silva Jardim n. 16, perto do largo do Rocio (deposito de papeis). (C 10653) C

PRECISA-SE de uma boa lavadeira e arrumadeira, na rua Toneleiros n. 86 — Copacabana. (C 10652) C

PRECISA-SE de uma empregada, branca, para todos serviços em casa de um casal, para dormir no aluguel; na rua Maranguape n. 38, sob. (D 23263) C

PRECISA-SE de um empregado para serviços domesticos e tratamento de jardim; na rua Dzoito de Outubro n. 111 — Muda da Tijuca. (D 24010) C

PRECISA-SE de uma empregada, de meia edade, para todo serviço de casa de uma familia, composta de tres pessoas; rua Aristides Lobo, 55, casa 4. (D 24026) C

PRECISA-SE de uma boa arrumadeira para casa de pequena familia; rua Monte Alegre n. 59. (D 24051) C

PRECISA-SE de um rapaz para serviços de casa; Avenida Rio Branco n. 122, 2º andar. (D 24060) C

Empregos diversos

ALUGAM-SE uma boa lavadeira e uma engommadeira, só para esses serviços; rua S. Pedro n. 256, loja. (D 21980) C

CAVOUQUEIROS — Precisam-se na Avenida Niemeyer — Bond Humaytá — Leblon. (D. 22629) S

COPEIRO — Precisa-se de um mocinho, que dê fiança de sua conducta e que saiba com perfeição o serviço, na rua Gustavo Sampaio, 94, Leme. (D 22885) C

COSTUREIRAS e ajudantes, precisam-se á rua General Camara n. 210, sobrado. (D 22780) D

DACTYLOGRAPHA — Precisa-se de uma para auxiliar de ensino em uma escola, mesmo sem pratica. Cartas neste jornal, a C. P. (D 24043) D

PRECISA-SE, para pequena familia estrangeira (sem creanças), de uma empregada para todo o serviço; rua da Assembléa, 34, 2º and. (D 22912) C

PRECISAM-SE cigarreiras; dá-se fumo para fóra; rua Barão Bananal n. 164, campo dos Cardosos— Cascadura. (D 21977) D

PRECISA-SE de arrumador de quartos, para casa de pensão, que alguem garanta a sua conducta; ordenado 50$000; praia da Saudade, 180. (D 21989) D

PRECISA-SE de uma arrumadeira; rua Haddock Lobo n. 203. (D 23080) D

PRECISA-SE, de uma copeira e arrumadeira; rua 2 de Dezembro n. 46. (D 22852) C

PRECISA-SE um rapaz de 15 a 18 annos, para empregado em casa de familia; praia do Flamengo, 358. (D 22822) D

PRECISA-SE de uma menina de 12 a 13 annos, para serviços leves, em casa de casal sem filhos; rua Augusta n. 6 — Santa Thereza. (D 22860) D

TOSSE

Tome PEITORAL —:— —:— —:— MARINHO

Rua 7 de Setembro, 186.

PRECISA-SE de vendedores bastante relacionados no commercio de bebidas, para vender AZ de COPAS, o trunfo dos aperitivos; rua Maranguape n. 36, loja. (D 21975) D

PRECISA-SE de um bom official metallurgico que trabalhe em bancada; á rua do Lavradio n. 31, loja. (D 23084) D

Invicta

A melhor tintura para os Cabellos

·Guitry—Rio·

(C. 8681)

PRECISAM-SE carpinteiros; á rua Haddock Lobo n. 36. (D 22881) D

PRECISA-SE de um impressor para Minerva, na rua General Camara n. 137. (D 24019) D

PRECISA-SE de uma costureira de colletes de senhora. Paga-se bem, rua Visc. de Itauna 139. (D 24075) D

PRECISA-SE de um lavador de pratos, com pratica de ajudante; na praia do Retiro Saudoso n. 33. (D 24079) D

PRECISA-SE de um superior official de barbeiro, para sabbado; á rua Silva Manoel n. 43. (D 24082) D

PRECISA-SE de um official de sapateiro, na Estrada de Santa Cruz n. 3153 — Cascadura. (D 23207) D

PRECISA-SE de margeadores, para machina de cylindro; Lavradio n. 91. (D 23261) D

PRECISA-SE de um carregador, á rua do Cattete n. 343, armazem. (D 23233) D

Só 3 dias Só

é o tempo preciso para curar a gonhorréa mais antiga e rebelde com a

INJECÇÃO MARINHO

Os corrimentos das senhoras desapparecem no 1º dia de uso.

A VENDA EM TODAS AS PHARMACIAS

(8403)

PRECISA-SE de um rapaz de 14 a 16 annos, que tenha pratica de balcão de padaria, que dê referencias de sua conducta. Copacabana 1040. (D 22917) D

PRECISA-SE de uma boa bordadeira; rua Dois de Dezembro n. 44, 1º andar. (D 23228) D

PRECISA-SE de um caixeiro para seccos e molhados; rua do Cattete n. 343, armazem. (D 23232) D

PRECISA-SE um bom lavador de pratos; rua do Cattete n. 176, hotel. (D 22824) D

PRECISA-SE uma senhora para ajudante de lavadeira; rua do Cattete n. 176. (D 22826) C

PRECISA-SE de um empregado, branco, para serviços domesticos de um consultorio dentario e algum serviço na residencia. Deve saber ler, escrever e trazer boas referencias. Ordenado 50$, casa e camida; rua Dr. Dias da Cruz n. 149, sob. — Meyer. (D 22974) D

PRECISA-SE de uma rapariga para ajudar nos serviços domesticos a uma familia; rua General Bruce n. 272. (D 22797) D

PRECISA-SE de um menino de 14 a 17 annos, para tratar de passaros; rua Rodrigo Silva n. 28. (D 22828) D

PRECISA-SE de vendedores; rua do Lavradio n. 74, 1º andar; para tratar, das 7 ás 10 e das 4 ás 6 horas. (D 23259) D

PRECISA-SE de ajudantes e costureiras para camisas de homem, com machina, á rua Gomes Serpa, 46 — Piedade. (D 22971) D

PRECISA-SE de bons officiaes para alfaiates; pagam-se bons ordenados; na rua Visconde de Itauna, 153, praça 11 de Junho. (D 24058) D

Casas e commodos centro

ALUGAM-SE, em casa de uma senhora de todo o respeito, uma sala de frente e um quarto, sem mobilia, a um casal distincto ou senhor de tratamento e de toda a seriedade; trata-se com a proprietaria, á rua do Riachuelo n. 282. (D 23149) E

ALUGA-SE uma pequena lója, proxima ao Mercado Novo; trata-se na rua D. Manoel n. 33. (D 22851) E

ALUGAM-SE uma sala e um quarto bem mobilados, com banhos quentes e frios, telephone 5188, N., na pensão Mauá, avenida Central n. 5. (D 22825) E

ALUGAM-SE bons quartos, com pensão; na Avenida Central 35 A, 2º andar. (D 24024) E

ALUGA-SE um bom escriptorio; rua da Quitanda 51, 1º andar. (D 24018) E

ALUGAM-SE quartos e salas de frente, bem mobilados, casa completamente reformada; telephone 5288, Norte; avenida Central n. 9, 1º andar. (D 21784) E

APOSENTOS de frente, luxuosos e confortaveis, na pensão, em palacete novo, á rua D. Luiza n. 32 — Gloria. Tel. 2944, Cent. (D 21979) E

ALUGA-SE um quarto a moços solteiros, do commercio, á rua Visconde do Rio Branco n. 34. (D 23113) E

ALUGA-SE sala com pensão em casa de familia de tratamento; rua Paulo de Frontin 65 (Av. Mem de Sá). (D 24027) E

ALUGA-SE — V. ex. precisa alugar casa? Dirija-se á r. Senado n. 36, que lhe daremos informações completas de casas vagas no bairro que deseja, á Empresa. (D 24047) E

ALUGA-SE — Precisa alugar casa? Dirija-se ao Life Mensageiro, á r. Sachet, 9, tels. 36 e 97 Central, que evita que v. ex. se canse e perca tempo, procurando, pois fornece-lhe diariamente em 1ª mão, uma lista com informações detalhadas de todas as casas vasias do Rio de Janeiro. Nota — Não é agencia de creados. (D 24035) E

ALUGA-SE uma sala mobilada, frente; tem banhos quentes e telephone; rua Senador Dantas n. 59. (D 24078) E

HOMEM do commercio, precisa de quarto mobilado, arejado e muito socegado, com café de manhã. Off. com preço sob A. B. X., a esta folha. (D 22887) E

PRECISA-SE de uma casa em rua boa e familiar, de preferencia terrea, com 4 quartos, cozinha, banheiro, salas de jantar e visitas, mobiladas. Resposta por favor para a rua da Alfandega n. 112, com todos os esclarecimentos precisos. (D 23012) E

QUARTO —Aluga-se um bom quarto com pensão a casal ou senhoras; Avenida Rio Branco n. 122, 2º andar. (D 24059) E

BOCA *Um só preventivo e curativo das affecções bucoes existe*: é a "CALMETTINA". Vide o folheto junto ao frasco. A' venda em toda a parte. (8424)

Lapa e Santa Thereza

ALUGA-SE um bom quarto de frente, a rapazes do commercio, em casa de familia, na ladeira de Santa Thereza n. 6. (D 22708) F

ALUGA-SE o sobrado da rua Moraes e Valle n. 30; as chaves estão no pavimento terreo; trata-se na rua S. José n. 106, casa "Avellar". (D 22994) F

NINON, O ROUGE CHIC em todas as casas de perfumarias. (11172)

Cattete, Laranjeiras, Botafogo e Gavea

ALUGA-SE uma grande sala mobilada, a casal sem filhos e de tratamento, á rua D. Luiza n. 59 (Gloria). (D 22811) G

ALUGA-SE, com contrato, uma esplendida casa com jardim, installação electrica, aquecedor e fogão a gaz, em uma das melhores ruas de Botafogo; póde-se alugar com alguma mobilia; informações á rua Marquez de Olinda n. 102, das 12 ás 18, ás terças, quintas e sabbados. (D 22798) G

ALUGAM-SE aposentos elegantemente mobilados, a casal ou senhor de tratamento, á rua Corrêa Dutra n. 52, perto dos banhos do Flamengo. (D 22791) G

ALUGAM-SE uma sala de frente e um aposento menor, e independente, com pensão, a casal sem filhos, casa de familia; Marquez Abrantes n. 66. (D 22753) G

ALUGAM-SE, a preços muito reduzidos, quartos mobilados, com pensão, luz electrica e telephone, Pensão Familiar; praça José de Alencar, 14, Cattete. (D 22624) G

ALUGA-SE um commodo para banhos de mar; só para vestir; informações rua do Cattete n. 311, com o sr. Lopes. (D 21962) G

ALUGA-SE um quarto mobilado, com pensão, a casal; rua Buarque de Macedo n. 17. (D 21966) G

Garde-Meuble

(Sob o patrocinio do industrial LEANDRO MARTINS)

Guarda e conserva *Moveis, Tapeçarias* e todos os objectos que guarnecem o interior de habitações, em edificio expressamente construido para esse fim.

Deposito: Praça Marechal Deodoro n. 6 — Tel. Villa, 2552.
Escriptorio provisorio: Rua dos Ourives, 41 — Tel.: Norte, 1500. (10562)

ALUGA-SE, a casal, espaçosa sala de frente, com pensão, em casa nova, de familia; praia do Russell 18. (D 23018) G

ALUGA-SE um quarto mobilado á cavalheiro de tratamento, Silveira Martins 60. (D 24021) G

ALUGAM-SE — Informam-se boas casas vasias no Cattete, Laranjeiras e Botafogo; á r. Sachet, 9, tels. 36 e 97 Central. Nota — Não é agencia de creados. (D 24036) G

SEIOS

Desenvolvidos — Fortificados — Aformoseados

COM

A PASTA RUSSA

Do Doutor G. Ricabal

O unico Remedio que em menos de dois mezes assegura o desenvolvimento e a firmeza dos Seios, sem causar damno algum á saude da Mulher.

"Vide os attestados e o prospecto que acompanha cada Caixa".

A' venda nas principaes Pharmacias, Drogarias e Casas de Perfumarias do Brasil.

☛ Aviso — Remette-se registrado pelo Correio, para qualquer parte do Brasil, mediante a quantia de 10$000, enviada em carta com VALOR DECLARADO, ao Agente Geral — J. de Carvalho — Caixa Postal n. 1724. — Rio de Janeiro. (9578)

ALUGA-SE pequena garage para autos, com morada para chauffeur, á rua Lopes Quintas n. 78: informa-se na mesma. (D 23171) G

ALUGA-SE um quarto, só a senhora ou casal; não tem creança nem outro inquilino; rua Visconde de Silva n. 57, Botafogo. (D 23205) G

ALUGAM-SE boas casas, no Cattete, Botafogo e outros bairros; informações rua Senador Dantas n. 73, andar terreo, das 9 ás 4 da tarde. (D 22961) G

ALUGA-SE uma sala de frente, ou quarto, bem mobilado, com ou sem pensão, casa de familia; tem telephone; rua da Passagem n. 143, Botafogo. (D 22983) G

EM casa franceza, alugam-se quartos mobilados, com optima pensão; logar fresco e socegado, 10 minutos do centro da cidade; rua Costa Bastos n. 44. (D 23157) G

Leme, Copacabana e Leblon

ALUGA-SE, num sobrado com terraço sobre o mar, uma sala com um ou dois quartos, ricamente mobilados, para familias sem creanças ou cavalheiros. Posto de banhos de mar em frente da casa. Banhos quentes; rua Gustavo Sampaio n. 127; telephone, Sul, 819. (D 22716) H

ALUGA-SE o predio de porão habitavel á rua Prudente de Moraes n. 71 (Ipanema); chaves na pharmacia, á praça Floriano; trata-se á rua da Quitanda n. 15, 2º andar, das 4 ás 5 horas. (D 23224 H

NINON, O CREME DA MODA em todas as perfumarias (11172)

Catumby, Estacio e Rio Comprido

ALUGA-SE, em casa de pequena familia séria, um quarto independente; rua Dr. Rodrigues dos Santos n. 87, Estacio de Sá. (D 23102) J

ALUGA-SE um bom quarto de frente, a um senhor só ou a rapazes do commercio, á rua Collina n. 45, sobrado, esquina de S. Luiz (E. de Sá). (D 23085) J

PRECISA-SE alugar com urgencia, em casa de toda discrição, onde não haja outros inquilinos, nos bairros de Estacio de Sá, Rio Comprido, Haddock Lobo e Tijuca, uma sala independente para descansar. Cartas para José França, no escriptorio deste jornal. (D 22810) J

ALUGAM-SE — Informam-se boas casas vasias no Estacio, Haddock Lobo, Conde de Bomfim e transversaes; á r. Sachet, 9, tels. 36 e 97 Central. Nota — Não é agencia de creados. (D 24034) J

Haddock Lobo e Tijuca

ALUGA-SE um magnifico quarto, com janellas para a rua, a um casal sem filhos, em casa de familia de tratamento (com pensão); Haddock Lobo n. 180. (D 23220) K

S. Christovão, Andarahy e Villa Isabel

ALUGA-SE, a dois rapazes ou casal sem filhos, o sobrado composto de um salão, saleta e W. C., em casa de familia, no Campo de S. Christovão n. 84. (D 21752) L

ALUGA-SE por 4 mezes ou mais bello predio mobilado com moveis de estylo, novos, trem de cozinha, louça, crystaes, etc., com 4 quartos, 2 salas, dependencias, com aquecedor e fogão a gaz, etc., a pessoa de tratamento, sito á rua Villeta n. 4, São Christovão, bondes de S. Januario, J. Club e Cascadura; trata-se no mesmo. (D 23229) L

ALUGA-SE o bom, espaçoso e confortavel predio sito á rua Coronel Figueira de Mello n. 426, esquina da rua Souza Valente, S. Christovão, com bom terreno, jardim e dependencias. Foi todo reformado, pintado e forrado. Para informações no armazem da esquina, com o sr. Valle, onde se acham as chaves. (D 21984) L

ESPLENDIDOS APOSENTOS MOBILIADOS

FILIAL DO HOTEL VICTORIA—Diarias desde 4$000

RUA 13 DE MAIO N. 25 — TELEPHONE. CENTRAL 4793 — DEFRONTE DO THEATRO MUNICIPAL. (1510)

ERUPÇÃO na PELLE

Curou-se com o ELIXIR DE NOGUEIRA, do Phco. Chco. *João da Silva Silveira*, conforme declara em carta de 22 de outubro de 1912, o sr. Adelardo Dias Netto, residente em Santa Luzia do Carangola—(MINAS). (414)

ALUGA-SE o confortavel predio, com espaçosos e arejados aposentos, em centro de grande terreno com muitas arvores fructiferas, á rua Leopoldo n. 198 (Andarahy), bondes do Uruguay; trata-se com o proprietario, á rua do Lavradio n. 121, telephone n. 2760, C. (D 22469) L

ALUGAM-SE bons quartos, bem arejados, com luz electrica e agua em abundancia, á rua General Canabarro n. 44, S. Christovão. (D 21993) L

SUBURBIOS

ALUGA-SE um quarto independente, em casa de familia, na rua da Piedade n. 101. Aluguel, 30$000. (D 23042) M

ALUGAM-SE as casas da rua Nazareth n. 35, 90$000; e D. Antonia, 28, 85$000; trata-se na rua da Constituição n. 15, das 8 ás 10 ou das 2 ás 5 — Meyer — Borges. (D 22746) M

ALUGA-SE o predio da rua Antonio Badajó n. 37. Aluguel, 60$. Estação do Rio das Pedras. (D 22769) M

ALUGA-SE a casa á rua Rosa Lobo n. 30, Penha, 3 quartos, duas salas; trata-se na rua do Rosario n. 72, ou Estrada Braz de Pina n. 380, armazem. (D 22847) M

ALUGA-SE por 43$ predio moderno, para pequena familia, rua Gallileu n. 78 A, Cachamby; chaves na venda, canto da rua Miguel Angelo. (D 22707) M

VIAS URINARIAS

Syphilis, molestias venereas e da pelle. Gabinete Electrotherapico do

Dr. Belmiro Valverde

Docente da Faculdade e da Academia de Medicina.

Tratamento rapido e garantido dos estreitamentos da uretra, genorrhéas, cystites, hydroceles e hemorroidas. Exame directo da bexiga e uretra por apparelhos proprios.

Consultorio: Largo da Carioca, 10, da 1 ás 5. Tel. 209, Central. (715)

ILHAS

ALUGA-SE uma boa casa, em Paquetá, com grande chacara, na praia da Guarda n. 53; trata-se na rua Monte Alegre n. 33. (D 24017) X

Compra e venda de predios e terrenos

COMPRA-SE UMA CASA moderna e confortavel, de cerca de 50 contos, para familia de tratamento; de preferencia em Laranjeiras, Gloria e Botafogo (até á praia). Informações a J. B.; Avenida Rio Branco n. 62. (D 22278) N

COMPRAM-SE predios e terrenos, bem localisados nesta capital. Informações detalhadas para a caixa 2, do "Jornal do Commercio", a A. (D 18234) N

Catarrho dos pulmões

Cura rapida com o

✻ PEITORAL MARINHO ✻

Rua 7 de Setembro, 186.

COMPRA-SE uma casa, em Copacabana ou Leme, com 4 quartos, no minimo, até 40:000$. Propostas e indicação devem ser dirigidas, em carta, a C. M., nesta redacção. (10.625.)

COMPRA-SE, até 25:000$, pequena casa, em Laranjeiras, Botafogo, Cattete e suas ruas transversaes. Escrever para este jornal, a S. A. V. (D 22970) N

VENDE-SE a casa n. 56 da rua Alvaro, Engenho Novo, situada no meio de grande terreno, com quatro quartos, tres salas e demais dependencias. Poderá ser vista a qualquer hora; trata-se na mesma. (D 22147) N

GRUPO de 4 casas assobradadas, com quintal, na rua Dedicação n. 22 (Morro do Pinto), vende-se ou aluga-se; trata-se no Restaurante Paris. (D 23040) N

PREDIOS e terrenos — Quer comprar ou vender algum ou obter dinheiro com garantia hypothecaria, a juros modicos? Procure Mourão Dias Santos, á r. do Rosario 161, sobrado, telephone N. 3166, pois tem sempre compradores, bons negocios e capitaes para collocar; tratando tambem de negocios federaes e municipaes. (D 22180) N

PREDIOS em prestações; quem tiver 3:000$, póde construir um predio de 8:000$; quem tiver [illegible] póde construir um de 9:000$; quem tiver 1:000$, póde construir um de 3:000$; quem tiver 5:000$, póde construir um de 10:000$; quem tiver 6:000$, póde construir um de 12:000$; quem tiver 8 contos, póde construir um de 14:000$; quem tiver [illegible] póde construir um de 18:000$, [illegible] sive o terreno; rua do Rosario [illegible] sala 4 com o sr. João, das [illegible] horas. [illegible] N

PREDIOS E TERRENOS — Quer comprar ou vender algum ou obter dinheiro com garantia hypothecaria, a juros modicos? Procurae J. Pinto, á rua do Rosario n. 142, sobrado. Tel. 2969 Norte, pois tem sempre compradores, bons negocios e capitaes para collocar. (10431)

VENDEM-SE dois predios á rua Paranhos n. 116, E. de Ramos; trata-se no mesmo. (D 22791) N

VENDEM-SE duas casas por 11:000$, na travessa Moraes Macedo n. 21 e 21 A, Tijuca; acham-se alugadas, logar muito saudavel e perto da Estrada Real; para ver, na mesma, e tratar na rua Glaziou n. 122. [illegible] N

VENDE-SE os predios da rua Maria Flora ns. 204 e 206, [illegible] com grande terreno de esquina; trata-se no 204, Encantado. [illegible] N

VENDE-SE uma casa por [illegible] tos, com 6 commodos e luz electrica e 5 minutos do bonde de Cascadura e 5 do trem da Linha Auxiliar; rua Ferreira Leite n. 148, Engenho de Dentro, perto dos Pilares. [illegible] N

VENDE-SE o predio da rua D. Maria [illegible] n. 75, estação do Rocha, com 3 pequenos quartos, 2 salas e jardim; está aberto, das 12 em deante, para ser visto. (D 24061) N

VENDE-SE uma propriedade no melhor ponto da praia de Botafogo; só para quem tiver dinheiro a gosto; informações na mesma praia n. [illegible] sobrado. [illegible] N

VENDE-SE por 62:000$ o elegante e solido sobrado, estylo moderno, no melhor ponto da rua da Saude com pavimento terreo, e 2 andares divididos em numerosos e confortaveis commodos; trata-se na rua da Alfandega 130, 1º, das 2 ás 6. (D 23165) N

VENDE-SE por 35:000$, na rua General Severiano, muito proximo aos banhos de mar e á Escola de Medicina um bellissimo e solido predio assobradado, com 2 salões, 5 bons quartos, despensa, cosinha, W. C. interno e externo, jardim e quintal. Trata-se á rua da Alfandega 130, 1º, das 2 ás 6. (D 23166) N

VENDE-SE por 21:000$, ultimo preço, o magnifico terreno da rua 24 de Maio n. 266, medindo 17,0 x 70,0 entre dois palacetes, tendo nos fundos um grande telheiro, com telhas francezas e columnas de ferro, proprio para estabulo, cocheira, garage, officina, ou deposito de materiaes, e na frente um solido chalet com 3 quartos, duas salas, despensa, cosinha com fogão a gaz e a lenha. Só o terreno vale 17:000$000. Vêr das 9 em deante. Trata-se na rua da Alfandega, 130, das 2 ás 6. (D 23167) N

CONSTIPAÇÕES

Tome PEITORAL —:— —:— —:— MARINHO

Rua 7 de Setembro, 186.

VENDE-SE um bom terreno á rua Dois de Fevereiro, proximo á rua Vinte e Cinco de Março, no Engenho de Dentro, medindo 11 ms. por 70 ms.; trata-se com Accacio, á rua do Rosario n. 116. (D 23069) N

VENDE-SE predio á rua Conselheiro Thomaz Coelho, Aldeia Campista, por 22:000$, com 4 quartos, 2 salas, pequeno jardim; trata-se com Ernesto Reis, das 8 ás 12 horas, na rua Haddock Lobo n. 94, e das 14 ás 17, á rua do Rosario n. 116. (D 24004) N

VENDE-SE, distante 2 minutos da estação de Quintino Bocayuva, com frente para a Estrada de Ferro, lado alto, excellente terreno com 11 ms. de frente por 54 de fundos, com tres casinhas de quarto, sala e cozinha, que rendem 95$000. Venda livre e desembaraçada por 3:000$; tratar com [illegible] da Cunha, rua Dr. Maciel n. 55, casa 2. (D 23236) N

VENDEM-SE, em Villa Isabel, 2 predios, juntos ou separados; rendem 240$ e são quasi novos, perto do bonde e praça Sete de Março; tem cada um 2 quartos, 2 salas, luz electrica e mais pertences, fachada moderna; preço dos tres 15:000$, ou separados, pelo mesmo preço; rua do Rosario n. 138, sala 4, com o sr. João, das 10 ás 5. (D 23247) N

Leite "Moça"

Chegou grande partida pelo vapor "GLENETIVE" e vende-se em todas as bôas mercearias. (9548)

INDICADOR

ADVOGADOS

DR. AMALIO DA SILVA — Rua Sete de Setembro, 207, sob.

DR. ALVARO GOULART DE OLIVEIRA — Advogado — Escriptorio, á rua Ouvidor n. 90, sala 5.

DR. ALFREDO BERNARDES DA SILVA, Gabriel Loureiro Bernardes, Alfredo Loureiro Bernardes, Waldemir Loureiro Bernardes — Advogados, rua Buenos Aires, 33. Tel. Norte 2246.

DR. SALGADO FILHO, GUALTER DE PINHO BASTOS e ANTONIO JOSE' SEABRA SOBRINHO — Advogados, rua General Camara n. 47, 1º andar. T. 5304, N.

DRS. VERISSIMO DE MELLO e DOMINGOS LOUZADA — Quitanda 45. Tel. 1150, Central.

DRS. ARTHUR LEMOS, CARLOS B. DE MIRANDA, S. MELIBEU LIMA e NOGUEIRA COELHO— R. do Rosario 132, 1º andar. Das 10 da manhã ás 5 da tarde. Tel. Norte 4975.

DRS. ADELMAR TAVARES, OSORIO DE ALMEIDA JUNIOR e HENRIQUE CASTRIOTO MELLO, transferiram seu escriptorio, para a rua do Rosario, 152, 1º andar. Tel. N. 5954.

Drs. Milton Arruda e Candido Antunes Filho — Advogados — Aceitam causas no fóro local, no dos Estados e em Portugal; adeantam custas em inventorios e acções; tratam de processos de montepio, meio soldo e aposentadorias; recursos para o Conselho de Fazenda de quaesquer decisões administrativas, etc. Têm representantes nos Estados e em Portugal; rua do Rosario 69. Tel. N. 2588.

Dr. J. M. Mac Dowell da Costa —Advogado — Rua Buenos Aires, 53. Telephone Norte 1208.

DR. RAYMUNDO MOREIRA —Advogado. Aceita causas civeis, commerciaes e criminaes, perante os tribunaes desta capital e de Nictheroy. Trata de inventarios, divorcios, montepios, aposentadorias, casamentos, justificações, emancipações, questões de marcas de fabrica, patentes de invenção e de quaesquer outros serviços forenses. Adeanta custas e advoga gratis, para os pobres; rua do Carmo n. 58. Tel. C. 2056.

DRS. OSWALDO DA SILVA PESSOA e BERTHO ANTONINO CONDE', advogados; rua do Rosario, 148, 1º andar.

MEDICOS

Molestias internas

DR. PIMENTA DE MELLO—Cons. Ourives 5, ás 3 horas, menos nas 4.ªs-feiras; em sua residencia: Affonso Penna 20, ás 2.ªs e 6.ªs, das 11 ás 12 horas.

DR. PIRES SALGADO — Molestias internas. Cons.: Rodrigo Silva, 28 (das 2 hs. em deante). Tel. C. 2902. Res.: Haddock Lobo n. 413. Tel. Villa 4186.

DR. LUIZ RAMOS — Cons.: Praça Saenz Pena 3, (das 9 ás 10 e das 3 ás 5 hs., diariamente). Tel. Villa 2880. Res.: R. Conde de Bomfim, 685. (Tel. V. 1639).

DR. A. BACKER — Medico da Policl. G. do R. de Janeiro. Mols. dos pulmões e coração. Syphilis, trat. pelo 914. A's 3.ªs, 5.ªs e sabbados, da 1 ás 3 hs. R. da Assembléa n. 98.

CLINICA MEDICA

DR. A. MAC DOWELL — (Doc. da Fac. de Medicina). Molestias internas — Appl. dos raios X, para o diagnostico. Cons.: rua Ourives, 29, das 3 ás 5—Res.: São Clemente 187. Tel. 1710, Sul.

DR. CAETANO DA SILVA — Esp. molestias pulmonares. Cons.: rua Uruguayana 35, das 3 ás 4, ás terças, quintas e sabbados. Resid.: r. 24 de Maio n. 154.

DR. BANDEIRA RODRIGUES — Med. e cir. em geral. Mol. das senhoras, creanças e syphilis. R. Gomes Serpa n. 48. (Piedade). Cons.: Flor. Peixoto, 134. Pharmacia, ás 11 hs. Tel. N. 5939. Elias da Silva 275. (ph. Ramos), da 1 ás 3 e das 7 1/2 ás 9 da noite.

Dr. Civis — Syphilis, vias urinarias, exames de pus, escarros, urina, etc. App. o 606 e 914. Cons. e residencia: r. Constituição 45, sob. Tel. 2111, Central.

DR. GARFIELD DE ALMEIDA — Director do Hosp. S. Sebastião. Docente da Fac., chefe do serviço da Liga C. a Tuberculose. Res.: S. Salvador 20. Tel Sul, 697. Cons. Assembléa, 18. Tel. C. 4728.

DR. GUILHERME EISENLOHR — Trata da tuberculose por processo especial, tendo conseguido a cura radical em centenas de doentes. Pratica o processo de "Forlanini". Cons.: r. Gonçalves Dias n. 62.

DR. HENRIQUE DUQUE — Consultorio: rua da Assembléa 83, residencia: R. Riachuelo 332.

DR. HENRIQUE DE ARAUJO — Syphiligraphia., mols. internas, cirurgicas das senhoras e das creanças. Cons.: Marechal Floriano, 17. Tel. N. 2341. Res.: Senador Euzebio n. 318. Tel. V. 3636.

DR. MARQUES CANARIO —Cons.: Uruguayana, 111. Res.: Dr. Domingos Ferreira n. 334.

DRA. ERMELINDA — Medica—Rua Carioca, 24, da 1 ás 3 hs., todos os dias. Tel. C. 3442.

DR. FLAVIO DE MOURA — Clinica medica. Consultas ás 2.ªs, 4.ªs e 6.ªs-feiras, das 10 ás 12 hs., na Res.: rua Buarque n. 21 (Leme). Tel. Sul. 1054.

DR. SAMUEL BAUZER — Medico e operador. Cons.: Av. Rio Branco 175, 1º andar, das 9 ás 11 hs. Tel. C. 5799. Res.: Haddock Lobo n. 33, sob. Entrada pela rua Zenhof. Tel. V. 2959.

Dr. Gomes Gardia — Clinica geral: TUBERCULOSE, CANCRO, MORPHEA, SYPHILIS. Processos novos. Cura radical. V. de Itauna, 23, 2 1/2 hs., ás 3.ªs, 5.ªs e sabbados. Tel. Norte 316c.

DR. LEONIDAS PORTO — Molestias internas. Livre docente e assistente de Clinica Medica da Faculdade de Medicina. Cons.: Rosario 140, ás 2 hs. Resid.: Corrêa Dutra 32. Tel. B. Mar, 3217.

MOLESTIAS DE ADULTOS, DE CREANÇAS E SYPHILIS

Dr. Carvalho Cardoso — Da Sta. Casa e do Inst. de Assist. á Infancia. Cons.: Assembléa 98, (4 ás 6 hs.). Res.: Conde de Baependy n. 34. Tel. Sul, 1761.

DR. CAMPOS DA PAZ — Clinica-medica, doenças das creanças e syphilis. Res.: rua 24 de Maio, 164. Consultorio: Pharmacia Popular, das 9 ás 10. Tel. 1403 V. Meyer e pharmacia Pereira de Souza, rua 24 de Maio 166, das 13 ás 15. Tel. 2030 Villa — Riachuelo.

CORAÇÃO, PULMÃO E VASOS

Dr. Antonio Pacheco — Clinica medica, especialmente coração, pulmão e vasos. Cons.: Ouvidor, 173. (Tel. N. 1862), das 3 ás 5 hs. Res.: Conde de Bomfim 172 (Tel. V. 1822).

Clinica medica e doenças nervosas; syphilis e molestias de senhoras

DR. THEO. DE ALMEIDA — Das 4 ás 6 hs., ás 2.ªs, 4.ªs e 6.ªs. Resid. e cons.: r. da Gloria, 82, sob. —Tel. provisorio, Central 2 (dois).

PARTOS, MOLESTIAS DE SENHORAS—TUMORES NO VENTRE

DR. ARNALDO QUINTELLA — Docente livre da Fac. de Med. Cons.: R. Assembléa, 28, terças, quintas e sabbados, ás 4 hs. Res.: D. Carlota 63. (Botafogo).

DR. QUEIROZ BARROS — Cons.: rua Primeiro de Março 18, da 1 ás 3 horas. Residencia: praia de Botafogo n. 194.

DR. AMERICO NASCIMENTO — Partos e molestias das senhoras. Cons.: rua da Carioca, 10, 1º andar. Das 2 ás 5. Tel. 4738, Cent. Res.: Cruz Lima, 37 (Flamengo). Tel. 2356, Sul.

CLINICA MEDICA, MOLESTIAS DAS SENHORAS, SYPHILIS

DR. ANNIBAL VARGES — Mols. das senhoras, pelle e trat. espec. da syphilis. Appl. electr. nas mols. nervosas, [illegible], garganta e ouvidos. Cons.: Av. Gomes Freire, 99, das 4 ás 6 hs. Tel. 1202, C.

VIAS URINARIAS, MOLESTIAS DAS SENHORAS E PARTOS

Dr. Rodolpho Josetti — Ex-assistente do Urban-Krankenhaus, de Berlim. Ex-assist. da Maternidade de Laranjeiras. Assist. de clinica cirurg. e gynecologica do Hospital da Gamboa. Cons.: Assembléa 28. Tel. C. 1000. Res.: Av. Atlantica n. 468. Tel. Sul, 2.000.

MOLESTIAS DA GARGANTA, NARIZ, OUVIDOS, BRONCHO-ESOPHAGOSCOPIA

Dr. F. Castilho Marcondes — Assist. da Fac. de Med. Ex-assist. do Prof. Brieger (Breslau) e do prof. Killian (Berlim), Uruguayana 25 (3 ás 5). Tel. 3762, C. Res.: Praia Bot. 188. Tel. Sul 2446.

Dr. Castello Branco — Rua da Assembléa n. 34. Com pratica dos Hosp. de Paris, Vienna e Berlim.

DOENÇAS MENTAES E NERVOSAS

DR. HENRIQUE ROXO — Prof. de clinica da Fac., com frequencia dos principaes hosp. europeus. Cons.: r. da Assembléa, 98, das 3 1/2 ás 7, 2.ªs, 4.ªs e 6.ªs. Res.: Vol. da Patria 355. Tel. Sul, 824.

Dr. W. Schiller — Consultas diariamente — Casa de Saude Dr. Eiras. (R. Marquez de Olinda), da 1 ás 3 hs. Tel. 2404, Sul.

Tratamento da tuberculose pulmonar pelo Pneumothorax Artificial (Processo de Folianini)

Dr. Edgard Abrantes — Cons.: Largo da Carioca, 18 (3 ás 4). Tel. C. 4235. Resid.: rua Barão de Flamengo 17. Tel. Sul 960.

MOLESTIAS DAS SENHORAS, OPERAÇÕES, PARTOS

Dr. Castro Peixoto — Chefe do serviço de partos da Policlinica de Creanças. Tel. V. 2260. Res.: rua Affonso Penna, 30. Cons.: Uruguayana 25, das 2 ás 4 hs. Tel. 3762, Cent.

DR. CAMACHO CRESPO — Partos e molestias de senhoras. Rua Conde de Bomfim 577. Tel. 1171, Villa.

Dr. Daciano Goulart — Da Policlinica de Creanças. Cons.: Uruguayana, 25, (4 ás 6 hs.). Tel. 3762, C. Res.: Itapagipe 110. Tel. 1140, V.

DR. LINCOLN DE ARAUJO — Da Acad. de Med. e da Sta. Casa. Cons.: r. Gonçalves Dias n. 57 (2 ás 4). Tel. N. 2611. Res.: Haddock Lobo 416. (Tel. V. 1261).

DR. MASSON DA FONSECA — Doc. da Fac. de Med. e medico adj. da Sta. Casa. Cons.: Uruguayana 37, das 3 ás 5. Tel. 1043, C. Res.: Laranjeiras 354. Tel. 5858, C.

DR. MIGUEL FEITOSA — Do serviço de gynecologia da Santa Casa de Misericordia. Cons.: Uruguayana 35, das 3 ás 5. Res.: Gal Camara n. 328, sob. Tel. 3067, Norte.

DR. PEDRO DE VASCONCELLOS — Medico e parteiro. Mols. das senhoras e das creanças. Cons.: Carioca 60. (Tel. C. 2727), ás 3.ªs, 5.ªs e sabbados (3 ás 5 hs.). Res.: rua Bella 143. (T. os Santos).

Dr. Lafayette Vieira — Da Maternidade de Laranjeiras. Dipl. pela Maternidade de Tarnier de Paris e com pratica dos Hosp. da Europa. Cons. Hospicio 83 (2 ás 4), 2.ªs, 4.ªs e 6.ªs. Tel. N. 3770. Res.: Barroso 34. Tel. Sul. 2387.

Doenças do estomago, intestinos, figado e nervosas — Exames pelos Raios X.

Dr. Renato de Souza Lopes — Espec. Docente na F. de Medicina; r. S. José, 39 (2 ás 5 hs.), ás 3.ªs, 5.ªs e sabbados. Tel. C. 5282. Res.: V. da Patria n. 33. Tel. 1793, Sul.

MOLESTIAS DAS CREANÇAS

DR. MONCORVO — Director fundador do Instituto de Assistencia á Infancia do Rio de Janeiro. Chefe do Serviço de Creanças da Policlinica. Especialista de doenças das creanças e pelle. Cons.: Largo da Carioca 24, ás 3 hs. Res.: Moura Brito n. 58.

DR. PEDRO CUNHA — Da Fac. de Med. e do Inst. de Assist. á Infancia. Cl. medica e das creanças. Cons.: Largo da Carioca, 18. Tel. 3061, C. A's 2.ªs, 4.ªs e 6.ªs, (das 5 em deante), ás 3.ªs, 5.ªs e sabbados (das 3 em deante). Res.: S. Salvador 73. Cattete. T. 1633, S.

DR. MADEIRA DE FREITAS — Cons.: rua da Carioca 52, 1º; 3.ªs, 5.ªs e sabbados, das 3 ás 5 hs. Tel. C. 1416. Res.: rua S. Francisco Xavier, 465. Tel. V. 2812.

CLINICA CIRURGICA, VIAS URINARIAS

DR. A. COSTALLAT—Da Sta. Casa. Com pratica dos hosp. de Berlim e Paris. Cons.: r. da Carioca, 50 (das 3 ás 5 hs.). Res.: trav. Umbelina 25. Tel. Sul, 2403.

DR. CARLOS WERNECK — Cirurgião da Sta. Casa. Cirurgia de adultos e creanças, mols. das vias urinarias e das senhoras. Cons.: r. Ourives 5, das 3 ás 5, ás 2.ªs 4.ªs e 6.ªs. Res.: r. Sorocaba. 26.

DRS. CARLOS NOVAES e JULIO DE MACEDO — Trat. da blenorr. aguda e chronica, estreit. e prostatites chronicas, pelas correntes thermo-electricas. Cons.: r. Carioca 50, das 12 ás 17.

Dr. Fred. Faulhaber — Adjunto do Hospital da Misericordia. Cons.: R. Carioca 30 (3 ás 5 hs.). Res.: R. Buenos Aires 144, 2º andar. Tel. Norte. 430.

DR. NELSON MARCOS CAVALCANTI — Dos hosp.: Misericordia e Benef. Port. Cirurgia, mols. das senhoras e vias urinarias. Cons. 23, Carioca, ás 2 hs. Res.: Passos Manoel, 34. Tel. B. Mar. 786.

DR. PEREIRA DA MOTTA — Medico e operador, vias urinarias. Syphilis. Cons.: 7 de Setembro 145. (das 2 ás 4). Res.: Mattoso, 70.

Dr. B. Sicupira — Vias urinarias. Cons.: R. Carioca 26, ás 4 horas. (Tel. C. 1856). Res.: R. Corrêa Dutra 168. (Tel. C. 4675).

DOENÇAS DA GARGANTA, NARIZ, OUVIDOS e BOCA

Dr. Eurico de Lemos — Prof. liv. da Faculdade de Medicina do Rio, com 20 annos de pratica. Cura garantida e rapida do Ozena (fetidez nasal), por processo novo. Cons.: r. da Assembléa 63, sob., das 12 ás 6 da tarde.

OPERAÇÕES, APPARELHOS, VIAS URINARIAS

DR. J. B. CANTO — Cirurgião da Santa Casa. Ex-Assist. do Prof. Gosset, de Paris. Cons.: Quitanda, 33 (1º), das 3 hs. em deante. Tel. C. 788. Res.: Pr. Botafogo 322. (Tel. S. 638).

MOLESTIAS DAS SENHORAS, PARTOS e VIAS URINARIAS

DR. OCTAVIO DE ANDRADE — Cura hemorr. uterinas, corrim., suspensão sem operação. Nos casos indicados, evita a gravidez. Cons.: r. 7 de Setembro 186, das 9 ás 11 e da 1 ás 4. Tel. 1591.

CIRURGIA GERAL, MOLESTIAS DAS SENHORAS, VIAS URINARIAS

DR. OSORIO MASCARENHAS — Formado e laureado pela Faculdade de Med. de Paris e ex-interno dos Hospitaes de Paris. Cons.: Av. Rio Branco 257, 2º, 3 ás 5. Tel. 940. Res. V. da Patria n. 229.

DR. POSSOLLO — Docente de clinica cirurgica da Faculdade. Assembléa 81, da 1 ás 3 hs. Tel. C. 4169. Res.: rua Inhangá n. 23. Copacabana.

VIAS URINARIAS, TUMORES NO VENTRE, MOLESTIAS DE SENHORAS

DR. JAYME POGGI — Cirurgião do Hosp. da Gamboa, com longa pratica nos hospitaes da Europa, é encontrado diariamente, das 3 ás 5 horas, em seu consultorio, na Casa de Saude Dr. Poggi, á r. Marquez de Abrantes 102. Tel. Sul, 71. Res.: Casa de Saude Dr. Poggi.

DOENÇAS DOS OLHOS, OUVIDOS, NARIZ E GARGANTA

DR. HILARIO DE GOUVEIA — Das Universidades de Paris e Heidelberg. Prof. da Fac. de Rio de Janeiro. Cons.: Assembléa 26, das 2 ás 4 horas, todos os dias. A's quintas-feiras consagradas aos pobres, das 9 — 11 da manhã. Res.: Praia Flamengo 140. (Tel. 321, C.).

DR. R. DAVID DE SANSON — R. S. José 43, das 2 ás 5, diariamente. Tel. C. 5197. Res.: r. Pereira da Silva 40, (Laranjeiras). Tel. C. 5270.

DR. GUEDES DE MELLO — Da Santa Casa (Policlinica de Creanças), chefe de varios serviços de sua especialidade em hospitaes e ambulatorios. S. José 51, das 3 ás 5. Tel. C. 5868. Res.: R. General Menna Barreto 156. Tel. S. 1986.

CIRURGIA, PARTOS, VIAS URINARIAS

Dr. Ferreira do Amaral — Consultorio, r. Assembléa, 50, ás 3.ªs, 5.ªs e sabbados, das 4 ás 6. Tel. C. 10.

Dr. Getulio F. dos Santos — Consultorio: Assembléa 56, ás 2.ªs, 4.ªs e 6.ªs, das 3 1/2 ás 5 1/2. Tel. C. 10. Res.: Copacabana 803. Tel. S. 2383.

Dr. Felix Goulart — Diplomado e laureado pela Fac. de Med. de Paris. Ex-assistente dos Profs.: Delbet e Legueu — (Hosp. Necker-Paris). Cons.: Av. Rio Branco, 142 (2 ás 4 hs.). Tel. C. 6024. Res.: Laranjeiras, 30. Tel. B. Mar 497.

CURA DA GAGUEZ

Dr. Augusto Linhares — Especialista em molestias da garganta, nariz e ouvidos. Cons.: R. Uruguayana, 37, ás 2 horas.

OCULISTAS

Dr. Edilberto Campos — Com longa pratica na Europa e aqui. Ouvidor, 152, ás 2 hs. Res. Gonçalves Crespo n. 20.

DRS. MOURA BRASIL e GABRIEL DE ANDRADE — Consultorio: largo da Carioca, 8 (das 12 ás 4), todos os dias.

MOLESTIAS DA PELLE E SYPHILIS

DR. F. TERRA — Prof. da Faculdade de Medicina, director do Hosp. dos Lazaros. R. Assembléa n. 20, das 2 ás 4 horas.

Dr. A. Costa Junior — Com pratica dos hosp. da Europa. Rua Itacurussá n. 71. Pelle — Syphilis — Vias-Urinarias. Appl. 606 e 914.

PROF. DR. ED. RABELLO — Trata pelo radium os tumores e outras doenças da pelle; cons.: rua da Assembléa n. 85.

CLINICAS MEDICAS E CIRURGICA, VIAS URINARIAS E SYPHILIS

DR. E. FONSECA E ALMEIDA — Da Faculdade de Medicina do Porto. Com 6 annos de pratica nos hospitaes. R. Rodrigo Silva n. 28, das 9 ás 11 e das 15 ás 17 hs. Tel. C. 2302.

SOCIEDADE BENEFICENTE DOS EMPREGADOS MUNICIPAES

DR. ADHEMAR COSTA — Medico e operador. Cons.: General Camara 389 (11 1/2 ás 12 1/2). Res.: Humaytá 244. (Tel. S. 748)

INJECÇÃO INDOLOR

NA PHARMACIA MIGUEL COUTO — Applica-se a qualquer hora. Preço excepcional. Consultas medicas, das 9 da m. ás 9 da noite. Praça Gonçalves Dias n. 15.

GONORRHÉA CHRONICA

DR. CARLOS DAUDT — Com longa pratica nos hospitaes europeus, garante a cura radical da gonorrhéa aguda ou chronica com tratamento suave, indolor, com methodo de recente descoberta e por mim introduzido no Brasil. R. Uruguayana 43, das 2 ás 5 hs.

CIRURGIÕES DENTISTAS

DR. RAUL DE BARROS HENRIQUES — Pela Fac. de Med. e Phar. do Rio de Janeiro, com longa pratica. Preços ao alcance de todos. Cons.: r. da Passagem 59, sob. Das 8 ás 17 hs. Tel. Sul 2913.

Dr. Oscar Stellmann — Mudou seu consultorio para r. Gonçalves Dias 17, (a subida é pela loja da Floricultura Petropolitana), das 11 ás 3 1/2. Tel. Central 5821. Res.: Av. Ypiranga 247. (Petropolis). Tel. 566.

PARTEIRAS

MME. ANNA DA ROCHA PIRES, parteira diplomada. Partos e molestias das senhoras Cons.: e res.: Praça Tiradentes 20. Consultas da 1 ás 3 hs., nas 2.ªs, 4.ªs e 6.ªs-feiras.

PHARMACIAS e DROGARIAS

PHARMACIA E DROGARIA SANTOS — Conde Bomfim, 436 — Fabrica do "Arseno Quinol", para anemias, flores brancas, opilação, impaludismo, menstruação difficil. Dep.: 7 de Setembro, 61 (Rodolpho Hess), e nas boas pharmacias.

PHARMACIA CRESPO — Conde Bomfim 250. T. 2479, V. Cons.: Dr. Camacho Crespo, 9 ás 11; dr. P. de Souza, 8 ás 9 da m. e 4 ás 5; dr. S. P. Lima, 2 ás 3.

PHARMACIA CAPELLETI — Humaytá 149. Tel. 1048, Sul. Comp. sort. de drogas e productos pharm. Cons.: drs.: Adhemar Costa, (8 ás 9); João Coimbra (2 ás 3) e Francisco Fernandes (4 ás 6).

PHARMACIA LARANJEIRAS — Tel. 3754. Laranjeiras 458. Cons.: Drs. Leopoldo do Prado (9 ás 10), Souza Carvalho (10 ás 11). Fabr. e dep. do "Pantoformio", para tosse, resfriados, "Coqueluche".

PHARMACIA GLORIA — Tel. Central 2 (dois)—L. da Gloria, 82. Dep. da drogaria Silva Araujo. Mesmos preços da drogaria. Serviço rapido. Consultas medicas de manhã, á tarde e á noite. Procura-se a receita e entrega-se a domicilio, na Gloria, Flamengo, Cattete e Lapa, a qualquer hora do dia ou da noite.

HOMOEOPATHIA

PHARMACIA HOMOEOPATHICA — De Araujo Nobrega & Comp. Completo sortimento de drogas homoeopath. recebidas direct. Esp. pharm. "Nymphea Virilis", para a cura da impotencia; V. Patria 20.

ENGENHEIRO ARCHITECTO

RAUL DE CERQUEIRA — Eng. archit. Escripto.: 7 de Setembro 92, sob. Projectos para edificações, orçamentos, detalhes, fiscalização de obras, etc.

CONSTRUCTORES

J. B. FERREIRA — Plantas, pinturas e decorações. Armações, vitrines e obras de luxo. Tem sempre grande quantidade de madeiras nacionaes e estrangeiras; rua General Caldwell 314. Tel. C. 3491.

EXTERNATOS, CURSOS COLLEGIAES E GYMNASIOS

ESCOLA REMINGTON — R. 7 de Setembro, 67. Curso commercial, completo, para ambos os sexos. A frequencia feminina orça por 40 o/o. Professores e professoras. Aulas diurnas e nocturnas.

FRANCEZ E INGLEZ PRATICO — A Escola Remington, rua 7 de Setembro, 67, mantém matricula permanente aberta para estes cursos, em turmas reduzidas.

LIVRARIAS

LIVRARIA ALVES — Livros collegiaes e academicos. Rua do Ouvidor n. 166, Rio de Janeiro — S. Paulo, R. S. Bento 41.

REVISTAS E JORNAES DE TODO O MUNDO

NA LIVRARIA de A. Araujo Mendes, á rua dos Ourives 45, encontram-se novidades em literatura todas as semanas, especialidade em livros, revistas, magazines e figurinos da Europa, os mais modernos mais baratos e mais chics.

GRANDES HOTEIS

HOTEL AVENIDA — O mais importante do Brasil. Accommodações para 500 pessoas. Confortavel. Distincto. Central. Serviço de servidores dia e noite. Endereço telegraphico, Avenida.

AS MELHORES PENSÕES

PENSÃO BRASILEIRA — Rua Haddock Lobo 123. Tel. [illegible] a 20 minutos da cidade, bondes a toda hora, offerece boas accommodações a familias e cavalheiros de tratamento.

OS MELHORES CAFÉS

CAFE' IDEAL — Sempre puro. A venda nas casas de primeira ordem. Deposito á rua da Saude, n. 130. Tel. Norte 797.

Chocolate e café — Só Andaluza — Fabrica: Rua dos Andradas 23.

BEBIDAS APRECIAVEIS

MOSCATEL DE SETUBAL— de J. M. da Fonseca (successores) [illegible] vinho delicioso como tonico para pessoas em convalescença e as parturientes enfraquecidas. Rep. J. Franco & C.ª, rua do Rosario [illegible].

LICORES BELLARD — Os [illegible] res licores nacionaes, superiores aos estrangeiros, de gosto agradavel, estomacnicos. Preparados pela Distillaria Bellard (antes em Bordeaux). Rep. J. Franco & C.ª—R.

Salvitae Dor de cabeça
Salvitae Prisão de ventre
Salvitae Gotta e Rheumatismo
Representantes, SCHOENE & SMILLING, rua Primeiro de Março ... Rio de Janeiro. — A' venda em todas as Drogarias e Pharmacias. (574)

VENDE-SE um sitio em boas condições; tem duas casas, bom pomar ... capinzal e mais benfeitorias; tratar na rua Costa Pereira ... com o sr. Abel, Iguassú. (D 23264) N

VENDE-SE, em Paquetá, um solido predio, com 4 quartos, 2 grandes salas ... e quintal, com terreno de grande frente ... preço 16:000$; trata-se com o sr. João, rua do Rosario 158, sala 4, das 10 ás 5 horas. (D 23268) N

VENDE-SE, na estação do Meyer, perto da estação, dois lindos predios novos, com jardim na frente, 2 salas, 2 quartos, cozinha, banheiro, tanque, quintal, luz electrica, platibanda moderna; rendem 160$; preço, 17:000$, os dois; trata-se á r. do Rosario 158, sala 4, com o sr. João, das 10 ás 5 horas. (D 23256) N

VENDE-SE grande e magnifico predio e chacara, proximo do largo do Rio Comprido, rua do Bispo; tratar com Moraes, rua da Assembléa 117, sob. (D 24006) N

VENDE-SE um lindo e solido predio, na rua Diamantina, estação do Riachuelo, 30 metros distante da rua Vinte e Quatro de Maio, lado esquerdo da estação, tendo 3 quartos, 2 salas, jardim na frente, portão e gradil de ferro, terreno e luz electrica; renda 150$000. Preço 9:500$; trata-se com o sr. João, rua do Rosario n. 158, sala n. 4, das 10 ás 5 horas. (D 23249) N

VENDE-SE, á rua Conselheiro Jaguaribe, um predio com 8 quartos; trata-se á rua Alegre n. 94 A, Aldeia Campista. Preço, 14 contos. (D 22984) N

VENDE-SE um terreno na rua São Luiz Gonzaga, 3 linhas de bondes á porta, tendo 35 metros de frente e ... metros de fundos. Preço 26:000$; trata-se á rua do Rosario n. 158, sala 4, com o sr. João, das 10 ás 5 horas. (D 23255) N

VENDE-SE barato terreno com duas frente (9,50 x 25), bem perto da rua S. José; informa-se na rua do Carmo n. 17. (D 22982) N

VENDE-SE uma linda casa de construcção moderna, illuminada a luz electrica, entrada ao lado, bondes á porta; o terreno, que é bastante grande e todo arborizado, está livre e desembaraçado. Preço 3:800$; rende 80$; trata-se no mesmo, á rua D. Romana n. 100, ou á rua do Rosario 158, sala 4, com o sr. João, das 10 ás 5 horas. (D 23243) N

VENDE-SE uma divisão por 50$000 (com almofada); rua Santo Henrique n. 139. (D 23214) R

VENDE-SE, na estação do Rocha, lado esquerdo da rua Vinte e Quatro de Maio, um predio de dois pavimentos, em centro de grande terreno; precisa de algumas obras. Preço, 12:000$; trata-se á rua do Rosario 158, sala 4, com o sr. João, das 10 ás 5 horas. (D 23257) N

VENDE-SE um solido predio, tendo dois pavimentos, entrada ao lado podendo morar duas familias independentes, na rua Muratori, distante ... metros da rua do Riachuelo. Preço, 16:000$; trata-se á rua do Rosario n. 158, sala 4, com o sr. João, das 10 ás 5 horas. (D 23251) N

VENDE-SE o predio sito á rua Dr. Clarimundo de Mello n. 137, Encantado; trata-se á rua D. Minervina n. 66, Estacio. (D 23221) N

VENDE-SE um lindo e solido predio de boa construcção, tendo 4 quartos, 2 banheiros, entrada ao lado, luz electrica, fogão a gaz, banheira esmaltada, em rua transversal a Mariz e Barros; preço, 24:000$; trata-se á rua do Rosario n. 158, sala 4, com o sr. João. (D 23246) N

VENDE-SE, na estação Dr. Frontin, proximo á estação, um bom predio, com 2 quartos, 2 salas, terreno ao lado, está livre e rende 70$. Preço, 6:000$; trata-se á rua do Rosario 158, sala 4, com o sr. João, das 10 ás 5 horas. (D 23242) N

VENDEM-SE duas casas novas, 2 quartos e duas salas, uma por 2:000$ e outra dois contos; trata-se na estação Bento Ribeiro, Estrada da Quicisada n. 15. (D 23183) N

VENDE-SE um solido predio, todo de cantaria, tendo 2 quartos, 2 salas, corredor, fogão a gaz e illuminação electrica, em rua transversal a Haddock Lobo; rende 120$, bondes de 100 réis na porta. Preço 9:000$; trata-se á rua do Rosario n. 158, sala 4, com o sr. João, das 10 ás 5 horas. (D 23245) N

VENDEM-SE quatro predios em uma das melhores ruas transversaes á de Vinte e Quatro de Maio, com 2 quartos, 2 salas, cozinha e mais pertences, em centro de terreno; rendem 300$ por mez; trata-se com o sr. João, rua do Rosario n. 158, sala 4, das 10 ás 5 horas. Preço, 22:000$000. (D 23250) N

VENDE-SE, para quem tiver bom gosto, um grupo de dois predios novos, construcção solida e moderna; cada casa tem duas salas, dois quartos, cozinha, fogão a gaz, luz electrica, nos fundos um chalet, larguera, agua nascente, arvores de fruta, livres e desembaraçados; ver, todos os dias, rua Mundo Novo n. 112, Botafogo. (D 23384) N

VENDE-SE um grande predio, tendo 4 salas e 16 quartos, muito terreno e todas as condições hygienicas; rende 800$; preço 40:000$, proximo ao Estacio de Sá e Haddock Lobo; trata-se com o sr. João, rua do Rosario n. 158, sala 4, das 10 ás 5 horas. (D 23241) N

VENDE-SE um solido e moderno predio, com 3 quartos, 2 salas, cozinha, W. C. e banheiro dentro de casa, porão ... de altura, jardim e quintal, com 39 ms. de fundos, r. Alice de Figueiredo; trata-se á rua do Ouvidor n. 185 (das 13 ás 15). N. B. Não se admittem intermediarios. (D 22603) N

VENDE-SE por 30 contos a espaçosa e bem construida casa da rua Marquez de S. Vicente n. 29 (Gavea), tendo 2 salas, 6 quartos, sotão envidraçado e mais dependencias, electricidade, etc., servida por dois bondes; trata-se e dão-se mais informações na rua S. Pedro n. 68. (D 21972) N

VENDE-SE uma boa casa de pasto, com boa freguezia, em ponto de futuro; o motivo é o dono ter de seguir para a Europa, para tratamento de saude; á rua do Commercio n. 4, Santa Cruz. (D 22728) O

VENDE-SE, por 1:000$ um bom lote de terreno, logar alto e frutifero, ... proximo á estação Bento Ribeiro; trata-se á rua Carolina Machado ..., deposito de pão, com o sr. Alvaro. (D 23195) N

VENDE-SE em aluguel o predio n. 316 da rua Visconde ... (Jacaré), Riachuelo, bondes de Cascadura, tendo 2 grandes salas, 3 quartos e mais accommodações, com grande quintal; tratar no mesmo. (D 22785) N

VENDE-SE a casa da rua Aurelia n. 43, Meyer, com 2 salas e 3 quartos; para ver e tratar na mesma. (D 23155) N

VENDE-SE um grande predio, ocupado por negocio, e sobrado; tem contrato e rende 1:000$ por mez, em uma das melhores ruas da capital; trata-se á rua do Rosario n. 158, sala 4, com o sr. João, das 10 ás 5 horas. (D 23439) N

AS REFEIÇÕES... Um calix de *Guaranesia*

VENDE-SE uma casa com 2 salas, 2 quartos e cozinha, terreno de 10 x 50, na rua Silva Mendonça n. 24 — Piedade. (D 22734) N

VENDE-SE uma boa casa, na rua Souza Barros n. 21, com dois quartos, duas salas, cozinha, fogão a gaz, ... Souza Isabel); ... (D 22760) N

VENDEM-SE duas casas de construcção nova, na rua Souza Franco n. 175 e 177 (Villa Isabel), tem tres quartos, duas salas, cozinha, banheiro com banheira, quintal, luz electrica, porão habitavel ao lado; ... para ver e tratar das 12 ás 2, na rua Uruguayana n. 210, com o sr. Gomes. (D 22459) N

LINIMENTO MARINHO
preparação de resinas e essencias do Oriente, cura qualquer dôr em 5 minutos.—R. 7 de Setembro, 186.
(1070)

VENDE-SE por 18:000$ bella e solida casa, vez e meia, cimento e pedra, composta de saleta, 3 quartos, salas, banheiro e latrina dentro, varanda, alpendre, centro de terreno de 12 x 76, 200 arvores frutiferas e ainda um chalet nos fundos, meio minuto dos bondes Lins e V. I. Engenho Novo; ver e tratar, das 16 horas em deante, rua Condessa de Belmonte, 5. (D 22706) N

Platina 20$ — OURO 2$300 — DENTES de 600 a 1$200
JOIAS ANTIGAS COMPRA-SE — NA — Joalheria Paris Uruguayana, 41 TEL. C. 23 (10805)

Excellentes productos Riograndenses
Queijos frescos
Salames
Biscoitos
Presuntos especiaes
Toucinho Bacon.
Conservas em lata.
Conservas em lata, eguaes ás estrangeiras.
Patés diversos.
Petit-pois (especiaes)
Camarões.
Pescadinha e outros
— Vinhos tintos, brancos e typo Porto. —
— Descontos a revendedores. —
— CASA RIST —
Rua 7 de Setembro, 7
Tel. 455. Central
(10238)

VENDE-SE uma casa á rua Francisco Ziéze n. 33, com 2 salas, 2 quartos, cozinha e bom terreno de 11 por 60 de comprido, 3 minutos da estação de Terra Nova e 10 minutos dos bondes de Inhauma; trata-se na mesma. Preço, 2:500$. (D 21737) N

VENDE-SE, quasi defronte da estação de Todos os Santos, um predio edificado em centro de terreno com 22 x 40, tendo o predio 5 quartos, 2 salas, cozinha, fogão a gaz, luz electrica, logar alto e saudavel; rende 120$000. Preço 8:500$; trata-se com o sr. João, rua do Rosario n. 158, sala 4, das 10 ás 5 horas. (D 23254) N

RHEUMATISMO
As dôres desapparecem em 5 minutos
LINIMENTO MARINHO
Rua 7 de Setembro, 186.
(1070)

VENDEM-SE por 35:000$ os predios da rua Salvador Pires ns. 34 e 40, com 65 ms. e 44 cs. de frente por 38 de fundos, dando frente para duas ruas, Salvador Pires e Cafiloso; trata-se á rua Getulio n. 120, Todos os Santos. (D 22964) N

VENDE-SE um solido predio com dois pavimentos, entrada ao lado, tendo 5 quartos e 2 salas no 2º pavimento e no 1º 3 quartos, 2 salas, cozinha, banheira esmaltada, agua quente e fria. N. B.—A construcção é o que ha de mais moderno em architectura e fica em rua transversal a Haddock Lobo. Só a construcção custou 45:000$, rua asphaltada, rende por mez, com contrato, 300$; trata-se á rua do Rosario n. 158, sala 4, com o sr. João, das 10 ás 4. (D 23244) N

VENDE-SE a boa casa da rua Luiz Barbosa n. 7; trata-se á rua São Francisco Xavier n. 100 (2º). (D 21978) N

Tratamento de todas as molestias do peito (pulmonares) e do coração.

O dr. Custodio Quaresma

Assistente do professor Oscar de Souza, no serviço de MOLESTIAS PULMONARES E DO CORAÇÃO, da Polyclinica Geral do Rio de Janeiro, é encontrado todos os dias de 1 ás 3 horas da tarde em seu consultorio, á rua de S. José n. 63. Moradia á mesma rua 73. Tel. 2722, Central (10128)

VENDE-SE pela melhor offerta o moderno palacete á rua Itapirú n. 419, com sala de visitas, sala de espera, sala de jantar, 6 quartos, sala de almoço e copa, quarto de banho com banheira, agua quente e fria, cozinha, despensa, W. C. e porão habitavel todo dividido, em centro de terreno de 12 x 50; trata-se com J. Pinto, rua do Rosario n. 142, sobrado. (10427) N

Dôr * desapparece. * uma só fricção de LINIMENTO * * * * * MARINHO Rua 7 de Setembro, 186.
(1070)

VENDE-SE pela melhor offerta, na rua das Saudades n. 12, perto da rua José Bonifacio, em Todos os Santos, bondes de Inhauma, confortavel vivenda, cum sala de visitas, sala de jantar, 33 quartos arejados, quarto de banho com banheira esmaltada e aquecedor, W. C. cozinha com fogão a gaz e mais dependencias, jardim e grande chacara arborizada; trata-se com J. Pinto, rua do Rosario n. 142, sobrado. (10427) N

VENDE-SE o predio de sobrado da rua Pedro Americo n. 63, com sala de visitas, sala de jantar, 3 quartos, cozinha, W. C., quarto para creados e bom quintal; trata-se á rua do Rosario n. 142, sobrado, com J. Pinto. (10427) N

VENDE-SE por 3:300$ o terreno da rua Dr. Mendes Tavares n. 59, com 11 por 44; trata-se á rua Theodoro da Silva n. 66, Villa Isabel, com o sr. coronel Bosisio.

VENDEM-SE boas fazendas, no Estado do Rio, proprias para criação e culturas, ramaes da Central, Leopoldina e Auxiliar, e grande chacara em Therezopolis, com rica casa de moradia, pomar e terreno com 50 alqueires de boas terras; trata-se á rua Primeiro de Março n. 80, sala 6, Candido. (D 21806) N

VENDEM-SE, na rua do Cattete e no largo do Machado, dois bons predios, de lojas e sobrados, dando superior renda; com J. Pinto, rua do Rosario n. 142, sobrado. (10427) N

VENDE-SE uma casa á rua Flack, com excellentes commodos, em centro de terreno com 12 x 60 metros, proxima ao bonde de Cascadura; trata-se á rua do Rocha, 2. (D 22963) N

Meias Completo sortimento para homens, senhoras e creanças.
— CASA STEPHAN —
Rua Uruguayana n. 12.
(8589)

VENDAS DIVERSAS

VENDEM-SE uma bicycleta para homem e uma para moça; rua São Christovão n. 45, loja, proximo ao Estacio. (D 21988) O

VENDE-SE um deposito de aves e ovos; informações á rua Joaquim Silva n. 55, armazem. (D 23028) O

VENDEM-SE baratissimos cobertores de algodão para creança, solteiro e casado, outras mercadorias do leilão da Alfandega, dos ex-vapores allemães. A' rua da Assembléa n. 33, armazem. (9.575.)

VENDE-SE um bom piano; preço razoavel; á rua do Espirito Santo n. 18. (D 22739) O

VENDEM-SE, á rua Haddock Lobo n. 417, um Lulu' Pomerania, branco, com quatro mezes; Tenerifes con, dois, e dois Fox-Terriers com oito e quatorze mezes. (D 21795) O

VENDEM-SE baratissimos cobertores de algodão para creança, solteiro e casado, outras mercadorias do leilão da Alfandega dos ex-vapores allemães. A' rua da Assembléa n. 33, armazem. (9.575.)

VENDEM-SE, á rua Haddock Lobo n. 417, quatro casaes de canarios de raça franceza, com os respectivos viveiros, para desoccupar logar. (D 21799) O

VENDEM-SE allianças, botões, collares e carteiras a preços de reclame, na Joalheria Valentim, rua Gonçalves Dias n. 37, telephone 994, Central. (D 19834) O

VENDEM-SE baratissimos cobertores de algodão para creança, solteiro e casado, outras mercadorias do leilão da Alfandega, dos ex-vapores allemães. A' rua da Assembléa n. 33, armazem. (9.575.)

VENDEM-SE tecidos de arame para cercas, e gallinheiros e grande variedade de gaiolas e viveiros para todos os passaros, na rua Sete de Setembro n. 199. (D. 22.205.) O.

Fibras: Tecun, Caruá, Pacopaco e Canhamo do Chile
VENDEM-SE na Casa Raul Senra
—Rio de Janeiro, Rua Visconde de Inhauma n. 63 — S. Paulo, Rua Libero Badaró n. 201 — Buenos Ayres, Calle Moreno n. 927.
(10019)

VENDE-SE um auto-piano Angelus, novo, com 116 musicas, banco e cadá, isoladores, de particular; rua Sant'Anna n. 180. Cidade Nova. N. B. — Moderno, com 88 notas. (D 22756) O

VENDEM-SE baratissimos cobertores de algodão para creança, solteiro e casado, outras mercadorias do leilão da Alfandega, dos ex-vapores allemães. A' rua da Assembléa n. 33, armazem. (9.575.)

VENDEM-SE e compram-se moveis usados, mobilias para quarto, salas de jantar, etc.; paga-se bem; rua Senhor dos Passos, 4. Tel. 816, Norte. (D 22735) O

VENDEM-SE dois excellentes violinos; preço de occasião; rua Bello Horizonte n. 43 — Rocha. (D 22921) O

VENDEM-SE baratissimos cobertores de algodão para creança, solteiro e casado, outras mercadorias do leilão da Alfandega dos ex-vapores allemães. A' rua da Assembléa n. 33, armazem. (9.575.)

VENDEM-SE canarios de origem franceza, para liquidar; E. Santa Cruz n. 2.127, Pilares de Inhauma. (D 22696) O

VENDE-SE uma mobilia de casal, completamente nova, por preço razoavel, constando de cama, guarda-casacas, toilette e mesa de cabeceira; para ver e tratar á rua do Riachuelo n. 12. (D 23128) O

VENDEM-SE baratissimos cobertores de algodão para creança, solteiro e casado, outras mercadorias do leilão da Alfandega dos ex-vapores allemães. A' rua da Assembléa n. 33, armazem. (9.575.)

VENDEM-SE os moveis e mais utensilios de uma casa em condições para pensão de tratamento; rua Bento Lisboa n. 7. (D 22843) O

VENDE-SE, de familia que se retira, bom piano Otto, baratissimo; rua Silva Manoel n. 88. (D 22886) O

VENDEM-SE baratissimos cobertores de algodão para creança, solteiro e casado, outras mercadorias do leilão da Alfandega, dos ex-vapores allemães. A' rua da Assembléa n. 33, armazem. (9.575.)

VENDEM-SE 300 chapas de gramophone pela quarta parte do preço, muitas operas; na rua Gomes Serpa n. 1, açougue, Piedade. (D 22865) O

VENDEM-SE uns preparos para fazer sorvete em formas, acompanhando, duas licenças; tambem se vende uma canôa de pescaria, com os preparos todos, e duas rêdes de camarão; rua da Passagem n. 129 (Botafogo). Trata-se com o sr. Luiz Braga. O motivo é o dono retirar-se para S. Paulo. (D 22930) O

VENDE-SE uma mobilia de quarto, moderna, com um mez de uso, com as seguintes peças: 1 guarda-casaca com espelho bisauté; 1 guarda-vestidos tambem moderno; 1 toilette com penteadeira, e espelho estrangeiro; 1 cama para casal; 1 colchão de clina; 2 almofadões de paina; 2 mesas de cabeceira; 1 bufé. Tudo pelo preço de 1:308$; para ver e tratar, na rua Tobias Barreto n. 75, casa do torneiro. (D 22770) O

VENDEM-SE baratissimos cobertores de algodão para creança, solteiro e casado, outras mercadorias do leilão da Alfandega, dos ex-vapores allemães. A' rua da Assembléa n. 33, armazem. (9.575.)

VENDE-SE um motor electrico H P 5, marca Morelli, italiano; rua Eugenia n. 143, Estacio. (D 23197) O

VENDE-SE um piano de afamado autor, está perfeito, na avenida Mem de Sá n. 158. (D 23231) O

VENDEM-SE baratissimos cobertores de algodão para creança, solteiro e casado, outras mercadorias do leilão da Alfandega, dos ex-vapores allemães. A' rua da Assembléa n. 33, armazem. (9.575.)

VENDE-SE um piano allemão, de cordas cruzadas e cepo de metal, de uma familia que se retira; rua Bom Pastor n. 112 (Fabrica). (D 24016) O

VENDE-SE bonito piano Pleyel, inteiramente novo e perfeito, de particular; preço de occasião; avenida Passos, 30, loja de electricidade. (D 24014) O

VENDEM-SE baratissimos cobertores de algodão para creança, solteiro e casado, outras mercadorias do leilão da Alfandega dos ex-vapores allemães. A' rua da Assembléa n. 33, armazem. (9.575.)

VENDEM-SE esquadrias velhas, telhas de canal e francezas, vigas de madeira e grades de ferro; trata-se das 2 ás 5 horas da tarde, com o sr. Vider, rua da Assembléa n. 121, sobrado. (D 22994) O

VENDE-SE uma importante cachorra, propria para uma casa de grande luxo; preço de occasião; rua Evaristo da Veiga n. 65. (D 23215) O

VENDE-SE uma objectiva Goerz "Dagor", 3ª série, n. 5, com obturador Thornton Pickard, á rua Conselheiro Barros n. 3 (Itapagipe). (D 23178) O

VENDE-SE uma bicycleta Star, com tres marchas, á rua Barão de São Felix n. 159. (D 23190) O

VENDE-SE um toilette meia commoda, pedra marmore perfeita, por 35$, á rua Aracaty n. 28, antiga travessa Oliveira, estação de Ramos. (D 23186) O

VENDEM-SE 3 carroças para aterro; uma gary; 1 carretão para grandes pesos; 3 burros; diversos arreios, todas as ferramentas de um pedreiro; um fole; uma bigorna e torno; diversos marrões e brocas; para tratar na travessa Carvalho Alvim n. 47, Andarahy. (D 24052) O

VENDE-SE uma cama, um lavatorio, uma meza cabeceira e uma machina de costura Singer (gabinete), tudo em perfeito estado, na rua Riachuelo n. 215, sob. (D 24063) O

VENDE-SE bom piano Pleyel, meio armario, na rua Chile n. 35, 1º andar. (23225) O

VENDE-SE magnifico piano Pleyel, grande modelo, cepo e armação de aço, cordas cruzadas, inteiramente novo e perfeito, de particular, baratissimo; rua Barão de Petropolis n. 99, Rio Comprido. (D 21965) O

VENDE-SE uma pequena charutaria de uma porta, pagando de aluguel 40$000; tem algum sortimento e vende-se barato, pelo motivo do dono não poder estar á testa do negocio; rua Dr. João Ricardo n. 67, se informa (D 24077) O

TRASPASSES

TRASPASSA-SE uma casa mobilada, propria para pensão, no bairro do Cattete; para mais informações, no beco do Rio n. 61, casa 4, com o sr. Gomes. (D 24054) D

TRASPASSA-SE ou aluga-se, tambem se vende, uma casa de commodos de familias; tudo alugado e com pensão; informações, Cattete 118, botequim. (D 22854) P

TRASPASSA-SE uma boa casa de seccos e molhados, com bons commodos para familia, em bom ponto e fazendo bom negocio; o motivo explica-se ao pretendente; para informar com o sr. Marques & C.ª, rua do Mercado n. 15. (D 21960) P

TRASPASSA-SE uma casa mobilada, com todo conforto moderno, para pequena familia de tratamento; rua Bento Lisboa n. 153, perto do largo do Machado. (D 21968) P

TRASPASSA-SE um armazem com boa moradia; serve para qualquer negocio, em logar prospero, perto de uma grande fabrica; rua Silva Rego n. 40 Jacaré — Estação do Riachuelo. (D 22060) P

Achados e perdidos

CAMPELLO & C.ª — Rua Luiz de Camões n. 36. Perdeu-se a cautela n. 127.045, desta casa. (D 24011) O

PERDEU-SE a cautela n. 12.698, da casa Del Vecchio & C.ª, á rua 7 de Setembro n. 207, as providencias estão dadas. (D 23220) O

PERDERAM-SE tres chaves com corrente. E' fineza entregar, na rua do Hospicio n. 97. Gratifica-se. (D 22868) O

AO DEITAR... Tomae um calix de *Guaranesia*
(8407)

DIVERSOS

AS feridas fecham, rapidamente, a suppuração e a dor cessam, com a Santosina; vende-se á rua Uruguayana n. 66. (D 24001) S

ATAQUES DE GOTTA—Cura gratuita para propaganda, escrever para P. M., nesta redacção, indicando a residencia. (D 23222) S

ANTES de comprar o remedio aconselhado, saiba o preço, na Drogaria André; 7 de Setembro 39. (737) S.

ATTENÇÃO — Elegantes collete-cintas e porta-seios, a prestações e a dinheiro. Mme. Blanch; rua Visc. Itauna n. 139. Chamados, Norte 2722. (D 22763) S

ATTENÇÃO — Vende-se papel pintado, desde $700 a peça, as mais caras têm grande abatimento. Ver para crer, na casa do Araujo; á rua do Hospicio n. 190. (D 18710) O

AVICULTURA — Para liquidar, vende-se, em S. Januario, rua Amazonas 49, um casal de Wyandottes White, 1 quadra de Rhod Island Red e 2 gallinha Barred Plymouth Rock (typo inglez), e 6 coelhos finos; das 7 ás 10 da manhã. (D 21983) O

Maynardina
50 annos de existencia.
Extractor infallivel dos callos, em 3 dias.
(10095)

A PRESTAÇÕES — Ternos sob medida. Entregam-se na 1ª prestação; rua do Lavradio n. 59, alfaiataria. (D 23130) S

ACIDO URICO, arthritismo, rheumatismo, curam-se com o chá de cinco folhas e Tayuyuma, d'A Medicina Popular; rua do Rosario n. 96. (D 22942) S

ALUGA-SE em casa de senhora só um chic apartement, para descanço; informa-se na rua da Gloria 102, sobrado. (D 19067)

AGUAS DE S. LOURENÇO — A direcção do Palace Hotel communica que conservará o estabelecimento em pleno funccionamento o anno inteiro, mantendo diarias de 6$ a 10$. (D 21734) S

AMENORRHEA, dysmenorrhéa — Combate com efficacia o Elixir de citro-vicirato de ferro, de Borges. Fabrica, rua Humaytá n. 249. Dep.: rua S. Pedro, 42. (D 18185) S

BORDADOS — DESENHOS
Fazem-se por preços modicos; 121, Assembléa, 1º andar, Lingerie Moderna. (5635)

COSTURA — Precisa-se para fazer em casa, de loja ou particular; a pessoa sabe cortar e faz concertos, para senhora e creança; rua Padre Miguelino n. 12 — Catumby. (D 23185) S

CARTOMANTE D. Maria Emilia, a celebre e 1ª do Brasil e Portugal, consagrada pelo povo como a mais perita; a ultima palavra da cartomancia e a ultima palavra em sciencias occultas; ás exmas. familia do interior e fóra da cidade, consulta por carta sem a presença das pessoas; unica neste genero, maxima seriedade e rigoroso sigillo. Consulta em sua residencia á rua da Conceição 87, sobrado, proximo ás barcas, em Nictheroy. Correspondencia e informações, á caixa do Correio 1688, Rio de Janeiro. (D 23122) Y

Casamentos Tratam-se no civel, com rapidez e seriedade. Dr. Raymundo Moreira, adv. Carmo 58. Tel. C. 2056. (D 24008)

IMPOTENCIA
Esterilidade, Neurasthenia, Insomnias, Espermatorrhéa.
Cura certa, radical e rapida no Gabinete Electro-therapico do
Dr. R. Neves da Silva
LARGO DA CARIOCA 10.
Consultas de 1 ás 5.
(716)

COMMISSÕES e consignações, conta propria e alheia; rua da Quitanda, 96-3º. Telephone 3.371 Norte. Rio de Janeiro. J. Diniz. (D 16650) R

COMPRAM-SE moveis e todo e qualquer artigo usado; tapetes, cortinas, louças, machinas e qualquer artigo em geral. Attende chamados a domicilio; rua Frei Caneca n. 167, teleph. Cent. 1601. (D 16777) S

COMPRAM-SE moveis avulsos, casas completas; paga-se bem; rua do Hospicio n. 174. Chamados teleph. 4405, Norte. (D 22879) S

CABELLOS caidos — Acceitam-se para fazer qualquer postiço de arte, por preços modicos. Cabelleireiro Muller; rua do Cattete n. 300, 1º andar (largo do Machado). Tel. 959, Beira Mar. (D 23150) S

CARTAS de fiança—"Empresa Commercial Auxiliadora do Inquilinato", creada com o capital de 100:000$ para esse fim, dá "cartas de fiança", pagando o aluguel em 48 horas caso não o faça o afiançado. Rosario, 172, sobrado. Tel. Norte 2366. (9516) S

COMPRAM-SE moveis, espelhos e louças usadas; pagam-se bem. Attende a chamados, teleph. Norte 1128. Senador Euzebio n. 30. (D 21455) S

COMPRAM-SE moveis, tapetes, louças, cortinas, machinas, bicycletas, roupas de cama, objectos antigos, moveis claros; esta casa paga bem. Rua Visconde Sapucahy n. 101, Telephone n. 4849, Norte. (D 22600) S

COLLETES de senhora sob medida, de 18$ para cima; tambem se lavam e reformam; rua Evaristo da Veiga n. 19, 1º andar. Tel. 2223, C. — Mme. Lemos. (D 21753) S

COMPRA-SE qualquer quantidade de joias velhas ou novas de todos os valores, sendo de boa procedencia; paga-se bem; na Joalheria Valentim, rua Gonçalves Dias n. 37. Attende-se a chamados. Teleph. 994, Central. (D 19033) S

Ferro Nuxado Abre Uma Nova Éra de Mulheres Formosas e de Homens D'um Vigor de Ferro

Um Medico Diz: — Faz Florecer Rapidamente a Cor Rosada Das Faces Nas Mulheres e Põe Uma Vitalidade Juvenil Assombrosa Nas Veias Dos Homens. Augmenta a Força e o Vigor Das Pessoas Debilitadas em Quinze Dias.

OPINIÕES DE MEDICOS

Desde o notavel descobrimento do ferro organico, o Ferro Nuxado ou "Fer Nuxate" como se chama em francês, tem conquistado o paiz por assalto. Calculando pelo baixo, dum modo approximado, mais de tres milhões de pessoas o tomam annualmente neste paiz. Os resultados mais assombrosos produzidos pelo seu uso são attestados por medicos e não medicos. Isto é certo até tal ponto, que os medicos predizem uma nova éra de mulheres formosissimas e homens de vigor ferreo, para uma época proxima.

O dr. Carlos F. Arroyo diz: Ferro Nuxado é um reconstituinte ideal. Homens debeis que tinham perdido a esperança de recuperar sua vitalidade perdida, que careciam da energia necessaria para trabalhar e gozar a vida, foram transformados depois dum curto tratamento com FERRO NUXADO. Voltaram agradecendo-me pela feliz idéa de lhes ter receitado tão maravilhoso remedio. Mulheres cujas faces tinham empallidecido por causa da pobreza do sangue, soffrendo estados de nervosismo que fazia a vida carga pesada para ellas, viram-se rejuvenescidas e os seus nervos acalmados depois de tomar FERRO NUXADO. Eu, mesmo, tomo FERRO NUXADO e como resultado encontro o meu trabalho mais facil e canso-me muito menos do que antes. Quantos homens, ao ver-se physica e moralmente debilitados, quantas mulheres ao ver desapparecer suas graças juvenis, procuram consolação ou esquecimento no alcool ou na morfina ou noutros venenos que os fazem esquecer por curtos momentos a miseria da sua existencia, mas que tornam seu soffrimento peor em pouco tempo. Esses homens e essas mulheres envelhecidas prematuramente não têm mais do que falta de ferro no sangue. Tão depressa como o sangue recupere o ferro que precisa, a vida tornará a sorrir-lhes. Encontrar-se-ão capazes de trabalhar e de gozar todos os prazeres que a vida possa offerecer.

O doutor Ferdinand King, de Nova York, autor medico, ao ser entrevistado a este respeito, disse: "Não póde haver homens de vigor ferreo sem ferro. Pallidez significa anemia. Anemia não é outra coisa, que falta de ferro. A pelle de homens e mulheres anemicas está pallida, a sua carne é fofa. Os musculos carecem de tonicidade; o cerebro decae e a memoria falha e frequentemente, essas pessoas debilitam-se fazendo-se nervosas, irritaveis, apathicas e melancolicas. Quando o ferro desapparece do sangue das mulheres, as côres da sua cara tambem desapparecem. Se desejam, portanto, conservar a frescura juvenil até á edade madura, têm de supprir a falta de ferro na sua alimentação usando alguma fórma de ferro organico do mesmo modo que usam sal quando os alimentos não estão salgados. Antes de usar o FERRO NUXADO estive receitando os differentes saes mineraes do mesmo metal, durante muitos annos, somente para conseguir que os meus pacientes se queixassem de que os seus dentes se escureciam, a sua digestão se alterava e as suas deposições se endureciam até á prisão de ventre, até que conheci o FERRO NUXADO, um preparado engenhoso e elegante que contém ferro organico, que não exerce acção destruidora sobre os dentes, nem effeito corrosivo sobre o estomago, que se assimila por completo passando ao sangue e deixando sentir a sua acção rapidamente augmentando o vigor e forças do paciente em pouco tempo. Enriquece o sangue, faz florecer a juventude nas faces das mulheres e é uma fonte inexgotavel de nova vitalidade, capacidade e força para os homens que têm consummido demasiado rapido as suas energias nas preoccupações quotidianas da moderna vida de negocios."

O doutor L. M. Catrin, famoso especialista de Paris, ao falar do FERRO NUXADO, diz: "O ferro é absolutamente necessario para que o sangue possa transformar os alimentos em tecido vivo. Sem elle, coma-se o que se coma, os alimentos passarão através do organismo sem produzir proveito algum. Não se tira delles o proveito necessario, e portanto, o organismo debilita-se, a cara empallidece e toma um aspecto doentio, da mesma maneira que uma planta que quer crescer num terreno que tem falta de ferro. Se não vos encontraes fortes e sãos, fazei a seguinte experiencia, vós mesmos: Medi a quantidade de trabalho que podeis produzir ou quanto tempo podeis andar sem vos cansardes. Uma vez feito isto, tomae durante quinze dias duas pastilhas de FERRO NUXADO, tres vezes por dia depois das refeições. Tornae a medir as vossas forças e vêde o que tendes ganhado. Tenho visto duzias de pessoas nervosas e debilitadas, que passavam a vida queixando-se, dobrar a sua força e resistencia e ver-se livres de todos os symptomas de dyspepsia, e desordens do figado e outros orgãos, em periodos de dez a quinze dias, por ter tomado simplesmente ferro na fórma apropriada. E isto depois de varios mezes de estarem submettidos a outros tratamentos sem resultados positivos."

NOTA: — O Ferro Nuxado, prescripto e recommendado, pelos medicos numa tão grande variedade de casos, é conhecido pelos pharmaceuticos. Os compostos de ferro são amplamente receitados por medicos eminentes da Europa e America. Ao contrario dos antigos compostos de ferro inorganico, assimila-se com facilidade, não estraga, nem ennegrece os dentes, nem altera o estomago, mas sim é um remedio efficacissimo em quasi todas as fórmas de indigestão assim como nos casos de exhaustação nervosa. A' venda nas principaes pharmacias desta cidade.

Agentes Geraes para o Brasil: Slosson & C., Caixa Postal 265. Rio de Janeiro (8150)

COMPRA-SE qualquer quantidade de pilhas velhas. Cartas e preços para W. Figueiredo, Rua Gomes Carneiro, 43. (D. 21327) S

COMPRA-SE roupa usada, de homem. Paga-se bem. Attende a chamados; rua da Carioca n. 61. (D 19756) S

COMPRAM-SE mobilias, louças, tapetes, cortinas, cortinados, metaes, machinas e tudo que represente valor; paga-se bem. Attende-se a chamados pelo teleph. C. 4129, Frei Caneca n. 181. (D 23110) S

CARTOMANTE egypcia, deita sortes com 78 cartas, diz o presente, e futuro e é infallivel nas suas predicções. Attende a qualquer hora do dia. Informa-se na rua de S. Carlos n. 92, perto do largo do Estacio de Sá; preço ao alcance de todos. (D 22862) Y

COMPRAM-SE moveis, tapetes, cortinas, reposteiros, machinas de costura, louças, crystaes, bronzes, antiguidades, assim como casas mobiladas de qualquer valor; paga-se melhor preço possivel. Attende-se 3296, Norte; rua Senador Euzebio n. 89. (D 18649) S

COMPRAM-SE moveis, tapetes, louças, metaes, antiguidades e todo e qualquer artigo em geral; pagam-se os melhores preços. Não se desfaçam de seus moveis ou qualquer objecto usado, sem consultar nossa offerta; attende-se a chamados pelo telephone com urgencia. Central 3537; rua Frei Caneca n. 138 — A Guanabara. (D 24029) S

COFRE — Compra-se do fabricante Milerea, dos antigos. O mais pequeno possivel, de uma ou duas divisões; trata-se na rua Miguel de Frias n. 12, com Almeida. (D 24002) S

DINHEIRO — Precisa-se de 2:800$ a 3 contos, dando-se uma nota promissoria de 4 contos e tendo bom endossante e com bom acceitante; paga-se bom juro e commissão por 2 mezes e dias; rua da Quitanda n. 19, sobrado, sala dos fundos, com W. Guimarães. (D 22987) S

DINHEIRO — Empresta-se a juros razoaveis, sob hypothecas de predios, mesmo para construcções ou pagar impostos. Apolices, heranças e compra predios; tratar com Moraes; rua da Assembléa n. 117, sobrado. (D 24006) S

DIGESTÃO laboriosa e catarrho intestinal, curam-se com a Solução de carbo-vicirato de magnesia, de Borges de Castro. (Fabrica, rua Humaytá n. 149. Em todas as pharmacias e drogarias. (D 18183) S

DINHEIRO sob hypothecas de predios, precisam-se 6 contos, com urgencia: rua 1º de Março n. 80, sala 6 — Candido. (D 23091) S

DEFUMADOR FELIZ, de aroma agradavel e purifica o ar das habitações. Vende-se a 1$ e 2$000 o pacote; rua do Rosario n. 96. (D 22941) S

DYNAMO — Vende-se um, marca A. E. G. de 87 amp. 115 volts, c. rehostato. Procurar á rua do Carmo n. 39, sr. Rocha, que é o dono. Preço unico, 1:300$. Procurar depois de 1 hora. (D 23082) O

DINHEIRO — Empresta-se sob hypothecas, sem commissão; rua Uruguayana n. 47, loja. (D 22830) S

DINHEIRO *para hypothecas* á juros de 7 ºlº á 12 ºlº ao anno; promissorias e outros emprestimos; adianta-se para certidões e impostos. Modica corretagem; com J. Pinto, rua do Rosario, 142, sobrado. Telephone 2960, Norte. 5973)

DINHEIRO sob hypothecas, inventarios, impostos e extincção de usofruto, á rua Buenos Aires n. 198 (antiga do Hospicio). (D 18235) S

DINHEIRO

J. Liberal & C.ª

Emprestam dinheiro sobre joias, cautelas do Monte de Soccorro ... ; juros baixos. RUA LUIZ DE CAMÕES N. 60 Telephone Norte 1974. Aberto das 7 horas da manhã ás 7 da noite. (10013)

DEPOSITO — Vende-se um Red Seal com pouco uso, por preço de occasião, 600 réis; tratar á rua Miguel de Frias n. 12 ... (D 22968) O

ESTAÇÃO S. Matheus, linha Auxiliar ... (D 23185) S

ENJOOS DE MAR — Evitam-se ... rua do Rosario n. 96. (D 22940) S

FAMILIAS ... (D 22931) S

FÔRMAS para chapéos de senhoras ... (D 22935) S

GUARDA-LIVROS ... (D 21967) S

HEMORRHOIDAS ... (D 18182) S

CURA DA GAGUEIRA
E DAS PERTURBAÇÕES DA PALAVRA E DA VOZ
Dr. Augusto Linhares
Especialista em mols. da garganta, do nariz e dos ouvidos. — Consultorio: Rua Uruguayana n. 37, das 2 ás 5 hs. (10646)

Hemorrhoides e todas as suas complicações, tratamento rapido e garantido por processo indolor, em domicilio do enfermo e no consultorio, á Av. Gomes Freire 99. Das 3 ás 5 e a qualquer hora adquirindo cartão pelo Dr. Annibal Varges.

Uma applicação allivia, 5, a 20 curam. Residencia Marquez de Abrantes 138. Tel. Sul 1413. (D 17...)

IMPOTENCIA — Cura-se, com 3 garrafas de catuaba, remedio vegetal, vindo do sertão do Ceará; encontra-se na rua de Santo Christo n. 101. (D 22804) S

MACHINAS de escrever — Officina mecanica de concertos, limpeza, nickelagem e reforma com perfeição. Fitas superiores a 3$500; rua da Alfandega 137. Tel. Norte, 3450. E. Magalhães. (D 18497) S

MACHINA de escrever — Vende-se uma Smith Premier, por 60$! á rua do Senado n. 173, sob. Tratar das 3 ás 5. (D 23269) O

MME. FONSECA, faz toilettes de passeios e soirées, para senhoras e creanças, com chic e elegancia; faz chapéos e reforma. Bordados de qualquer especie, desde o mais fino ao mais commum; acceitam-se enxovaes e encommendas; rua do Ouvidor 191. Entrada pelo largo de S. Francisco, alto do Café Java, 2º andar. (D 24083) S

MOVEIS — Vende-se uma boa mobilia de sala de visitas, com onze peças, uma cama e um guarda-vestidos; tudo por preço razoavel; á rua General Camara n. 210, sobrado. (D 22781) O

MME. Zizinha, espirita; consultas gratis; rua Felicio n. 58, Cascadura. Só attende a senhoras. (D 21645) S

MOTOR Otto, a kerizene, de 4 HP., quasi novo, vende-se, á rua Treze de Maio n. 7. (D 23138) O

MOLESTIAS DOS CÃES — Dr. Prado, especialista, com longa pratica nos hospitaes da Europa; rua Sachet n. 4, 1º andar, das 2 ás 5 hs. Tel. 2875, Cent. (D 23125) S

MOTOR — Vende-se um suisso 7 1/2 HP., funccionando bem; á rua Viscondessa Pirassinunga n. 10, Estacio. (D 22866) O

MACHINAS Singer — Novas, entregam-se a 10$ por mez!!! Dá-se bastidor, chapa e oleo. Trocam-se usadas por novas. Concertam-se e vendem-se usadas e novas, 20$, 30$, 50$, 80$, 120$ até 200$. Chamados A. Cotrim & C.ª, rua da Alfandega n. 213, sobrado (esquina da avenida Passos). Tel. Norte 1065. (D 21606) S

MOVEIS e PIANOS — Compram-se e pagam-se bem. Moveis avulsos, casas mobiladas, crystaes, metaes, tapetes, cortinas, cofres, louças, talheres e tudo que represente valor; á rua do Hospicio n. 271. Tel. Norte, 1966. (D 20273) S

MME. Vieitas avisa ás suas clientes e amigas, que ainda móra na praça da Republica n. 84, onde faz massagens com machina electrica. (D 18511) S

MR. ROMANELLI— Participa aos seus clientes que mudou o seu gabinete de sciencias occultas para a rua da Conceição, 82, antigo, Nictheroy. Tel. 614. Consultas todos os dias, das 10 ás 3 horas e aos domingos e dias feriados, das 8 1/2 ás 11 e 1/2 — Nictheroy. (D 18510) S

MACHINAS de costura em prestações de 10$000 mensaes. Vendem-se machinas usadas, desde 20$ para cima. Trocam-se, concertam-se. Manda-se o mecanico a domicilio. Gratis bastidor e chapa para bordar. Deposito ... Norte, 1668. (D 19...) S

MACHINAS de costura, compram-se ... (D 18...) S

MACHINAS de costura Singer e outras ... (D 23177) S

MME. Antonietta — Confecção primorosa de chapéos ... (D 21...) S

MME. Abigail, modista ... (D 21...) S

MODISTA ... (D 23...) S

ORACULO DE DELPHOS, cada pessoa sua propria cartomante, palpites certos e seguros. Cartas celestes, astraes e zodiacaes do Dr. Schiloh, assombrosa descoberta da inspiração Divina. Com estas cartas, cada pessoa póde instantaneamente conhecer o presente e o futuro, podendo promptamente evitar as difficuldades ou qualquer desastre ou fatalidade imminente. Baralho de trinta e seis cartas, coloridas em finissimo papel e artisticamente gravadas, com o modo de usal-o, preço 10$000. Acha-se á venda nas principaes livrarias e tambem na minha residencia, Av. Rio Branco n. 301, Nictheroy, entrega-se o baralho a domicilio; consultas gratis com cada baralho. (D. 22623) S

PIANO — Compra-se um de bom autor, em bom estado, t/a armario, de particular; paga-se bem. Tel. Norte 2640. (D 24013) S

PIANO — Vende-se de autor francez, tres cordas, em perfeito estado; preço conveniente; Haddock Lobo n. 213. (D 23209) O

PENSÃO á Portugueza; Praça Tiradentes 42, comida farta e variada; preços convidativos. (D 19020) S

PIANO novo, allemão Stichel Leipzig, vende-se um por 2:500$; á rua Jorge Rudge n. 178. (D 22761) O

PIANOS em qualquer estado, compram-se, na casa Sion; Cattete 7, Tel. 3790, C. (D 21052) S

PONTO á jour e picot a 200 réis; La Femme Chic. Ouvidor 141. (D 19753) S

PENSÃO — Cozinha magnifica. — Avulso, 1$200; a domicilio, 1$500; rua dos Ourives, 50, 2º andar. Tel. N. 5431. (D 22935) S

PRISÃO DE VENTRE — Cura-se com o chá de S. Germano e Andayá, d'A Medicina Popular; rua do Rosario n. 96. (D 22940) S

PIANO automatico — reproductor Fischer. Vende-se um em optimo estado e com muito pouco uso, por preço razoavel. Informações, rua Senador Dantas n. 7. (D 22913) O

PIANOS: Gaveau — Pleyel — Herz, menores modelos. Liquidam-se, á rua Gen. Caldwell n. 162. Tel. 4953, Norte. (D 22966) O

QUITANDA, deposito de aves, ovos, frutas, com bom varejo, recebendo tudo do interior, vende-se. Tratar por favor, na rua General Clarindo, antiga Augusta, n. 4 — Engenho de Dentro. (D 22809) O

QUEDA — CASPA — CABELLOS BRANCOS — A loção JUVE... quasi sem rival! Só maravilha; Gonçalves Dias n. 59. (Drogaria Rodrigues). (D 21667) S

QUEM melhor afina e concerta pianos. Chamados á rua G. Caldwell n. 162. Tel. 4953. Norte. (D 18705) S

RHEUMATISMO e syphilis, são curados com o uso do Depursan. Fabrica, rua Humaytá n. 149. Dep.: rua S. Pedro, 42. (D 18183) S

Restauração de louças, quadros, mobilias e todos os objectos de arte: nas officinas do Petit-Trianon, 69 — Ouvidor — em frente ao Cascata — Tel. 4296 Norte. (C 10401) S

RAIOS X *para o diagnostico e tratamento das doenças do estomago, intestinos, figado, pulmões, coração, rins, ossos, etc. pelo DR. RENATO DE SOUZA LOPES, Preços modicos. Rua São José 39, de 2 ás 5, ás terças quintas e sabbados.*
(D 18...)

SALA de jantar de canella, 16 peças, por 500$; dormitorio de peroba ... Conselheiro Barros n. 3 ... (D 23177) S

SYPHILIS — Cura-se com a Syphilina Fournier ... rua Uruguayana n. 66. (D 2...) S

SENHORA de meia edade ... (D ...) S

SENHORAS — Consultas ... (D ...) S

TODOS os que têm syphilis e são fracos, devem usar a Syphilina Fournier; mata o microbio da syphilis e tonifica o organismo; agentes geraes, á rua Uruguayana n. 66. (D 24002) S

TAMANCARIA do Povo, grande sortimento de tamancos e chinelos de todas as qualidades, vendas por atacado e a varejo, acceitam-se pedidos do interior. Rua Frei Caneca, 155. (D 20...) S

UMA senhora de tratamento, deseja alugar em casa de familia, um ou dois commodos arejados. Prefere em S. Clemente, Voluntarios ou transversaes. Cartas a F. V., nesta redacção. (D 24095) S

ULCERAS, são curadas com a Santosina; vende-se á rua Uruguayana n. 66. (D 24001) S

UMA familia, fornece pensão—Cozinha feita a capricho; rua dos Invalidos n. 64. (D 24067) S

UM senhor deseja auxiliar moça modesta e séria, que tenha occupação. Cartas a B. L. Z., nesta folha. (D 22900) S

UMA moça de familia, desejando passar uns tempos fóra, precisa de um quarto em casa de familia, com pensão, que seja em Petropolis, Mendes, Guaratinguetá e Campo Bello. Carta por favor dizendo preço e local, para a rua Machado Coelho, 154. —Mademoiselle Helena. (D 24067) S

UM moço com vinte e tres annos de edade, e tendo o curso de preparatorios, deseja encontrar collocação no Norte do Estado, dando boas referencias da sua conducta. Cartas no escriptorio deste jornal, com as iniciaes J. M. P. (D 22737) S

VIOLINOS — Vendem-se, compram-se, trocam-se, Av. Mem de Sá n. 57, terreo, até 10 hs. da manhã e das 2 ás 5 da tarde. (D 22543) O

VIDRILHOS e missangas — Compram-se novos e usados; rua da Alfandega n. 354, sob. (D 24008) S

VESTIDOS de luxo e tailleurs, sob medida, a prestações; avenida Rio Branco: entrada, rua S. José n. 100. (8109) S

ADVOGADOS

Advogados — Drs. Jeronymo Monteiro e Francisco Bastos Monteiro. Rua Buenos Aires n. 53. (D. 18182)

Dr. Adherbal Morado, advoga no civel, commercial e criminal. Escriptorio: Chile n. 5, sobrado, teleph. Central 2.850; residencia, Senador Dantas n. 15, teleph. Central 82. (D 24045)

NELSON MORADO

Negocios na Prefeitura, Thesouro, Policia e Fôro. Escriptorio: rua Chile n. 5, sobrado. Tel. Central, 2850. Das 10 da manhã ás 6 da tarde. Residencia: rua Senador Dantas n. 15. Tel. Central, 82. (D 22939)

MEDICOS

DR. A. MONTEIRO — Medicina, cirurgia, pelle, gonorrhéa, syphilis, coração, pulmões, intestinos, estomago e rins. Clinica de adultos e de creanças. De regresso da Europa, onde cursou 6 annos, nos hospitaes de Paris, Suissa, etc., consultas: 10 da manhã á 1, e das 3 ás 8 da noite. Gratis, Rua Marechal Floriano n. 55. Fornece e applica por 60$ o legitimo 914, allemão. (D 13561)

Dr Raul Pacheco: especialista em molestias de senhoras e operações por tumores do ventre e seios, hernias, appendicites, usando os mais aperfeiçoados methodos e a melhor technica operatoria. Partos sem dôr. Ouvidor 173 e Cattete 238 (D 22645) R

Dr. Alvino Aguiar

Pulmões, estomago e rins—Tratamento das anemias, esgotamento nervoso, etc. — Consultorio: rua S. José n. 51. Telephone, 5868, Central. Residencia: travessa do Torres 17. Telephone, 4265, Central. (D. 21.172)

Dr. Antonio Pacheco — Clinica medica. Especialista das molestias do pulmão, coração e vasos. Consultorio: Ouvidor, 174, das 3 ás 5, teleph. 1.362, Norte. Residencia: Conde de Bomfim n. 172, teleph. 1.822, Villa. (D 20504)

DR. ALVARO ALVIM

Tratamento de todas as molestias internas e externas, sem excepção, do homem e da mulher, dos tumores malignos, pelos raios X, electricidade em suas formas, calor, luz, massagem, etc.; no Instituto do Dr. Alvaro Alvim, largo da Carioca, 11, das 11 1/2 ás 4. Tratamento rapido, preços muito modicos. (D20190)

DR. TALAMO
MEDICO-OPERADOR
Diplomado pelas Faculdades de Napoles e Bahia. Com cursos especiaes e pratica nas Faculdades e Hospitaes de Paris e Vienna.
Especialista em tratamentos rapidos e seguros das doenças uterinas, com methodos especiaes e indolores. Esterilisação da mulher, POR INDICAÇÃO MEDICA, com methodo absolutamente indolor.
Cura da fraqueza genital dos homens com methodos especiaes, novos, seguros. Blenorrhagia chronica, Syphilis, estreitamento urethral, anomalias congenitas e adquiridas. Atrophia e tumores dos testiculos, etc. Consultorio para homens, das 9 ás 11 horas. Consultorio para senhoras, das 2 ás 5 horas. RUA S. JOSÉ N. 53. (D 21009)

Hydrocele, tumores dos seios, ventre e escroto

HYDROCELE — Cura radical, sem dôr, sem operação cortante e sem privar o doente de suas occupações habituaes.
DR. LUIZ DE MARCOS — Uruguayana 105, sob., das 2 ás 4. (8124)

Consultas gratis

Pelo dr. Luiz de Lima Bittencourt, ... da Beneficencia ... para doentes pobres das ... ás ... horas, na Drogaria ... de ...
Doenças dos olhos, ouvidos, nariz e garganta
... (D ...)

Molestias das Senhoras — Dr. Octavio de Andrade, especialista ... Consultorio: rua ... n. ... (D ...)

GONORRHEAS! ...

Tanto no homem como na mulher ... cura radical ... Pilulas ... Drogaria Pacheco, R. dos Andradas ... (D ...)

---

(2) FOLHETIM DO "CORREIO DA MANHÃ"

PEREZ ESCRICH

O Pezo da Maldição

III

O SACRIFICADO

[illegible] ... parecer que sentiram ... Morán ... primeiro filho, converteu-se ... o conde ... nascimento ... Rodrigo ... arrastou a cabeça ... violencia ... resolução ... passou repetidas vezes ...

que sequer o rasto. E' indispensavel!

O conde calou-se. Os seus olhos fitaram-se sinistramente no marquez que o doutor tinha ainda nos braços.

Surprehendendo aquelle olhar, a condessa exclamou com espanto:

— Rodrigo! Rodrigo! que tentas fazer?... São meus filhos! Cuidado que ninguem lhes faça mal!...

— Nada temas, Rachel, volveu o conde. Hão de viver os teus dois sacrificados. Não se trata de sacrifical-os, mas sim de salvar a honra dos meus antepassados; conheces a historia do crime na minha familia. A ... não ... casa ... e ...

— Oh! não, não! exclamou a condessa fóra de si. Ambos são filhos ... que ... o ... de ser!...

E como a pobre senhora fizesse um grande esforço para levantar-se, o conde, estendendo o braço, exclamou com voz accentuada fatidica:

— Condessa de Morán, não te levantes!

Rachel soltou um grito e caiu desmaiada no leito. O doutor Valle, no emtanto, continuava ... a sciencia ... o recem-nascido ...

— Segundo a lei e a sciencia, qual destes dois meninos é o primogenito?

— O segundo.

— Está bem, é preciso que ... primeiro, que não fi...

mo pela fronte e disse com voz sombria:

— E' uma desgraça. Rachel, é uma desgraça que custa muitas lagrimas á minha familia. A palavra do *Genesis* pesa ainda sobre a nossa raça. Eis o que eu temia: o meu primogenito ha de ser a presa do meu irmão. E' necessario que termine esta lucta ... a ...

E voltando-se rapidamente para o doutor, accrescentou:

que falar. Mas não deixe ahi esse menino.

O doutor Valle ... e com o ... depois que o doutor ... Rodrigo olhou em ... sobre ... tal ... tendo a ... uma capa de viagem, pegou nella e chamou o ... de ... dizendo:

— Cubra esse menino, que felizmente adormeceu, e espere-me na casa immediata.

O doutor obedeceu sem replicar.

O conde chamou então uma das criadas e disse-lhe:

— Vou descansar alguns momentos. Minha esposa acaba de ter um desmaio. Deixe-se estar aqui. Vigie por ella ... se ... que ... possivel ... alguma cousa ...

Um momento depois, o conde e o medico ... e ... entraram na alcova da condessa.

A filha do Tio Venancio ... do conde ... sem ... á ...

Decorreu cerca de meia hora. Afinal, a filha do estalajadeiro ... a nova capa.

Rodrigo dirigiu-se ... da escada e chamou o Tio Venancio:

— Tem algum cavallo, bom para ... ?

— Sim, meu senhor, ... a ... que lhe pertença ... a ... Rodrigo ... de Valdemoro?

— Acompanhe-me, doutor, temos

pondeu o Tio Venancio com o chapéo na mão.

— Pois então trate de o apparelhar, que eu lhe pagarei bem. Tenho de ir ... a ... ir comprar alguns remedios ... e ... com ... do Tio Venancio ...

— Vou num pulo, meu fidalgo! exclamou o Tio Venancio.

— Nada ... a ... E ... recommendar, doutor, disse o conde ... que é ... aos ... ao medico.

— Cumpril-o-ei as suas ordens.

— Que Deus proteja esse inocente! ... com ...

O doutor Valle, que o ... e ... espelhava o ... e ... com ... um ... o ... da ... com ... a ...

— Póde retirar-se. Eu velarei ... o ... da ... estalajadeira.

O conde fechou a porta e ... ao ... da ... quarto ... e ...

(Continúa)

DENTISTAS

DR. SILVINO MATTOS — Extracções, absolutamente sem dôr, a 5$; dentaduras a 5$ cada dente; concertos em dentaduras a 20$; obturações a 5$. Trabalhos garantidos e pagamentos a prestações; na rua Uruguayana, 3, esquina da rua da Carioca; das 7 horas da manhã ás 5 da tarde; telephone — 1.555 — Central. (D 22981) R

DR. J. LAURENTINO, cirurgião dentista, cirurgião dentista da Clinica Odontologica do Hospital Central do Exercito, trabalha sob os mais modernos methodos odontotechnicos; é tambem especialista em tratamento de dentes de creanças; rua Uruguayana 77, gabinete 8, das 13 ás 17 horas, somente ás 3as, 5as. e sabbados. (D. 22549) R

DR. SILVINO MATTOS — E' sabido que de um dente cariado póde resultar o seguinte: fistula gengival ou cutanea, periostite, ... ossos, etc. Procurem, de preferencia, o dr. Silvino Mattos, que é especialista em tratamento de carie dentaria, molestias da bocca, extracções dentarias, sem dôr, obturações e dentaduras de ouro e borracha; trabalhos garantidos, pagamentos em prestações. Preços razoaveis, á rua Uruguayana n. 3. (D 22976) R

DENTISTA, a 5$ mensaes, trabalhos sem dôr e garantidos, systema americano. Andradas, 46. (D. 22599) R

O DR. SILVINO MATTOS executa, em 4 horas, concertos em dentaduras de vulcanite, por mais quebradas e defeituosas que estejam, ficando como novas e garantidas. Concerta tambem, com brevidade e perfeição, dentaduras de ouro; bem como quaesquer outros trabalhos de prothese dentaria, por preços bem razoaveis. — Rua Uruguayana n. 3. (D 22978) R

DENTISTA — Compra-se um gabinete ou movel ... avulsas e vende-se um morrisson; rua da Constituição n. 15, Borges. (D 22745) R

DR. SILVINO MATTOS, laureado especialista no restabelecimento total ou parcial das arcadas dentarias; em dentaduras duplas, com molas de ouro, para os maxillares—superior e inferior; em pontes moveis ou fixas; etc. — Rua Uruguayana, 3. (D 22980) R

DENTISTA americano, extracções sem dor, preços medicos; á rua Visc. Rio Branco n. 29, C. de Figueiredo. (D 16721) R

DENTISTA a 2$000 mensaes, para obturação a granito, platina, curativos desde o primeiro ... de chapa, corôas, pivot, etc., por preços minimos e trabalhos garantidos; na Auxiliadora Medica, na rua dos Andradas, 85, sobrado, esquina da rua General Camara. Tel. N. 3157. (D 19089) R

DENTISTAS — Vende-se um esterelisador electrico. Informa-se á rua Duque de Caxias n. 31, Villa Isabel. (D 23135) R

DENTISTAS — Aconselha-se o uso do Anesthesico "Narcot", por se obter extracções completamente sem dor. Acha-se á venda nas casas de artigos dentarios. (D 23087) R

Dentista Wilson A titulo de propaganda, o **dentista Wilson** se propõe a confeccionar dentaduras por qualquer systema e, bem assim, a fazer outros trabalhos dentarios, por preços referentes ao custo do material apenas!
Rua Uruguayana, 1, sobrado.
(Esquina da Rua da Carioca). (D 22977) R

PARTEIRAS

PARTOS molestias das Senhoras e operações, por bons **MEDICOS** que curam corrimentos, hemorrhagias e suspensões; fazem apparecer o incommodo nos casos indicados, sem provocar hemorrhagia, tendo como enfermeira Mme. **JOSEPHINA GALLINDO**, do Hospital Clinico de Barcelona; consultas diarias, á rua da Constituição, 40, sobrado. Gratis aos pobres. (D 22371) Y

Professores e professoras

ALUMNA do 9º anno do Instituto Nacional de Musica, lecciona piano, theoria e solfejo; rua S. Valentim n. 11 — S. Christovão. (D 24057) Z

ARTE tachygraphica — Ensino particular (rapido), e preço modico; á rua Buenos Aires n. 170, sobrado. (D 23266) Z

ACADEMICO de Direito, com longa pratica do magisterio, prepara para o Pedro II, Escola Normal, concurso e curso primario, por 15$ e 20$ mensaes. Port., franc., arithm., etc. 5$ cada; r. Marechal Floriano, 7. (D 23218) Z

AULAS DE PHYSICA e CHIMICA, HISTORIA NATURAL, inglez e allemão pelo Dr. Henrique de Araujo, á rua Senador Euzebio, 318, tel. V. 3636. (D 17698) Z

AULAS de musica — Preços de propaganda: Theoria e solfejo, 2 lições por semana, 5$ por mez; piano, 2 lições por semana, 10$ por mez. Só a principiantes. Atheneu, Boulevard S. Christovão n. 46. Tel. V. 2133. Collegio Nacional, rua Archias Cordeiro n. 157—Meyer. (D 23047) Z

CURSO PROPEDEUTICO — Praça Tiradentes n. 46. Tel. 5013, Central. Taxa 20$ mensaes. Preparatorios, concursos, commercio e outros fins. Aulas geraes e particulares. (D 16171) Z

DESENHO, pintura e varios trabalhos de arte, 10$ mensaes, curso para moças; rua da Carioca n. 42, 2º andar. (D 23272) Z

ENGENHEIRO formado nos Estados Unidos, lecciona inglez; rua D. Marciana n. 1 — Botafogo. (D 22536) Z

ESCREVER á machina, correspondencia commercial e escripturação mercantil, aprende-se com facilidade, na "Escola Ideal", ambos os sexos; rua S. Christovão n. 82. Estacio de Sá. Tel. V. 3901, das 9 ás 21 horas. (D 23121) Z

ESCOLA Royal — Lecciona-se desenho, pintura e varios trabalhos de arte (10$ mensaes), completo adeantamento em poucas lições. Curso masculino e feminino; rua da Carioca n. 42, 2º andar. (D 23271) Z

ENSINAM-SE: violino e musica; informações, á rua D. Clara de Barros n. 25 — Riachuelo. (D 22931) Z

ESCREVER A' MACHINA — Curso completo em 30 lições, com os dez dedos e em todas as machinas. ESCOLA "VELOX", largo de São Francisco n. 36, 1º. Quem não aprender em 30 lições tem direito á repetição gratuita. (D. 22653) S

LECCIONA-SE piano pelo methodo do Inst., a 10$ mensaes, duas vezes por semana; trata-se das 9 ás 13; rua do Cattete n. 88, 2º andar. (D 23136) Z

LIÇÕES de canto e piano, 5$, por professor que prepara para exames e admissão ao Instituto, em sua casa 15$ mensaes. Tel. B. M., 32. Recados para professora; rua Moura Brasil n. 60. (D 22796) Z

LATIM — Port., franc., arith., geog., hist., etc., para ambos os sexos, a 10$ por mez, cada. Lecciona o Dr. Raymundo Moreira. Carmo n. 58. Tel. C. 2056. (D 24009) Z

MOÇA ingleza, ensina a falar seu idioma em pouco tempo; preço modico; Lavradio n. 5, sobrado. (D 23101) Z

MOÇA competente, ensina em domicilio o curso primario e inglez, por pequena mensalidade. Cartas a L. P. M., neste jornal. (D 22788) Z

PROFESSORA portugueza, ensina até noite, portuguez, arithmetica, etc., estando a alumna só com ella, na rua Quitanda 72, 2º. casa apropriada para edosas. Vae a domicilio. (D 21074) Z

PARA quem, partindo da Av. Rio Branco, descer pelas ruas 7 ou Ouvidor, e para quem deixando a 1º de Março ou praça 15, subir pelas ditas Ouvidor e 7, a boa R. Quitanda é sempre proxima e sempre a 2ª; e, sempre bem visivel, o seu n. 72, onde está o prof. de portuguez, etc., q. morou, L. Carioca, 17. (D 24073) Z

PROFESSORA de piano, canto e declamação em francez, italiano. Excellente methodo, dá voz ás pessoas sem voz. Curso ás quartas-feiras das 4 ás 6 horas; 227, rua Gustavo Sampaio. Tel. Sul 819. (D 22715) Z

PROFESSORA paciente, ensina a meninas e senhoras em qualquer edade: portug., franc., arithm., geogr., caligr., etc. Tel. 1727, Villa. (D 21973) Z

PROFESSOR de violino e musica, a 10$ mensaes: informações, á rua S. Francisco Xavier n. 347, casa 3, ou travessa Coronel Soares, P-6 — Villa Sampaio (D 22932) Z

PIANO — Professoras pacientes, ensinam theorica e praticamente a principiantes; rua Amazonas n. 49, S. Christovão. (D 21982) Z

PIANO — Professora paciente, ensina pratica e theoria a principiantes ... (D 20127) Z

PROFESSORA ensina trabalhos á ... Renaissance, Richelieu, Piquê, etc. Rendas; Irlandeza e Veneza, Filet. Applicações, Tapeçaria, Bordado a seda, fita e a ouro. Tem em casa ... quitandas. Á rua Pedro Americo n. 98. Tel. 6089, Central. (D 21872) Z

PROFESSORA — Ensina o curso primario e secundario, portuguez e francez. Vae a domicilio. ... Patria n. 445 — Botafogo. (D 23237) Z

PROFESSORA — Lecciona francez pratico e theorico, bordados á mão, em sua casa ou fóra; rua Gravatá ... Barbosa n. 13 — Estação do Meyer. (D 22667) Z

PROFESSORA com longa pratica, lecciona francez, inglez e vae em casa dos alumnos; rua Visconde Rio Branco n. 34, 1º andar. (D 22992) Z

VIOLINO e musica — Preparam-se candidatos para exames no Instituto de Musica, á rua General Caldwell n. 167. (D 22933) Z

Molestias dos olhos, nariz e ouvidos — DR. NEVES DA ROCHA membro da Academia de Medicina do Rio de Janeiro, medico de diversos hospitaes desta cidade, com longa pratica no paiz e nos hospitaes de Berlim, Vienna, Paris e Londres. **AVENIDA RIO BRANCO, 90, nesta cidade.** (D 23000)

Gonorrhéas Só soffre quem quer, ensina-se um remedio que cura radical qualquer gonorrhéa sem falhar nunca. Escrever á Caixa Postal 2008 — Rio. (D 21932)

GRAVIDEZ O uso constante do Hematogenol, de Alfredo de Carvalho, em um calix ás refeições, em cuja composição entram a quina, kola, coca, lacto-phosphato de cal, pepsina, pancreatina, diastase e glycerina é a melhor garantia á vida do feto e da mulher gravida, pois o Hematogenol, além de poderoso tonico é digestivo; vende-se em todas as pharmacias e drogarias do Rio e dos Estados. Deposito: 10, Rua Primeiro de Março. (4016)

GONORRHEA — e suas complicações. Cura radical por processos seguros e rapidos. Dr. JOÃO ABREU. Das 8 ás 11 e das 13 ás 18 horas: 64, rua de S. Pedro, 64. (720)

GRAVIDEZ Evita-se, usando os Pessarios Americanos; são inoffensivos, commodos, de effeito seguro e anticepticos. Encontra-se á venda no DEPOSITO, Rua do Carmo 21, 1º andar—Rio de Janeiro. (7519)

TONICO BAY-RUM
Deposito: rua 7 de Setembro 127-129 — O melhor tonico para os cabellos — R. KANITZ. (080)S

Leilão de predio
O leiloeiro J. Lages venderá hoje, ás 4 1/2 da tarde, o predio e chacara á rua das Dôres n. 37, em Todos os Santos, autorizado por alvará da Provedoria. (D. 23.192.)

Pensão á venda
Situada á rua Marechal Floriano n. 193, com 30 aposentos occupados. Trata-se na rua do Rosario n. 158, sala 2, das 3 ás 5 horas. (D. 23.194.)

Machinas e motor
Compra-se victoria Hercules grande e Phenix n. 4 ou 5, e um motor monophasico, de 2 a 3 cavallos ou triphasico de 3 cavallos. Rua da Alfandega n. 50, A. C. Lopes. (D. 23.198.)

CALLISTA
Varella, attende a domicilio, das 7 ás 18 horas, por 5$. Pharmacia Fonseca. Tel. Villa, 876. (D. 23.202.)

CASA
Precisa-se alugar uma casa nas ruas transversaes a Voluntarios da Patria, que tenha 4 quartos e mais dependencias. Preço 200$. Para tratar na rua Conde de Irajá n. 160, Botafogo. (D. 22.953.)

MACHINA REGISTRADORA
Vende-se uma marca O. n. 356 G. em perfeito estado, preço de occasião; para ver e tratar na rua 1º de Março n. 100, sala da frente, do meio-dia ás 3 1/2 horas, com o sr. Almeida. (D. 22.955.)

ABIOS
Superiores, 25, 3$; laranjas lima, 25, 1$500; laranja Bahia, 25, 3$; abacates, Fructas de Conde, bananas maçã sem pedra, 50, 1$500, etc. Rua São José n. 57. Tel. Central n. 2422. Entrega a domicilio. (D. 22.993.)

NICTHEROY
Precisa-se de homem que entenda um pouco de chacara de flores e saiba trabalhar em flores; quem estiver nas condições dirija-se á rua General Castrioto n. 412, marmorista, em frente ao cemiterio da Conceição, em Maruhy. (D. 22.996.)

PIANO PLEYEL
Vende-se um piano completamente novo, do fabricante Pleyel, por dois contos de réis; na praia de Botafogo n. 358, sobrado. (D. 22.997.)

Dactylographa
Offerece-se uma habilitada, para casa commercial ou escriptorio; avenida Rio Branco n. 33, 1º andar. (D. 23.219.)

Pratico de pharmacia
Precisa-se meio official para ajudante. Rua Machado Coelho n. 110. Tel. Villa 2623. Tratar das 10 ás 12. (D. 23.213.)

COBRADOR
Precisa-se activo, á rua Machado Coelho n. 110. Exige-se pequena fiança. Tratar das 10 ás 12. (D. 23.212.)

ORPHÃ
Em casa de familia de todo respeito, aceita-se uma de 10 a 11 annos, dando-se bom tratamento e ensino. Rua Marquez de Abrantes n. 52, Villa Paraná 17. (D. 23.216.)

Motores electricos
Vende-se a preço de occasião, oito motores novos, de 1, 3, 5, 7 1/2, 10, 15, 20 e 25 H. P. 220 volts; rua Senador Euzebio n. 416, casa 4. (D. 24.003.)

SELLOS
COLLECÇÃO DO BRASIL
Vendem-se tres collecções, sendo duas incompletas, uma nova e outra usada, calculada em 1500 francos cada uma e uma grande e completa com todas as variedades e raridades, calculada em 25.000 francos; á rua da Assembléa n. 14. (D. 23.226.)

TERRENO
Vende-se um magnifico terreno na rua das Laranjeiras. Informações na rua da Quitanda n. 51, 1º andar, com o dr. Carvalho. Das 12 ás 13 e das 15 ás 17 horas. (D. 23.223.)

FAZENDEIROS
Rapaz pratico em commercio e ex-viajante no Estado de Minas, conhecendo lavoura e criação, offerece-se para ir para uma fazenda como encarregado de secção; sendo casado com uma professora que poderá leccionar na propria fazenda. Referencias satisfactorias. Cartas para L. Alves, caixa postal n. 1636, Rio. (D. 24.072.)

COLLEGIOS

Moços do commercio! Funccionarios Publicos!
Si desejaes progredir, destacar-vos na sociedade, melhorar de situação, instruir-vos e, para isso, si não quereis perder tempo e dinheiro, matriculae-vos nas aulas nocturnas do
CURSO NORMAL DE PREPARATORIOS
Diurno (Fundado em 1913) Nocturno
Importante estabelecimento frequentado o anno passado por 609 alumnos, o que attesta a sua superioridade. Mensalidades minimas. Peçam propectos.
Uruguayana, 39 - 1º e 2º andar
(D 22882) TELEP. 5224, C.

ESCOLA MODERNA DE DACTYLOGRAPHIA
Curso de Inglez, Francez, Portuguez, Arithmetica e Dactylographia
Sob a direcção de
Mlle. DE SÁ e ALBUQUERQUE
e do habilissimo professor *Dr. Alipio de Carvalho*
Assembléa. 71 - 1º andar - Tel. C. 5306
(9532)

As pessoas de côr conseguem tornar os cabellos lisos, por mais crespos ou ondulados que sejam, com o
LYSODOR
Vidro 3$, pelo Correio 4$. Nas perfumarias, drogarias, pharmacias e na A GARRAFA GRANDE Rua Uruguayana, 66
(9768)

PONTE
Vendem-se 6 vigas de aço de 12m.50 por 0m.75, com as respectivas talas de juncção, á praia de S. Christovão n. 140. Trata-se tambem á rua Vasco da Gama n. 166. (10.624.)

MACHINAS
Vendem-se:
1 serra circular dupla, fabricante Haig, com avanço automatico, por correntes, para pranchões até 40 centimetros;
1 engenho de fita, fabricante Guillet, laminas de 4 pollegadas, avanço automatico, por rolos, para pranchões até 0m.60 por 0m.40;
1 machina de apparelhar e moldurar quatro faces, 0m.20 x 0m.15.
A' rua Vasco da Gama n. 165. (10.623.)

Usina de Oxigenio e Hydrogenio
Ilha da Conceição
LLOYD BRASILEIRO
As officinas do Lloyd Brasileiro estão habilitadas a fornecer Oxigenio e Hydrogenio para todas as applicações, garantindo 99.5 % minimo de pureza. O Oxigenio póde ser comprimido a 120 atmospheras em botijões de aço fornecidos pelo comprador. O preço, por metro cubico entregue no cáes da ilha da Conceição, é de 4$000 para o Oxigenio e 2$000 para o Hydrogenio.
O Hydrogenio substitue com vantagem o gaz de illuminação nos trabalhos de ourivesaria, fundindo com facilidade até a platina, pois a temperatura obtida com este gaz é de 2800°.
Nas referidas officinas demonstra-se praticamente o uso dos dois gazes, no corte, fusão e solda de metaes.
Aos srs. fabricantes de sabão lembra-se a vantagem do emprego do Hydrogenio para o endurecimento de sabonetes, etc. (10654)

COFRE
Villa Nova de Guaia, vende-se á rua dos Andrades 72, loja. (D 22924)

ClinicaMedica
Doenças de adultos e creanças. Dr. P. Carneiro Leão. Assistente da Faculdade de Medicina e do Instituto Moncorvo.
Consultorio, Largo da Carioca, 16 e 18, segundas, quartas e sextas, das 2 1/2 ás 5 horas da tarde. Telephone, 5024, Central.
Residencia, Avenida Mem de Sá 206, sob. Tel. 2279, Central. (8294)

Salvem-se!
Acaba de apparecer a SYPHILINA FOURNIER, medicamento de effeitos garantidos para a cura radical da SYPHILIS e suas consequencias, em pouco tempo. Dos estudos e experiencias a que foi submettida a SYPHILINA, ficou provado que o seu uso não só cura os symptomas dessa terrivel molestia, mas que é o unico remedio que destróe o SPIROCHAETA, de CHAUDINN, que é o microbio causador da syphilis. Previnam-se os syphiliticos, rheumaticos e os portadores de feridas, manchas e erupções pelo corpo, adquirindo alguns frascos em qualquer pharmacia ou drogaria de primeira ordem. Agentes geraes para todo o Brasil — Perestrello & Filho, rua Uruguayana n. 66. (0780)

Predio em Botafogo
Vende-se por 26:000$, magnifica casa, perto da rua Bambina, com excellente panorama e todo o conforto, para pequena familia de tratamento. Tem duas salas, 3 dormitorios, quarto para banho, cosinha, etc. Trata-se á rua da Alfandega 139, 1º, das 2 ás 6. (D 23161)

Mamillina
Cura radical das *Hemorrhoides* sem operação; uma unica applicação tira as dores e a irritação. Deposito geral: Perestrello & Filho, rua Uruguayana, 66. (9772)

Dynamos e motores
Vendem-se dois dynamos, 110 volts, um 101 A., outro de 91 A., e um motor de 5 H. P., 220 volts, á rua General Camara n. 91. (Nogueira). (D. 23.267.)

CHAUFFEUR
Precisa-se um bom, que dê boas referencias; paga-se bem; á rua das Laranjeiras n. 301, das 8 ao meio dia. (D. 23.173.)

ESPINGARDA
Pessoa, cujos afazeres não lhe permittem de dedicar-se ao salutar sport de caça, vende os seguintes apetrechos de estimação: uma espingarda de dois canos, sendo um choke-bored, calibre 28, de acreditado fabricante belga, com capa de lona; uma cartucheira-cinturão, com 25 cartuchos novos; uma bella bolsa de caça e um frasco de campanha. Negocio de occasião. Rua Francisco Muratori n. 16. (D. 23.015.)

Collegio Sylvio Leite —
Direcção e propriedade do professor Sylvio Baptista Leite e sua esposa. Internato, semi-internato e externato para ambos os sexos. Rua Mariz e Barros 256 e 258 (secção feminina) e 260 e 262 (secção masculina). Telephone: 1.252 Villa. Ensino distribuido nas duas secções pelos seguintes cursos: preliminar, primario, secundario, commercial e especial de preparatorios para admissão ás escolas superiores, com programmas equiparados aos do Collegio Pedro II, sendo que as aulas da physica, chimica e historia natural, dadas por provecto naturalista, são acompanhadas de trabalhos praticos de laboratorio; curso artistico comprehendendo pintura, theoria musical, piano, canto, violino e mais instrumentos; curso de linguas vivas, sobretudo o francez e o inglez, ensinadas praticamente. Na secção feminina ainda o ensino de toda sorte de trabalhos de agulha e na secção masculina tambem instrucção militar, com direito á caderneta de reservista no fim do curso. Cuidadosa preparação intellectual com obrigatoriedade rigorosa de estudo e alliada á educação moral, civica e religiosa, esta ultima facultativa e sob o ponto de vista catholico. Tratamento de familia, sendo a alimentação dos alumnos e alumnas a mesma dos directores e professores. (8152)

OURO
Platina, prata, brilhantes, joias e cautelas do penhores, compram-se e quem melhor paga é a casa da rua do Hospicio n. 216, hoje Buenos Aires, officina de ourives e lapidação de diamantes. (D 24048)

Doenças de ouvidos, garganta, nariz e bocca **Cura garantida e rapida do OZENA** (fetidez do nariz) processo inteiramente novo
DR. EURICO DE LEMOS
professor livre dessa especialidade na Faculdade de Medicina do Rio de Janeiro. Consultorio: rua da Assembléa n. 63, sobrado, das 12 ás 6 da tarde. (D 23190)

Sem dôr e rapido
Em tres dias e sem dor, caem os callos com a applicação do remedio de R. S. Pinto, o mais antigo dos preparados para esse fim. Logo depois da primeira applicação cessa a dor. Vidro, 2$000, pelo Correio, 2$500. Vende-se na A' Garrafa Grande, rua Uruguayana, n. 66. (9766)

PARA OBTER E CONSERVAR A BELLEZA. Só a *PEROLINA ESMALTE.*
A' venda em todas as perfumarias. (D 23179)

Hotel Miramar e Babylonia
RUA GUSTAVO SAMPAIO 64, Leme, Tel. Sul 972
Preços conforme os quartos. Para uma pessoa, 8$, 9$, 10$ e 15$000. Duas pessoas no mesmo quarto: 10$, 15$, 18$ e 24$000. Quatro pessoas nos dois quartos; 22$ e 30$000. Creanças e criadas, 1/2 diaria; creanças até um anno gratis. "Posto de soccorros a banhistas". (D 22896)

RATOS RATAZANAS e CAMONDONGOS
Destruição completa com o "Mata Ratos" (não é massa de phosphoros). Lata: 1$200.
Na "A' Garrafa Grande" 66, Rua Uruguayana, 66
(9770)

PILULAS

Curam em poucos dias a molestia do estomago, figado ou intestino. Estas pilulas, além de tonicas são indicadas nas dyspepsias, prisões de ventre, molestias do figado, bexiga, rins, nauseas, flatulencias, mão estar, etc. São um poderoso digestivo e regularisador das secreções gastro-intestinaes.
A' venda em todas as pharmacias. Vidro 1$500, pelo correio 1$700. Depositario: Drogaria VICTOR RUFFIER & C.a; rua S. Pedro, 128 — Rio de Janeiro. (10570)

Cartas de fiança
Empreza fundada em 1918, de accordo com as exigencias legaes para esse fim; capital 100:000$000; dá cartas de fiança com sua propria responsabilidade, mediante contrato com o inquilino. Está habilitada a pagar em 48 horas, caso não o faça o afiançado: rua do Rosario n. 172, sobrado. Tel. Norte, n. 2.366. (9.343.)

"URIC"
EM TABLETTES
Pharmaceutico Theophilo de Andrade. Especifico homoeopatha que dissolve e expelle o *acido urico*, empregado com efficacia nas dores dos rins, arthritismo, calculos, areias, bilis, arterio-sclerose, obesidade, gotta, eczemas e todas as perturbações do apparelho urinario. Não tem dieta. Granado & Filhos, Uruguayana, 91. Preço, 2$500. (8278)

Este homem conhece a sua vida
O professor Schiloh, que já trabalhou com ruidoso successo nesta capital em 1911, 1913, 1915 e 1917, está novamente no Rio. Sendo o professor Schiloh o mais celebre chiromante de Paris, elle explica a vossa vida, o vosso futuro e o vosso destino, pelo unico meio das linhas e traços das mãos. Consultas diariamente em sua residencia, Hotel Globo, avenida Rio Branco n. 301 — Nictheroy; acceita chamado a domicilio. (D 22632)

Chapéos de palha sujos
Os chapéos de palha, sujos ficam completamente limpos e com apparencia de novos, quando lavado com a "Agua Magica". Mais duas vezes poderá ainda lavar um chapéo, quando novamente ficar sujo. Um vidro dá para seis chapéos e custa 1$000. Pelo Correio, 1$000. Na "A' Garrafa Grande", Rua Uruguayana n. 66. Em Nictheroy Drogaria Barcellos. Em Campos, Pharmacia Pacheco. (9778)

CIMENTO "Bandeira Sueca"
Domina o mercado pela sua alta resistencia
Encontra-se nas principaes casas de Ferragens e Materiaes
DEPOSITARIOS:
HOLMBERG, BECH & C.
102, Rua General Camara, 102
10078

PROTECÇÃO
absoluta, garante o nosso para-raio "Segurança", para casas, armazens, deposito, etc., de qualquer construcção e altura. Peçam ainda hoje prospectos. Coleman & C°., rua S. Pedro n. 105, Rio de Janeiro. (D. 21.997.)

PREDIO EM SANTA THEREZA
Vende-se um excellente predio, perto da estação do Curvello, com bastante terreno e esplendida vista para o mar, proprio para familia de tratamento ou pequeno hotel; informa-se á rua Carvalho de Sá n. 62. (D. 23.007.)

SACCARIA
Offerecemos qualquer quantidade de saccos fabricados com tecido de algodão, o mais resistente, e de mais duração e resistencia do que os fabricados com aniagem, e costurados com fio torcido, formando cordão.
Saccos para cereaes, farinhas, assucar, algodão em caroço, cal, etc., etc.
Preços sem competencia:

Saccos para cal	66[68 c[m	1$400
" " cereaes	66[98 "	1$700
" " caroço de algodão	70[98 "	1$800
" " algodão em caroço	88[155 "	3$200

Os saccos para algodão em caroço têm capacidade para 100 kilos, bem manejaveis e com resistencia garantida
Companhia de Industrias-Textis
(Com fabricas em S. Paulo, Mogy das Cruzes, Guaratinguetá, Salto, Itatiba, Petropolis e Rio de Janeiro)
Amostras e mais informações com o representante:
Ed. Fonseca
Rua Theophilo Ottoni, 36- Sob.
Telephone Norte 4258
(10404)

CARREGADOR
Precisa-se de um para carrinho de mão. Rua do Lavradio n. 61. (D 22832)

MODELADOR
Precisa-se de um modelador habil, na officina Mercedes; rua Conde de Bomfim n. 1.326. (D 22840)

SEM INJECÇÕES — SEM INJECÇÕES — Cura-se em poucos dias a Gonorrhéa ou outro qualquer corrimento com o uso do GONOCELLE; não tem dieta nem affecta aos intestinos. E' em tabletes, por isso torna-se facil seu uso. Preço 2$000. Deposito, 7 Setembro 61 — Casa Huber. (7274) **Gonocelle**

Theatro Lyrico
Bilhetes para a companhia de operetas Clara Weiss, vendem-se na "A Locação Theatral, edificio do "Jornal do Brasil". Tel. Central, 3891. (D. 21.203.)

APOSENTO
Moça empregada no commercio deseja alugar um quarto com pensão, em casa de familia, no centro, pagando 100$000. Carta para Antonieta, neste jornal. (D 22793)

LATA, 1$500 — Nas drogarias, pharmacias, casas de aves, etc., e á RUA URUGUAYANA, 66.
(9776)

Seccos e molhados
Precisa-se gerente com pratica do ramo para armazem em bom ponto dando garantia em dinheiro participando nos lucros. Cartas á Caixa do Correio, 1.601. (D. 23127)

COZINHEIRA
Precisa-se de uma boa cosinheira, que lave alguma coisa, para casa de casal; paga-se bem e faz-se questão que seja branca. Rua Leão 47, Laranjeiras. (D 23153)

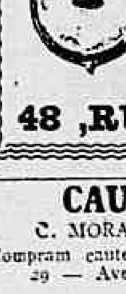

Lampadas Philips
DE 120 VOLTS
Luz brilhante e economica
São as melhores
GRANDE STOCK
Ao Telephone de Ouro
F. F. BRAGA & C.
48, RUA GONÇALVES DIAS 9474

CAUTELAS
C. MORAES & COMP.
Compram cautelas e vendem joias 29 — Avenida Passos 29 (721)

UM SENHOR
que esteve atacado por uma forte tuberculose e de extrema gravidade, offerece-se para indicar gratuitamente a todos que soffrem de enfermidades respiratorias, assim como tosses, bronchites, tosse convulsa, asthma, tuberculose, pneumonia, etc., um remedio que o curou completamente.
Esta indicação para o bem da humanidade é consequencia de um voto. Dirigir-se por carta ao sr. Eugenio Avellar, Caixa do Correio, 812. Rio de Janeiro. (3438)

SODA CAUSTICA
americana, em tambores grandes. Vende-se. Almeida. Rua S. Pedro n. 72. Caixa Postal n. 57. Rio. (10.585.)

SUOR FETIDO
dos pés e dos sovacos, catinga, frieiras, comichões, etc., desapparecem rapidamente com o uso do "Suorol". Preço 2$, pelo Correio, 2$500. Vende-se na "A' Garrafa Grande", á rua Uruguayana, 66, de Perestrello & Filho, e em todas as perfumarias, pharmacias e drogarias.
Em Nictheroy drogaria Barcellos. Em Campos, Pharmacia Pacheco. (9782)

"915 Homœopatha"
EM TABLETTES
Dynamisação em primeira centesimal do 914 (Neo-Salvarsan), pelo pharmaceutico Theophilo de Andrade. Cura radicalmente a SYPHILIS em todas as suas manifestações, taes como rheumatismo, feridas, manchas da pelle, eczemas, empingens, espinhas, escrophulas, dartros, erysipelas, bubões, tumores, etc. Não tem dieta. Preço, 2$500. Granado & C., 1º de Março, 14; Casa Huber e 2, Uruguayana, 91. (6721)

INDUSTRIA PORTUGUEZA

Poderoso Antiseptico de Perfume Agradavel
CURA AS ERUPÇÕES CUTANEAS
Sem egual para toilette, banho, barba, etc.
Fabricado especialmente com a Agua Caldas Santas
Substancias aromaticas, balsamicas e desinfectante d'alto valor therapeutico.
EXPERIMENTEM ESTE FINISSIMO SABONETE
A' venda em todas as casas de perfumarias e drogarias.
Depositario: Adelino Martins Pinto. Av. Rio Branco 95 (2º) Tel. Norte, 1830. (10327)

Mestre tintureiro chimico
Com 20 annos de pratica nas mais renomadas fabricas procura collocação em casa de tintas ou fabrica. Dirigir carta a A. S. D. na redacção deste jornal. (D. 16.871.)

LOMBRIGAS
Com o uso das pastilhas de chocolate e santonina Freitas, as creanças ficam livres dos vermes que os atormentam.
Dispensam purgativos. Em todas as pharmacias e drogarias. Deposito, rua General Camara n. 198, sobrado. (D 18541)

FAZENDA DE CRIAÇÃO E LAVOURA
Vende-se uma fazenda em plena actividade, distante 6 kilometros da cidade de Guaratinguetá, no Estado de São Paulo, com 108 alqueires de boas terras, divididos em pastos cercados, café e outras lavouras. Com boa casa de morada e mobilada, agua encanada, banheiro e W. C., com bom banheiro de carrapaticida, tulhas, paiol e casas para colonos; bom gado de raça, animaes para sella e de carro, carros de bois, aranha, etc. Para mais informações, dirigir-se á rua Buarque de Macedo n. 50. (D. 21.815.)

FORTALECENDO
Restabeleço todas as funcções o
Vinho Tonico Phosphatado das Tres Quinas Bittencourt.
111, R. Uruguayana, 111
(8413)

Bom emprego de capital
Vende-se um bom predio, na rua Constante Ramos (Copacabana), e dois predios e um terreno na rua D. Alice (Uruguay), em ponto saluberrimo. Preços razoaveis. trata-se com o dr. Silva Rocha, rua da Carioca n. 16, sobrado, das 3 ás 5 da tarde. (D 20802)

GONORRHÉAS
cura infallivel em 3 dias, sem dôr, usando GONORRHOL. Garante-se a cura completa com um só frasco. — Vidro, 3$000; pelo Correio, 5$500. Deposito geral: Pharmacia Tavares, praça Tiradentes, 62 — Rio de Janeiro. (7131)

Motocyclettas
Harley Davidson. Vende-se, com e sem side-car, em perfeito estado; vêr e tratar na CASA MARTINS — Rua do Cattete n. 117. (10640)

MOLESTIAS
das vias urinarias, corrimentos da urethra, cirurgia geral, operações. Dr. Góes Filho, especialista da Santa Casa, docente da Faculdade; RUA URUGUAYANA N. 21. Das 3 ás 5. (D 22194)

Fabricante de cabide para terno, em superior madeira de peroba. A' venda em toda parte. Por atacado: R. Riachuelo 139. Telephone C. 5673 — Rio. (D 19616)

S. B. Homœopathicos Videntes — A todos que soffrem de qualquer molestia, esta sociedade beneficente remette diagnostico. Só mandar nome, edade, residencia, profissão e enveloppe sellado para a resposta. Caixa postal 1027. (5689)

Teinturerie Parisienne
Casa de primeira ordem; tinge, lava, limpa a secco. Attende a chamados; entrega a domicilio; rua Marquez de Abrantes 20; Tel. Sul, 1.049. (7452)

Sementes novas
de capim gordura catingueiro; vende-se á rua do Ouvidor n. 37, casa da India. (9001)

Cor natural aos cabellos
Obtem-se com o uso da Tintura EUNICE a cor preta, castanho escuro e castanho claro. Caixa, 10$, pelo Correio 12$000, á venda nas perfumarias, drogarias e pharmacias e no deposito geral, rua do Theatro n. 9. Perfumaria Silva — Tel. Central 1368. (9506)

OURO
Prata, platina, brilhantes e cautelas do Monte de Soccorro, compram-se e pagam-se bem; na praça Tiradentes n. 64 — CASA GARCIA. (727)

DENTISTA
Precisa-se alugar um consultorio dentario, bem montado e no centro da cidade. Cartas para este jornal com as letras A. C. J. (D 22790)

PIANOS — Reformar, afinar, vender, ou comprar pianos de armario ou de cauda, a dinheiro ou em prestações, por preços sem competencia, só na officina R. Ferreira, rua S. Francisco Xavier, 383. Tel. Villa, 3968. (9501)

DERBY-CLUB
Programma da 1ª corrida a realizar-se domingo, 27 de Abril de 1919
GRANDE PREMIO INAUGURAL

1º pareo — DERBY CLUB — 1.750 metros — Premio: 1:700$ — Animaes nacionaes de 3 annos — Tabella I:
— Othelo . . . . 53 kilos

2º pareo — 6 DE MARÇO — 1.609 metros — Premios: 1:500$, 300$ e 75$000 — Animaes nacionaes:
1 — Bailarina . . . . 52 kilos
2 — Jubilo . . . . 51 "
3 — Infallivel . . . . 49 "
4 — Tabyra . . . . 51 "

3º pareo — 2 DE AGOSTO — 1.609 metros — Premios: 1:500$, 300$ e 75$000 — Animaes estrangeiros, sem victoria — Tabella XII:
1 — Decameron . . . . 52 kilos
2 — Não sei . . . . 52 "
3 — General Pau . . . . 52 "
4 — Monoculo . . . . 52 "
5 — Oyster Bay . . . . 52 "

4º pareo — CRIAÇÃO NACIONAL (2ª prova eliminatoria) — 1.000 metros — Premios: 5:000$000 e 1:000$000 — Animaes nacionaes de 2 annos:
1 { 1 Kellermann . . . 53 kilos; 2 Katty . . . . 51 " }
2 { 3 Tufão . . . . 53 "; " Tempestade . . . 51 "; 4 Argentina . . . 51 " }
3 { 5 Ipojuca . . . . 51 "; " Itapirema . . . 51 "; " Reforma . . . . 51 "; " Navegante . . . 53 "; 6 Duque de Olinda 53 " }
4 { 7 Itainssu' . . . . 51 "; 8 Diavolo . . . . 53 " }

5º pareo — RIO DE JANEIRO — 1.750 metros — Premios: 1:700$, 340$ e 85$000 — Animaes de 3 annos — Tabella I:
1 — Morgado . . . . 55 kilos
2 — Cinders . . . . 56 "
3 — Walsh . . . . 55 "
4 — Othelo . . . . 50 "

6º pareo — 17 DE SETEMBRO — 1.750 metros — Premios: 1:700$, 340$ e 85$000 — Animaes estrangeiros — Tabella XII:
1 — Marengo . . . . 53 kilos
2 — Ivanoff . . . . 51 "
3 — Demerara . . . . 53 "
4 — Sultão . . . . 54 "

7º pareo — GRANDE PREMIO INAUGURAL — 1.800 metros — Premios: 5:000$, 1:000$, 250$ e 150$000 — Animaes de qualquer paiz — Handicap:
1 { 1 Pactolo . . . . 55 kilos; 2 Julepin . . . . 47 "; 3 Prince Nat. . . . 52 " }
2 { 4 Meyrick. . . . 50 "; " Servio . . . . 52 "; 5 Dieufort. . . . 55 "; 6 Bilz . . . . 53 " }
3 { 7 Pégaso . . . . 52 "; 8 Montenegro . . . 52 "; 9 Ibis . . . . 51 " }
4 { 10 Ravengar . . . . 55 "; 11 Gowan . . . . 47 "; 12 Battaglia . . . . 45 " }

8º pareo — KOSMOS — 1.609 metros — Premios: 1:500$000, 300$ e 75$000 — Animaes estrangeiros de 3 annos sem victoria — Tabella I:
1 — Molock . . . . 53 kilos
2 — Jacuhy . . . . 53 "
3 — Joveva . . . . 51 "
4 — Good Luck . . . . 51 "

O 1º pareo será realizado á ... hora da tarde.
MANOEL VALLADÃO,
2º Secretario. (D 23291)

Machinas Singer
Vende-se a prestações de dez mil réis mensaes, machinas Singer, as melhores até hoje conhecidas. Trocam-se novas por usadas e faz-se concertos com perfeição. Avenida Gomes Freire n. 122 (lado da rua do Rezende). Tel., Central, 4903. (D. 21.991.)

Salão de barbeiro
Vende-se um luxuosamente montado e bem afreguezado, pagando de aluguel 300$, situado no centro commercial, por 30 contos, sendo 10 em letras com juros. E' bom negocio. Para mais informações e tratar, cartas a esta redacção a T. R. O. (D. 21.957.)

CLINICA CIRURGICA
Dr. Crissiuma Filho, membro da Academia e cirurgião da Santa Casa, com longa pratica e frequencia dos hospitaes da Europa, dispondo de instrumentos e installações apropriadas, trata com especialidade as doenças dos apparelhos urinario e da geração do homem e da mulher. Tratamento especial dos estreitamentos da urethra e hydroceles sem operação cortante, dos tumores do ventre e seios. Cura radical das hernias, hemorrhoidas e fistulas. Operações em geral.
Consultas: nas terças, quintas e sabbados, ás 14 horas, na rua Rodrigo Silva n. 7. Residencia: CASA DE SAUDE DR. CRISSIUMA FILHO, Rua do Riachuelo n. 302. (6050)

OFFICINA ELECTRO MECHANICA
BOTELHO & ALMEIDA
Motores, dynamos, ventiladores exhaustores e carga de accumuladores. — Concertos garantidos installações em geral.
Rua General Camara, 201
Teleph. — Norte, 5579. (C 8990)

AGENTES COMMERCIAES
Precisam-se agentes para a venda de folhinhas nacionaes e estrangeiras. Condições vantajosas; trata-se na rua da Assembléa n. 79, sobrado, das 4 ás 5 horas da tarde. (D. 23.072.)

HOTEL AMORE' PALACE
DESDE 120$ POR MEZ, COM CAFÉ DE MANHÃ
Mais moderno. Quartos, agua corrente e elevador. Logar mais socegado no centro. Rua Carlos Sampaio, Tel. Central, 1622. (D 23777)

VIAS URINARIAS
Tratamento nas difficuldades de urinar; comprem as sondas algalias e Bugias de borracha na CASA GERALDES, rua Uruguayana 142.
Damos vales para brindes
Esta casa tem todos os artigos de borracha. (10135)

CASA
Vende-se ou aluga-se por contrato, linda casa construida de novo, á rua Oliveira Fausto n. 17, Botafogo, com duas salas, saleta, tres quartos, banheiro, jardim á frente, etc. Ver e tratar na mesma. (D. 22.700.)

CAIXA
Precisa-se de um muito pratico em cambio de moedas, que possa dar boas referencias e fiança. Escrever indicando edade, nacionalidade, empregos occupados anteriormente e ordenado que pretende, á Exprinter, neste jornal. (D 22849)

Sardas -- Cravos -- Espinhas -- Pannos
Desapparecem rapida e infallivelmente com poucos dias de uso do maravilhoso creme
MIMOSAHIL.
Torna a pelle mais aspera e rugosa, em uma tez fina e avelludada. Se quereis obter estes resultados, pedi sempre MIMOSAHIL. Vende-se nas perfumarias. Vidro 4$000. Pelo correio, 5$500. Deposito: rua Jockey Club n. 310 — J. Cunha. (10142)

MOVEIS
Grande armazem de moveis, tapeçarias, etc. Grandes reducções nos preços!... dormitorios estylo hollandez, ultima novidade; completo 680$, mais barato que em qualquer outra casa. Salas de jantar mesmo estylo 750$; mobilias para salas de visitas, estofadas, 9 peças 160$ a 200$; garantimos tudo novo e de primeira qualidade, catalogos para os Estados.
Mourão & Americo
Rua do Passeio, 110 (Largo da Lapa (7603)

PENSÃO PALACE
RUA DO CATTETE 233
Exclusivamente para familias e cavalheiros de tratamento. Esta casa dispõe de salas luxuosamente mobiladas, comida de primeira ordem. Preços modicos. Excellente opportunidade para quem deseja desmontar sua casa (D 22908)

Local para vaccaria
Aluga-se muito em conta, excellente local na cidade para grande vaccaria, socegado, pertinho dos bondes, com cerca de 19.000 metros quadrados de pasto, agua nascente, muitas arvores fructiferas, com linha ferrea á porta. Trata-se com Oliveira; rua Barão Aires 61, sobrado. (D 22841)

Banco Mercantil do Rio de Janeiro
67, Rua Primeiro de Março, 67
Presidente interino — **Leonidas Detsi.**
Director — Agenor Barbosa
Banco de Depositos e Descontos
FAZ TODAS AS OPERAÇÕES BANCARIAS 8110

DINHEIRO
Compram-se casas mobiladas, moveis avulsos, tapetes, cortinas, cofres, pianos, objectos de arte, machinas de escrever, crystaes, louças e qualquer outra mercadoria que represente valor; paga-se bem; rua Senador Euzebio n. 190; chamados pelo telephone Norte n. 496. (D. 22.736.)

COMMODOS
Casal de tratamento precisa alugar dois commodos mobilados, contiguos, de frente, com pensão de primeira ordem, em casa de casal ou familia socegada, e com entrada completamente independente, perto do centro. Cartas no escriptorio deste jornal a A. ... (D. 23 ...)

«TIRA CRAVO»
"MARCA REGISTRADA
Pequeno apparelho — Norte Americano, de 3 centimetros de comprimento, recommendado pelos melhores dermatologistas, para completa eliminação de cravos e espinhas. Conveniente para bolso. Encontra-se em todas as perfumarias, ou com os depositarios F. H. Beteille & Cia., á rua de S. Pedro n. 173. Preço 1$500. Pelo Correio: 2$000.

GRATIS Se quer ter êxito em negocios, ... amizades, ... saude, ... no jogo, ... a hypnotisar ... magnetisar ... car á vontade, augmentar a memoria, ser clarividente, conhecer a magia, livrar-se das influencias estranhas e dominal-as, vencer as difficuldades da vida e alcançar a felicidade e a paz, peça já o MENSAGEIRO DA FORTUNA, de Aristoteles Italia. Dá-se em mão ou manda-se pelo Correio. Envie $100 em sellos novos do Correio para rua Camdelaria, 106, 1º andar. Caixa Postal 604, Rio.

Motor electrico
De 25 cavallos, com 6 semanas de uso, em perfeito estado, vende-se; rua S. Pedro n. 61, armazem. (D. 23.014.)

Impressores e compositores
Precisam-se muito habilitados, preferindo-se estrangeiros e ... interior. Rua 1º de Março n. ... (D 23023)

ACTOS FUNEBRES

Irene Ramidoff

[illegible] Maria Santissima do Pia [illegible] egreja do Divino Salvador, [illegible] a 21 de fevereiro de 1897. [illegible] a 21 de abril de 1919.

[illegible] Ramidoff, esposa e [illegible] sobreviventes, mãe e [illegible], o capitão de fragata dr. [illegible] Hoffmann Filho, [illegible], filhos e enteada, Ar[illegible] de Azeredo Coutinho, [illegible] e Isolina da Silva — [illegible] podendo occultar, nem [illegible] á publicidade, a si[illegible] precisa prova gravada, do [illegible] devido preito de gratidão [illegible] leve menosprezo por [illegible] — a todas as pessoas [illegible] prestaram o seu va[illegible] concurso, ao mesmo [illegible] homenageando á sua pran[illegible] irmã, neta, sobrinha, pri[illegible] e madrinha IRENE RA[illegible] na crudelissima e ul[illegible] enfermidade, vil e sica[illegible] de ineguilaveis e mui[illegible], como após o seu ines[illegible] irreparavel passamento — [illegible] e carinhosamente bem es[illegible] espontaneos e dedicados [illegible], nas significativas prati[illegible] manifestações de ordem mate[illegible] espiritual, sob os condignos di[illegible] cosmologico ou do noologi[illegible] ainda em meio da intensa [illegible] do intimo do mais nobre [illegible] extremamente penhorados — [illegible], com os maiores e ina[illegible], concebidos em traços [illegible] colorido, e, não menos or[illegible] inexcedivel sinceridade por [illegible]. Outrosim, pelo offerecido [illegible] complemento, convidam, [illegible] do mais ligeiro constrangi[illegible] pessoas que assim puderem[illegible] assistirem á missa do setimo [illegible] fallecimento que, em bene[illegible] alma será celebrada ama[illegible], sabbado, 26 do fluente, ás 9 1/2 [illegible] altar-mór da egreja do Divi[illegible] Salvador, erecta á rua Berquó, na [illegible] Piedade, por cujo compare[illegible] exacto ou intencional a esse [illegible] acto, cumulativamente hypo[illegible] o seu profundo reconhecimen[illegible]. (D. 23.211.)

Alzira da Silva Freire de Carvalho

(6º MEZ)

Waldomiro Freire de Carvalho, filhos, sogra, mãe, cunhados, irmãos, tios, primos e sobrinhos convidam aos demais parentes amigos e pessoas de suas relações para assistirem á missa de sexto mez que mandam celebrar por alma de sua idolatrada e inesquecivel esposa, mãe, filha, nóra, irmã, cunhada, sobrinha, prima e tia ALZIRA DA SILVA FREIRE DE CARVALHO amanhã, sabbado, 26 do corrente, ás 8 horas, na egreja de Nossa Senhora de Lourdes, Villa Isabel. A todos que comparecerem a este acto de caridade e religião ficam summamente gratos. (D. 23.262.)

Eurico de Brito Bastos

Flavio B. Bastos, Raul B. Bastos (ausente), Maria Luiza B. Bastos convidam os parentes e amigos para a missa por alma de seu irmão EURICO DE BRITO BASTOS (fallecido no Ceará), amanhã, sabbado, 26 do corrente, ás 9 horas, na egreja de S. Francisco de Paula. (D. 23.217.)

Brasiliano Cesar Petra de Barros

(1º ANNIVERSARIO)

J. J. Petra de Barros, senhora e filhos fazem rezar amanhã, sabbado, 26 do corrente, ás 9 1/2 horas, na egreja de S. Francisco de Paula, uma missa por alma de seu [illegible] filho e irmão BRASILIANO CESAR PETRA DE BARROS, esperando que a esse acto concorram os seus parentes e amigos. (D. 22.991.)

Helena Rezende Ferreira

(SINHA'SINHA)

Esposo, irmãos e mais parentes communicam que fazem celebrar uma missa em suffragio á sua alma, hoje, sexta-feira, 25 do corrente, ás 9 horas, na egreja da Conceição [illegible]. Agradecem aos que com [illegible] Boa Morte, sexto mez do seu [illegible] sua presença lhes testemunharem [illegible] uma recordação da saudosa [illegible]. (D. 23.252.)

Dr. Mario de Barros Braga

Maria da Gloria de Barros Braga e demais parentes agradecem ás pessoas que caridosamente acompanharam os restos mortaes de seu idolatrado irmão MARIO DE BARROS BRAGA e convidam para assistirem á missa de setimo dia que por sua alma mandam celebrar no [illegible] altar-mór de Santa Rita, amanhã, sabbado, 26 do corrente, ás 9 horas. (D. 22.973.)

Clementina Pedemonte Costa

A viuva Pedemonte, filhos e [illegible] convidam aos parentes e amigos [illegible] na egreja de S. José, ás 9 1/2 horas, amanhã, sabbado, 26 do corrente, 4º anniversario do seu passamento. (D. 22.986.)

2º tenente Orlando de Souza

(6º MEZ)

Seus amigos e collegas da Secretaria [illegible] fazem celebrar amanhã, sabbado, 26 do corrente, ás 9 horas, no altar-mór da egreja de S. Francisco de Paula, uma missa por sua alma, em suffragio de sua alma, [illegible] os seus parentes [illegible]. (D. 22.968.)

João Menezes Cantuaria

Felicia Cardoso de Menezes Cantuaria e seus filhos convidam aos seus parentes e amigos para assistirem á missa de setimo dia de seu inesquecivel esposo e pae JOÃO MENEZES CANTUARIA, amanhã, sabbado, 26 do corrente, ás 9 horas, na egreja do Rosario, pelo que desde já se confessam gratos. (D. 22.939.)

Santiago Solé

Viuva Solé e filhos convidam os parentes e amigos para assistirem á missa de setimo dia, [illegible] do seu [illegible] SANTIAGO SOLÉ [illegible] 26 do corrente, [illegible] da SANTA CRUZ [illegible]. (D. 23.199.)

Feliciano Angelo de Cerqueira

[illegible] as pessoas de sua amizade [illegible] missa de [illegible] por alma de [illegible] FELICIANO ANGELO DE CERQUEIRA, [illegible] sabbado, 26 do corrente, [illegible]. (D. [illegible])

Esther E. de Barros Rocha

Manoel Antonio Evaristo da Rocha, Maria N. da Rocha [illegible] convidam [illegible] para assistirem [illegible] missa que mandam celebrar [illegible] por alma de sua [illegible] ESTHER E. DE BARROS ROCHA [illegible]. (D. [illegible])

Declaração

[illegible] Patricia [illegible]. (D. 22.6[illegible])

João Mendes da Costa Marques

Olivia da Costa Marques, filhos, filhas, genro, netas e nóra convidam seus demais parentes e amigos para assistirem á missa que mandam celebrar pelo descanso eterno do seu saudoso marido, pae, avô e sogro JOÃO MENDES DA COSTA MARQUES, na egreja de Nossa Senhora do Monte do Carmo, amanhã, sabbado, 26 do corrente, ás 9 horas, pelo que desde já se confessam gratos. (D. 23.188.)

Raul Isenseé Pinto

Francisca Isensée Pinto e filhos, Carlos Leal Sobrinho e familia, Idalina P. Isensée e filhos, mãe, irmãos, primos e tia do fallecido RAUL ISENSE'E PINTO convidam os amigos para assistirem á missa que farão realizar hoje, sexta-feira, 25 do corrente, ás 9 horas, na egreja de N. S. do Rosario, pelo que desde já se confessam summamente gratos. (D. 22.957.)

Maestro Luiz Perrone

(6º MEZ)

Nelson de Souza Santos, Cerylio Benetta, Abilio Perrone, Salvador Perrone, Maria Josepha Perrone, Anna, Marietta, Thereza, convidam os amigos e parentes de seu inesquecivel cunhado, primo, irmão e filho LUIZ PERRONE para assistirem á missa que será rezada no altar-mór da egreja de S. Francisco de Paula, amanhã, sabbado, 26 do corrente, ás 9 1/2 horas, pelo que antecipam os seus agradecimentos. (D. 23.180.)

Antonio Ribeiro Pinheiro

(6º MEZ)

Emilia da Fonseca Pinheiro convida os parentes e pessoas de sua amizade para assistirem amanhã, sabbado, 26 do corrente, ás 9 horas, a missa que manda celebrar na egreja de Nossa Senhora do Carmo, por alma de seu saudoso esposo ANTONIO RIBEIRO PINHEIRO. (D. 24.062.)

Hermes do Rego Leite de Oliveira

Sua familia manda rezar missa em suffragio de sua alma amanhã, sabbado, 26 do corrente, ás 8 1/2 horas, na egreja de Santa Rita. (D. 24.049.)

General dr. Frederico Marinho de Azevedo

Emilia Marinho de Azevedo, Carlos Marinho de Azevedo, Sarah Marinho de Azevedo e Heloisa Marinho Pirajá e filhos agradecem a todas as pessoas que acompanharam os restos mortaes de seu idolatrado marido, pae e avô general DR. FREDERICO MARINHO DE AZEVEDO e de novo as convidam bem como ás mais pessoas de suas relações para assistirem á missa de setimo dia que pelo eterno repouso de sua alma será rezada amanhã, sabbado, 26 do corrente, ás 10 horas, no altar-mór da egreja da Candelaria. (D. 24.031.)

Isaura Pinheiro Ribeiro

(6º MEZ)

Capitão João Pereira Martins Ribeiro e familia convidam os seus parentes e amigos para assistirem á missa de sexto mez por alma de sua esposa D. ISAURA RIBEIRO PINHEIRO, hoje, sexta-feira, 25 do corrente, ás 9 horas, na egreja da Candelaria, e desde já agradecem. (D. 24.030.)

Tenente-coronel reformado do Exercito Manoel Duarte Bello

Felismina Bello, communica o fallecimento do seu esposo hontem as 17 horas, devendo sair o enterro hoje, ás 16 1/2, da rua Magalhães n. 25 — Catumby, para o cemiterio de S. João Baptista, pelo que convida os amigos do fallecido. (D. 23273)

Anna Luiza de Castro Pacheco

Sua familia convida os parentes e pessoas de sua amizade para assistirem á missa que por alma de sua [illegible] amanhã, sabbado, 26 do corrente, ás 9 horas, na egreja de S. Francisco de Paula, pelo que desde já se confessa gratos. (D. 24.039.)

Laura Curvello de Oliveira Leão

Augusto de Oliveira e sua senhora d. Amelia de Oliveira e filhas e filhos e genros, convidam todos os parentes e amigos para a missa [illegible] que mandam rezar por alma de sua idolatrada filha LAURA CURVELLO DE OLIVEIRA LEÃO, hoje, sexta-feira, 25 do corrente, ás 8 1/2 horas, no altar-mór da egreja do Santissimo Sacramento. Desde já agradecem. (D. 22891)

José Floriano de Souza

(6º MEZ)

Homero Claraz de Souza, irmãos, cunhados e sobrinhos, convidam os parentes e amigos do seu inesquecivel pae, sogro [illegible] JOSÉ FLORIANO DE SOUZA, para assistirem á missa que será rezada no altar-mór da egreja de S. Francisco de Paula, hoje, sexta-feira, 25 do corrente, ás 9 horas, pelo que desde já agradecem. (D. 22.801.)

Manoel Moreira

Os empregados da Casa Silva Araujo & Comp., convidam aos parentes e amigos para assistirem á missa que em [illegible] alma mandam celebrar amanhã, sabbado, 26 do corrente, ás 9 horas, na egreja do Carmo, pelo que desde já se confessam gratos. (D. 22.704.)

"FLORICULTURA BRASILEIRA"

Assembléa 113. T. 1837. C. Corôas e Palmas de flores naturaes por preços modicos. (253.)

Etelvina Paula Maciel Bourbon

José Pacheco da Rocha, senhora e filhos, Demetrio Dianna, José Maria Marchado Maciel, senhora e filhos (ausentes) agradecem [illegible] as pessoas que acompanharam [illegible] sua pranteada [illegible] ETELVINA PAULA MACIEL BOURBON e de novo convidam [illegible] á missa que [illegible] 25 do corrente [illegible] de Nossa Senhora [illegible] presença a [illegible] hypothe[illegible]. (D. 22.842.)

PHARMACIA

Compra-se, no centro ou nas ruas [illegible] preço e de [illegible] jornal, a [illegible]. (D. 23.8[illegible])

PRATICO

Precisa-se de um habilitado e com [illegible]. (D. 22.6[illegible])

CASA GUIMARÃES

ANTIGA AGENCIA DE *LOTERIAS*

Vendeu hontem os seguintes premios:

20:000$000, bilhete n. 101.248

3:000$000, " n. 78.544

GRANDE E EXTRAORDINARIA LOTERIA DE *S. JOÃO*, EM 3 SORTEIOS

100:000$000 — primeiro sorteio em 21 de Junho.

100:000$000 — segundo sorteio em 23 de Junho.

200:000$000 — terceiro sorteio em 23 de Junho.

16$000, preço do bilhete inteiro para os tres sorteios.

Os srs. freguezes do interior terão vantagens nas compras para negocio.

Pedidos a F. GUIMARAES

RUA DO ROSARIO N. 71, CANTO DO BECO DAS CANCELLAS — Caixa 1.273.

—:— RIO DE JANEIRO —:— (10656)

GUARDA CIVIL

Empresta-se dinheiro aos funccionarios desta corporação. Fazem-se quitações, rua General Camara n. 363, 1º andar, sala 2. (D 22919)

PENSIONISTAS DO THESOURO

Empresta-se em 6 horas, dinheiro ás pensionistas do Thesouro. Fazem-se quitações; rua General Camara n. 363, 1º andar, sala 2. (D 22920)

FAZENDA

Vende-se uma para café e cereaes: para informações com o coronel Christiano Penna, em Parahyba do Sul, Estado do Rio. (D. 23.001.)

"BOMBAS"

EM STOCK

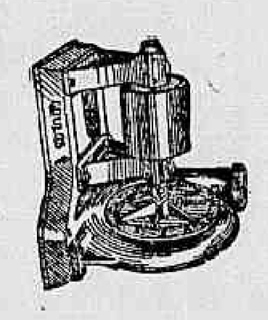

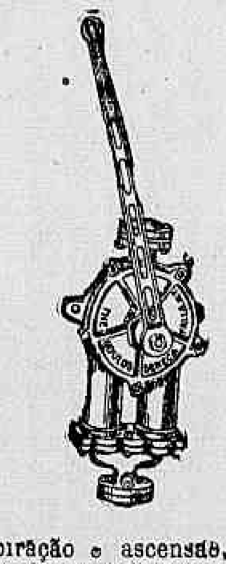

Typo de um só estrado, de aspiração simples lateral. O typo de bomba mais compacta e simples para serviço geral de aguas, irrigação, esgoto de minas, sewage e lixo, pasta de madeira, colla etc., para serviços de aguas dos municipios e todos os demais em que a elevação total não exceda de cem pés.

Aspiração e ascensão, 75 a 150 pés. Bomba de cylindro duplo para ser usada em fabricas, residencias, a bordo de navios, em docas. E para serviço geral.

Tambem temos completo sortimento de correias, guinchos, balanças, machinismos para serraria etc, etc.

INTERNATIONAL MACHINERY COMPANY

Rua São Bento, 30 — Rio de Janeiro

Telephone Norte 1023 — Frente para a Avenida — Caixa Postal 1626

(10804).

XAROPE DE SÃO BRAZ

Cura tosse em 24 horas. Infallivel na asthma COQUELUCHE e tuberculose; vidro, 2$500. Em todas as pharmacias e drogarias. Depositos: Rua Marechal Floriano, 55; Urugnayana, 91; casa Huber, e drogaria Barcellos, em Nictheroy. (7412)

GARGANTA

As inflammações, dores, ulcerações, etc., da pharynge *previnem-se e curam-se* com os gargarejos, *diarios e repetidos*, feitos com a solução de 1 colhér, das de café, de "CALMETTINA", para 4 colhéres, das de sopa, de agua. *Não percam tempo com experiencias!* A *"Calmettina"* vende-se em toda a parte. (10173)

Dr. Paula Camara, medico pela Faculdade de Medicina do Rio de Janeiro diz:

"Communico-lhe que receitei o **Elixir de Inhame**, em um cliente que soffria, ha mezes, de ulcera phagedenica na perna e fico o mesmo restabelecido".

Bello Horizonte, 26-6-916.

Rua Tupys 334.

(5327)

Double Phaeton Berliet

Completamente reformado, vende-se na garage Baptista, á rua Conde de Bomfim. (D. 23.013.)

Catarata

Cura da catarata por processo operatorio de exito comprovado pelo DR. NEVES DA ROCHA, oculista com longa pratica de sua especialidade — AVENIDA RIO BRANCO N. 90 — Das 12 ás 16 (D 22999)

HYPOTHECAS

Juros de [illegible] a 12 % ao anno; adianta-se para certidões e impostos; modica corretagem; com J. Pinto, rua do Rosario n. 142, sobrado. Tel. Norte, 2.969. (9.127.)

Doenças do pulmão

— Dr. F. Catão, do Hospital dos Tuberculosos. Docente da Faculdade de Medicina do Rio de Janeiro. 71, r. da Assembléa; consultas das 14 horas em deante. Teleph., 4207, C. (9726)

CASA

Vende-se ou aluga-se a magnifica vivenda de solida construcção, com grande chacara toda arborizada, situada no melhor ponto de Engenho Novo. As chaves com o sr. Loureiro, casa Lopes, Praça do Engenho Novo n. 28. (D 21765)

Gonorrhéas

Antigas e recentes, curam-se radicalmente em tres dias, sem dôr nem recolhimento, pelo especialista Dr. Revtar. Hospicio, 112. Pharmacia Ferreira. (D 22[illegible])

ARMAZEM

Precisa-se de alugar um que seja bastante espaçoso. Offertas para a Caixa do Correio n. 904, indicando aluguel, logar e mais condições. Não se acceitam intermediarios. (D. 23.265.)

ESCRIPTORIO

Aluga-se uma boa sala no sobrado da rua Sete de Setembro n. 58, muito proximo da Avenida Rio Branco, e com telephone já installado. (D 23154)

Olivier Monteiro de Almeida

Pede-se a quem souber noticia deste senhor, informar á rua Conde de Bomfim 33, pois a sua mãe precisa muito falar-lhe sobre negocios de seu interesse. (D 23158)

ASCARIDOL

Preparado pelo Pharmaceutico Benjamin Moraes

Vermifugo infallivel

MODO DE EMPREGAR

N. 1 dá-se ás creanças de 1 anno

N. 2 " " " " 2 annos

N. 3 " " " " 3 annos

N. 4 " " " " 4 annos

N. 5 " " " " 5 annos

N. 6 " " " " 6 annos

N. 6 dá-se ás creanças até 12 annos. De 13 a 16 annos dão-se ns. 6 e 2 de uma só vez.

De 17 annos em deante dão-se os ns. 6 e 3 de uma só vez.

Vende-se em todas as pharmacias e drogarias — do Brasil —

O dr. João Augusto da Silva Penna, medico pela Faculdade do Rio de Janeiro, delegado de hygiene do Municipio de Lavras, etc.

Attesto que, na minha clinica de creanças, tenho empregado *larga manu* o preparado ASCARRIDOL, que reputo um optimo vermifugo. Para seu introductor na therapeutica só tenho louvores, porquanto o ASCARRIDOL, sobre ser de emprego facil, tolerancia perfeita e de effeito seguro, é até um preparado *chic*, facto este que não é somenos e que com certeza lhe valerá a preferencia em muitas occasiões.

Lavras, 3 de março de 1914.

Dr. João Augusto da Silva Penna. (8162)

Pensão Laranjeiras

RUA DAS LARANJEIRAS N. 147 (DENTRO DE JARDIM)

Alugam-se magnificos aposentos a cavalheiros e familias de tratamento. Tel B M., 251. (D 22819)

LANDAULET

Vende-se uma rica Limousine Benz, 40 x 20 H. P., 4 cylindros, forro interno de peroba revessa. Para ver e tratar, rua Copacabana n. 707, até ás 16 horas. (D 22818)

MEDIOS — FUMEM CIGARROS 7-1/2 DELICIOSA MISTURA — GROSSOS

(10649)

QUER VER?

como se vende barato de verdade? Vá á joalheria Valentim, á rua Gonçalves Dias n. 27. Tel. Central, 904. (D. 19.832.)

AUTOMOVEL

Vende-se um bom carro Renaud, trabalhando na praça, faz-se vantagens ao comprador. Cartas á S. R., nesta folha. (D 22890)

Magnifica acquisição

Vende-se uma machina registradora n. 442, National, nova; trata-se á rua do Rosario n. 71, canto do beco das Cancellas, casa Guimarães, bilhetes de loteria. (D. 23.050.)

COZINHEIRA

Precisa-se de uma que seja limpa para casa de pequena familia, dormindo no aluguel. Bom ordenado. Rua do Rozo 36, Laranjeiras. (D 22832)

S. A. MOINHOS AURORA

INDUSTRIAES

Moagem de cereaes em grande escala, por conta propria ou de terceiros.

— TELEPH. NORTE, 4019 —

RUA SANTO CHRISTO ns. 167 e 169

SECÇÃO DE CEREAES

Commissões e Consignações

Compra e vende todos os productos do paiz:

Algodão, assucar, oleos e artigos para fabrica de sabão. — Materiaes para construcção, madeiras, cimento, etc. — Vendas por atacado. Importadores e exportadores.

End. Tel. "SAURORA". Codigos: RIBEIRO e A. B. C.

Deposito e Escriptorio: RUA DA SAUDE N. 49.

Telephone, Norte, 5252. Caixa Postal n. 120.

— *RIO DE JANEIRO* — (9502)

Empregada allemã

Precisa-se de uma para o serviço de um casal, á rua Professor Gabizo, 215. (D 22860)

Capas para mobilia

a 75$000, o jogo; rua da Quitanda n. 33. Tel. Central, 1850. (D. 22.228.)

SALTOS DE BORRACHA

Preços e qualidade incomparaveis

Grande desconto aos revendedores

Rua do Lavradio, 74 - 1º andar D 23258

ALUGAM-SE

Sala e quarto ricamente mobilados com todo o conforto. Casa franceza. Rua Bento Lisboa n. 80, sobrado. (D 22729)

PHARMACIA

Vende-se uma em optimas condições, por preço excepcional, em Jambeiro, Estado de S. Paulo. (D. 22.215.)

A vigilancia é o cuidado, a prudencia e a attenção que empregamos para evitar perigos. Para dirigir um barco por entre arrecifes e logares perigosos é indispensavel um habil piloto que saiba evitar os escolhos. Na vida humana, quantas vezes os escolhos das enfermidades ameaçam nossa saude! Quantas vezes nos vemos expostos a uma corrente de ar cuja inevitavel consequencia é algum resfriado, catarrho, febre, nevralgia, dor de cabeça ou qualquer outra enfermidade! Appellae então, ao piloto da vigilancia, aos verdadeiros Comprimidos *Bayer*, de Aspirina, que são o faro da saude, o piloto dos enfermos e o vigilante que nos põe a salvo de todos nossos males physicos.

Não confieis em medicamentos secretos, nem em substitutos, pois não tendes nelles nenhuma garantia de sua efficacia. São falsos guias que não merecem confiança. (5268)

(10393)

COMPANHIA DE LOTERIAS NACIONAES DO BRAZIL

Extracções publicas, sob a fiscalisação do Governo Federal ás 2 ½ e aos sabbados ás 3 horas, á

RUA VISCONDE DE ITABORAHY N. 45

AMANHÃ — A's 3 horas da tarde — AMANHÃ

355 — 15ª

100:000$000

POR 7$000, EM DECIMOS

Segunda-feira, 28 do corrente — 356 — 35ª — 20:000$000 — Por 2$100, em terços

Quarta-feira, 30 do corrente — 345 — 126ª — 20:000$000 — Por 1$400, em meios

Grande e extraordinaria Loteria para S. João

— EM 3 SORTEIOS —

Sabbado, 21 de junho, ás 3 horas da tarde

Segunda-feira, 23 de junho, ás 11 e 1 da tarde.

326 — 6ª

400:000$000

1º sorteio 100:000$000 — 2º sorteio 100:000$000 — e 3º sorteio 200:000$000

TOTAL DOS 3 MAIORES PREMIOS

Preço do bilhete inteiro, 16$, em vigesimos de $800.

Os pedidos de bilhetes do interior devem ser acompanhados de mais 700 réis para o porte do Correio e dirigidos aos agentes geraes: NAZARETH & C., RUA DO OUVIDOR N. 94, CAIXA N. 817. End. Teleg. LUSVEL e á casa F. GUIMARÃES, RUA DO ROSARIO N. 71, esquina do beco das Cancellas. Caixa do Correio n. 1.273. (751)

LOTERIAS DE S. PAULO

Sob a fiscalisação do Governo do Estado

30:000$000 POR 2$700 — HOJE | 20:000$000 POR 1$800 — Terça-feira

J. AZEVEDO & C. — Concessionarios. — S. Paulo.

(10167) A' venda em toda parte.

Loteria do Estado do Rio

Systema de urnas e espheras — Fiscalisada pelo Governo do Estado

—:— NOVOS PLANOS —:—

HOJE — SEXTA-FEIRA — 10:000$000 — Inteiro, á... 800 Rs. Quartos, á... 200 Rs.

— TERÇA-FEIRA — 12:000$000 — Inteiro, a... 800 Rs. Quartos, a... 200 Rs.

— VENDE-SE EM TODA PARTE —

Os premios são pagos á rua Visconde do Rio Branco n. 499. — NICTHEROY. (10097)

RAIOS X

Consulta com exame pelos Raios X, 20$000, para o diagnostico e tratamento das doenças do estomago, intestinos, figado, pulmões, coração, rins, ossos, etc. — Photographias. — DR. JORGE A. FRANCO, Especialista. 15 Largo da Carioca, de 1 ás 6, todos os dias. Tel.: C. 3128. (D 17598)

Estojo Kern & C.ª

Compra-se um, em perfeito estado, na rua Marechal Floriano 48, sobrado. (D 22934)

COSTUREIRAS

Precisam-se para camisas e collarinhos, na fabrica Amazona, á rua Frei Caneca n. 68. D. 22.740.)

FERRO PURO

EM CHAPAS PRETAS E GALVANISADAS

Preços modicos

RESISTENTES Á FERRUGEM

THE AMERICAN ROLLING MILL CO.

Deposito: TRAVESSA IDALINA SENRA N. 32 (entre a rua Mello e Souza e Av. do Mangue)

Escriptorio: AV. RIO BRANCO N. 109, sala 43

(D 22956)

Sr. Arnaldo de Carvalho

Precisa-se falar com urgencia ao cavalheiro supracitado, ou ter noticias. Rua Acre 38. Dr. Jayme. (D 22803)

Moagem de cereaes

Vende-se ou aluga-se uma, modernamente montada no centro commercial. cartas para a caixa do Correio, 2015. (D 23143)

As pessoas fracas e convalescentes

Devem usar o STENOLINO: faz engordar, augmenta o vigor dos musculos e dos nervos. Fortalece o sangue nas pessoas anemicas. Evita a tuberculose, cicatriza os pulmões doentes com pontadas, tosse, dores no peito e nas costas, pernas fracas, lingua suja. Cura a neurasthenia, o desanimo e a dyspepsia, e a convalescença é rapida.

Granado & Filhos — Rua Uruguayana n. 91, Casa Huber — Rua Sete de Setembro n. 61, e Granado & C., rua Primeiro de Março n. 14. (D 24022)

PROFESSORA

Moça com longa pratica de ensinar o curso primario, offerece-se para casa particular ou collegio. Cartas á A. L. D., neste jornal. (D 22787)

COMPRA-SE ATE' 20:000$

Uma casa ou terreno nas ruas, Bandeirantes ou Moraes e Silva. Carta, P. T. S., rua Bandeirantes 44. (D 22789)

OURO 2$150 PLATINA JOIAS

Prata de 50 a 120 réis. Dentes usados, 500 réis. Relogios usados. Obras antigas de ouro e de prata — JOIAS — BRILHANTES — PEROLAS — compram-se e pagam-se os maiores preços, na Ourivesaria "FORT".

RUA URUGUAYANA. 77. loja (D 24038)

LOTERIAS

Loteria da Capital Federal

Resumo dos premios da Loteria da Capital Federal, extraida em 24 de abril de 1919.

101248 (Capital)	20:000$000
78544	3:000$000
87739	2:000$000
37366	1:000$000
142217	1:000$000

PREMIOS DE 500$000

37366 142217

PREMIOS DE 200$000

93444	67421	65010	59344	99413
88730	1224	99763	106408	94110
37868	41016	78642	12077	6173
55627	149545	134869	114644	7624

PREMIOS DE 100$000

141877	15206	78857	94190	140170	71794	99468	119271
23700	61050	113986	87517	40403	59545	170	27385
114173	148565	115773	134177	5025	55728	122240	100484
35728	111674	23233	42599	123875	102343	42132	
73442	2908	114145	83054				

APPROXIMAÇÕES

101247 e 101249	200$000
78543 e 78545	100$000
87738 e 87740	100$000

DEZENAS

101241 a 101250	20$000
78541 a 78550	10$000
87731 a 87740	10$000

CENTENAS

101201 a 101300	8$000
78501 a 78600	6$000
87701 a 87800	4$000

Todos os numeros terminados em 8 têm 1$000.

O fiscal do governo da União, *Manoel Cosme Pinto*: O director assistente, dr. *Antonio Olyntho S. Pires* vice-presidente: O escrivão *Firmino de Cantuaria*.

RODA DA FORTUNA

1479 — 8240 — 8710 — 7674 — 4193 — 5287

Garantia. . . . 697

Caridade. . . . 113

Popular. . . . 801

Hora. . . . 440

24 — 4 — 919. — E. N. (D 24025)

Fluminense. . . . 520

Operaria. . . . 593

Noite. . . . 202

NICTHEROY, 24 — 4 — 919.

V. P. (D 24041)

A GARANTIDA 606

A NOITE 159

AGAVE 681

A CARIDADE 560

A REAL 319

(D 24033)

Garantia. . . . 584

Caridade. . . . 319

Popular. . . . 536

Hora. . . . 520

LEGAL

24 — 4 — 919. — E. M. (D 23230)

Rio Mensageiro

Junto a este jornal — Entrega volumes a domicilio e recados urgentes e garantidos. Tel. C 58. (D 19812)

GRANDE HOTEL

LARGO DA LAPA

Casa para familias e cavalheiros de tratamento. Optimos aposentos, ricamente mobilados de novo. Ascensores, telephone em todos os andares, ventiladores e cozinha de 1ª ordem. End. Telegr. "Grandhotel". (510)

"INVISIVEIS"

S.·. B.·. H.·.

Deus e N. S. da Apparecida

Esta sociedade beneficente e humanitaria fornece meios de se tratar gratuitamente, mediante o nome, edade, profissão, manifestações symptomaticas da molestia — endereço e um enveloppe sellado para resposta, endereçados para Caixa Postal — 1352 — S. Rio de Janeiro. (10522)

Machina Remington

Vende-se uma em perfeito estado; informações com o encarregado, á rua Silva Jardim n. 16. (D. 22.777.)

MOBILIA

Vende-se uma de sala de jantar, ultima novidade, quasi sem uso; para ver e tratar na rua d. Zulmira n. 112, casa n. 2. (D. 21.974.)

A. COSTA ARAUJO

Rua da Constituição n. 78

Telephone: Central 4456

MADEIRAS E MATERIAES DE CONSTRUCÇÕES

Completo sortimento de madeiras serradas em todos os comprimentos, grossuras e qualidades.

— Preços modicos — (8274)

Molestias das Gallinhas

A gosma, o gôgo, a corysa e o rheumatismo das gallinhas, e de outras especies de aves, são combatidos com segurança, pelo Corysol. Com o uso deste preparado, as gallinhas engordam e a postura augmenta. Lata, 2$500, pelo correio, 3$500.

A' venda em todas as casas de aves e na "A Garrafa Grande", á rua Uruguayana, 66, Ferestrello & Filho. (0785)

SITIO

Quem tiver um, á hora e pouco de trem de ferro, distante de estação no maximo 1/2 hora, que seja cercado, com boa agua, pomar que dê resultados pecuniarios e mais bemfeitorias, casa, mesmo pequena; troca-se por um esplendido terreno do valor de 10 contos de réis, no Andarahy Grande, com 22 ms. de frente, o mesmo de fundos, todo murado, alto, calçadas largas, em rua moderna, com luz electrica, arborizada e bem edificada. Escreva rua Alzira Brandão, 54 a E. Souza. (10648)

Motor electrico

Vende-se typo S. H. W., 15/45 H. P., volts 220/220, amp. 123/112, r. p. m., 970, periodos, 50, novo, completo. Tratar e ver na travessa do Commercio n. 22. (10.651.)

Queijos Londrinos!!!

O melhor producto nacional. Fabricado pela Escola do Ministerio da Agricultura de Barbacena; só na Empreza Nacional de Fructas, rua Rodrigo Silva n. 9. Tel. Central, 2130. Entregas a domicilio. (D. 24.049.)

Mostarda em grão

Compra-se qualquer quantidade. Rua S. Pedro n. 266, Rio. Tel. Norte, n. 3430. (D. 24.012.)

ODEON

Companhia Brasil - Cinematographica

HOJE - A maior consagração de hontem do publico carioca

Mais 2 grandes artistas em um mesmo film

(O abutre perseguindo a pomba ingenua — Os antros do vicio explorados por miseraveis de casaca — A luta da pobreza defensora da honra, contra os milhões que a cobiçam — eis o que é este estupendo film

A FEIRA DO VICIO

OU O

TRAFICO DOS BRANCOS

romance sensacional, a cargo de

RHEA MITCHELL.

ha pouco triumphante no film «Um Cancro da Sociedade», da FOX FILM, e de **HERSCHEL MAYALL** — que nos deu a arrogancia, no papel de Imperador do magestoso film — "Civilização".

A FEIRA DO VICIO — é um romance de luxo e de grande apresentação, com um romance que commove e irrita, tornando-se de grande sensação. E' de uma grande moralidade, em que o amor verdadeiro se mostra triumphante, grandioso, digno desse nome!

MUTT e JEFF - no trabalho da FOX FILM

ADVOGADO DE ACCIDENTES

Accidentes no trabalho... Nada mais palpitante e de mais actualidade entre nós. MUTT vae tratar de indemnizações por accidentes no trabalho, e JEFF angariará os clientes... São phenomenaes!

Segunda-feira — CRESTE' — (Judex) o grande e estimado artista ao lado da formosa Fabienne Fabrèges, no bello film de Gaumont — SEGREDO DAS TREVAS.

A seguir — ULTUS — Sensacional film em series da afamada fabrica GAUMONT.

Muito breve — Cleopatra — por THEDA BARA, da FOX FILM.

Cofres Nascimento

Os melhores e os mais baratos. A' venda no unico deposito no Rio de Janeiro, á rua General Camara n. 223, proximo á avenida Passos. Tel. Norte, 1934. (D. 24.046.)

ALFAIATARIA

Vende-se a Alfaiataria Club Gymnastico Portuguez; faz bom negocio e depende de pouco capital; rua Buenos Aires n. 283; o motivo é o seu proprietario ter que retirar-se. (D. 24.053.)

BARATINHA

Vende-se uma com rodas de arame, em perfeito estado. Rua Riachuelo n. 205. (D. 24.064.)

Moinho para sal

Vende-se baratissimo, um para regular producção, na rua da Saude n. 219. (D. 24.023.)

Casa e terreno

Vende-se um terreno de 75 x 200, inclusive as seguintes bemfeitorias: uma grande casa com 4 quartos, 2 salas, cozinha e armazem para negocio, com mil encerto, rendendo 800$ por anno, e um carro com dois bois. Tratar com Augusto Martins, aos domingos, na estação de Belfort Roxo. Preço 5:000$. E. Ferro Rio Douro. (D. 24.020.)

Moveis para escriptorio

Vende-se uma grande divisão, escrevaninhas, estantes, cadeiras, cofre inglez, etc., etc. Ver e tratar á rua S. Pedro n. 28, loja. (D. 23.176.)

Predio á venda

Vende-se o predio á rua General Canabarro n. 421 (defronte da travessa S. José), construcção nova, tendo salas de visitas e de jantar, tres dormitorios, banheiro, privadas, tanque de lavagem, terreno ao lado e nos fundos, tres janellas de frente e portão de ferro; as chaves estão por favor no armazem Carmo, defronte do Collegio Militar, e para tratar á rua da Alfandega n. 91. 1º andar. (D. 23.264.)

IDEAL

Pathé - Serial
A casa do odio

Triangle-Keystone
CARLITOS, e CHICO BOIA

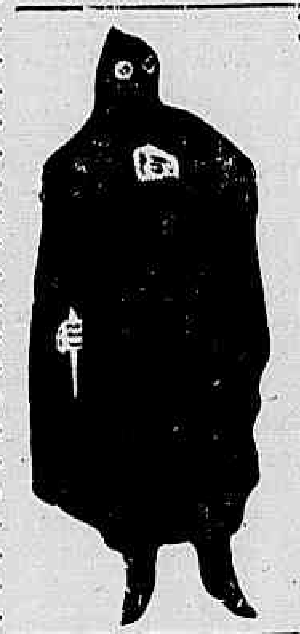

HOJE — Continuação do estupendo film, o record dos successos - **HOJE**

A CASA DO ODIO

Dois novos episodios, onde os planos de exterminio chegam ao auge do arrojo! O Monstro, sem mascara, á luz do dia, é perseguido pela policia, nas ruas da cidade!

Na ilha, quartel-general do bando, o Monstro leva á pratica tenebrosos accommettimentos!

O rastro de sangue descobre o paradeiro do Monstro!

Alvaro e Perola, soterrados por formidavel explosão nas fragas do abysmo! O Monstro luta desesperado entre os arrecifes, contra as vagas que o ameaçam tragar! Alvaro, no seu engenhoso truc de demencia, leva avante o seu intento! O Monstro arma uma cilada, e trocando as enfermeiras, envenena Alvaro Gresham!

15º Episodio — **O SIGNAL FALSO** — 2 Partes.
16º Episodio — **O TERRIVEL VENENO** — 2 Partes.

No mesmo programma apresentamos um film que representa o maximo que se pode obter no reino da comicidade! Os dois melhores e mais apreciados comicos do mundo reunidos numa charge da

TRIANGLE KEYSTONE COMEDY

Carlitos e Chico Boia

Interpretando a original pochade intitulada — **OS DOIS HEROES** 2 actos de hilaridade continua, repletos das mais excentricas situações diabolicas que se possam imaginar! Um film que arrancará risos, mesmo aos mais sisudos.

Como extra na matinée — O grande exito comico da semana:

Leões esfomeados no Expresso de Meia Noite
Dois actos de FOX-FILM.

Segunda-Feira: Attendendo ao crescido numero de espectadores que, motivado pelas continuas enchentes, não pôde assistir ao film nacional **ALMA SERTANEJA**, faremos «rentrée» do mesmo no nosso programma de **segunda, terça e quarta-feira**, conjuntamente com o film da producção FOX-FILM, em 5 actos — **CANÇÃO ESCOSSEZA** — interpretado pela graciosa actriz PEGGY HYLAND. (D 24056)

CINEMA AVENIDA

Uma grande actriz em uma heroina celebre do theatro francez

PAULINE FREDERICK

gloria da scena americana, expoente maximo da arte do gesto e do silencio, na protagonista do drama, mundialmente popular de Victorien Sardou

Fédora

que é positivamente, um dos mais perfeitos trabalhos da tragica insigne, da querida e gloriosa rainha da tela yankee

Uma pellicula extraordinaria da **Paramount**. Uma magistral interpretação da genial «estrella» americana

Hoje - FE'DORA - Hoje

Segunda-feira
Wallace Reid e Ann Little
em um «film» destinado a triumpho ruidoso
Segredo Impenetravel

CINEMA IRIS

O maior dos successos de hontem!

ROLLEAUX INVENCIVEL

O mais famoso dos films em séries da UNIVERSAL, com EDDIE POLO (Rolleaux) e VIVIAN MARTIN.

15º EPISODIO:
UM GALOPE FEROZ
16º EPISODIO:
ALGEMADOS!

Mais do que nunca os factos se succedem, deixando os espectadores anciosos, irritados, seduzidos... e HELLEN GIBSON que nos vem dando excellentes trabalhos reapparece em

ULTIMO ENCONTRO

Um drama commovente e lindo, de grande effeito. Uma joia da UNIVERSAL.

Segunda-feira: — O MARTYR MUDO — por Monroe Salisbury e Ruth Clifford. e CLARINHA, por Fabienne Fabreges.

Quinta-feira: — Final de ROLLEAUX INVENCIVEL. (D 24084)

MARIA JACOBINI, a fascinante «étoile» italiana, brilhantemente secundada pelo elegante galã **ALBERTO COLLO**, continua hoje no

CINEMA PARIS

interpretando o difficil papel da protagonista da comedia

A SENHORA ARLEQUIM

5 longos e deliciosos actos repassados de fina graça, da **Tiber**

A vida do Lord Kitchener

Magnifico film documentario da vida do grande soldado inglez, em 7 extensos actos

Como extra-programma: **Galanteios por atacado**, ultra-hilariante farça da **Keystone**.

Segunda-feira — Prazer de namorar, interessante trabalho da **Triangle**, por **Seena Owen**, esposa de **George Walsh**, e **O Codigo moral**, drama por **Anna Nilsson**. (D. 24070)

5 actos FOX FILM
— 2 ACTOS — SUNSHINE FOX

PATHE'

Virginia Pearson
Billie Ritche

HOJE - **Fulgurante de graça, mocidade, belleza apresenta-se** - HOJE

VIRGINIA PEARSON

nos 5 actos FOX de um romance que encerra lindos ensinamentos.

O MENTIROSO

Mentir aviltando e creando desgostos talvez intransponiveis.
Mentir por necessidade, mentir despedaçando futuros.
Mentir por ambição, e desespero.

VIRGINIA PEARSON, cujo jogo scenico se renova a cada creação, é o "pivot" de uma intriga conduzida com alto criterio.

LEÕES ESFOMEADOS NO EXPRESSO DA MEIA NOITE

Dois actos da collecção FOX SUNSHINE COMEDY

A audacia e a alegria levadas ao auge. — Leões acrobatas — Leões de todos os lados num comboio de grande velocidade

BILLIE RITCHE no mais formidavel accumulo de situações ultra-hilariantes

Casino Theatro Phenix

— — Arrendatario Djalma Moreira — —
Empresa **A. Azevedo & A. Serra**

-:- Companhia Alexandre Azevedo -:-

TOURNE'E LUCILIA PERES

HOJE! A'S 7 3|4 SOIRE'E e 9 3|4

500 representações em Hespanha e 400 em Buenos Aires! A peça de maior agrado no Rio! Duas horas de estrondosa gargalhada!

O HOMEM DA CADEIRINHA

OS MAIS CONCORRIDOS ESPECTACULOS DO RIO DE JANEIRO! A MAIOR E MAIS DISTINCTA FREQUENCIA! *Mise-en-scène* do actor JOÃO BARBOSA — Mobiliario da Casa MOREIRA MESQUITA — Toilettes da actriz LUCILIA PERES, confeccionadas na casa Mme. Guimarães, rua S. José, 80.

Bilhetes á venda até seis horas da tarde, no "Jornal do Brasil", aos preços da casa, e depois no Theatro — Não se acceitam encommendas pelo telephone. Amanhã, *matinée* ás 4 horas.

A SEGUIR — A peça em 3 actos AS DUAS CARAS, em que estrêarão os distinctos artistas ADELAIDE COUTINHO, EDUARDO PEREIRA, Fulvia Castello Branco e Oscar Soares. (D 22925)

Empresa "Brasil"

RUA CAMERINO N. 106. TEL. NORTE N. 975

Encarrega-se da conservação de corpos para transporte e deposito em jazigos. Processo chimico garantido, em caixões de metal previlegiados. (D. 23.189.)

Motor 20 HP.

Vende-se baratissimo, um de afamado fabricante; ver e tratar na rua S. Francisco da Prainha n. 33. (D. 24.022.)

Ajudante de guarda-livros

Activo, intelligente e habilitado para casa estrangeira importadora, deverá escrever para a caixa N. B. X. deste jornal, dizendo em que casas tem trabalhado, que referencias poderá dar e quanto deseja de remuneração. (D. 24.065.)

Creada para enfermaria

Precisa-se de uma creada para enfermaria, de 50 a 55 annos de edade, que saiba ler e escrever; informa-se no largo da Carioca n. 5, 2º andar, de 1 ás 2 horas. (D. 22.958.)

THEATROS DA EMPRESA PASCHOAL SEGRETO

HOJE ● Sexta-feira, 25 DE ABRIL DE 1919 ● HOJE

S. JOSE'

Companhia Nacional, fundada em 1 de Julho de 1911 — Direcção artistica de EDUARDO VIEIRA — Regente, maestro BENTO MOSSURUNGA

3 — SESSÕES — 3
— A's 7,3|4 e 10 1|2 —
Grandioso FESTIVAL promovido por DOLORES LOPES, CLOTILDE FERNANDES E NENEM FONTES (do elenco deste theatro)
As representações da fantasia

Adão e Eva

Adão — Alfredo Silva.
Eva — Ottilia de Amorim.

Amanhã — A DONZELLA MULATINHA.

S. PEDRO

Grande Companhia Nacional de Operetas e Melodramas (Genero do Theatro Chatelet, de Paris) — Direcção artistica de Eduardo Vieira — Maestro regente da orchestra Luiz Moreira

2 sessões -:- A's 7 3|4 e 9 3|4 -:- 2 sessões
— A GRANDE VICTORIA DO THEATRO NACIONAL — da opereta fantasia de ODUVALDO VIANNA, musica de Adalberto de Carvalho

Amor de Bandido

LUXO! ARTE! ESPLENDOR!

AMANHÃ — Grandioso festival para commemorar o centenario da interessante peça.

DOMINGO — GRANDIOSA MATINE'E.

Maison Moderne

O mais confortavel estabelecimento de diversões, onde não são poupados esforços para corresponder á sympathia e preferencia do numeroso publico que o frequenta.

Films de HOJE:
ROLLEAUX INVENCIVEL
9ª e 10 séries
Quando o coração manda
Drama

CINEMA OLYMPIA
Films de HOJE:
ROLLEAUX INVENCIVEL
9ª e 10 séries
Quando o coração manda
Drama

(D. 24051)

AGENCIA GERAL CINEMATOGRAPHICA CLAUDE DARLOT

CINE PALAIS

HOJE - Um programma que é um mimo de graça e doçura! Uma bella affirmação de vitalidade da arte italiana!

SENHORA ARLEQUIM

Comedia drama em 5 actos brilhantes
Protagonistas: a formosa e sentimental

Maria Jacobini

e o elegante e emocional

ALBERTO COLLO

As artes, os encantos, as virtudes da mulher acabam sempre por vencer, mesmo quando o alvo visado é um «blasé» da tempera de San Rosso o aristocrata imprudente que jámais viu no amor senão um deleite passageiro!

UNIVERSAL JORNAL

A objectiva incansavel da **Universal**, esmiuçando pelos quatro cantos do Universo o que vale a pena registrar, documentar e annotar: factos, aspectos, homens, acontecimentos.

Domingo — Matinée Infantil com CHICO BOIA e CARLITOS.

SEGUNDA-FEIRA — Um programma primoroso, a cargo da Marca Vencedora:

PRAZER DE NAMORAR!

Cinco actos dramaticos da Triangle-Films, interpretados por **SEENA OWEN** a empolgante actriz, esposa do popular GEORGE WALSH.

PARISIENSE

HOJE: Um programma que satisfará em absoluto o publico de élite que frequenta os nossos salões

ANN NILSSON

a deliciosa creadora de «O INEVITAVEL», em cinco actos de elevada concepção, em uma acção dramatica vigorosa

O CODIGO MORAL

estudo da moderna sociedade e de suas convenções rigorosas e ridiculas, por vezes.

Uma pellicula da sempre superior Art-Dramas
Um film com todas as condições de triumpho

Como extra, o record da alegria e do bom humor:

: IDÉA IMPOSSIVEL :

Vinte minutos de hilaridade. — Um monumento Keystone

Segunda-Feira ● **JEAN SOUTHERN** ● Segunda-Feira
Em **O nome immaculado**
UM PROGRAMMA QUE FARA' EPOCA

AMERICA - Praça Saenz Pena - Hoje ROLLEAUX e CORAÇÕES NO EXILIO, por CLARA KIMBALL. Amanhã, ALMA SERTANEJA, film nacional.